



**CONFRONTO DISTRIBUZIONE POSTEGGI**

STATO DI FATTO	
Posteggi utilizzati	n° 1
Posteggi esistenti	n° 1
Banchi superiori a 8 mtx5 mt	n° 0

  

STATO DI PROGETTO	
Posteggi di progetto	n° 7
Posteggi soppressi	n° 0
Posteggi aggiunti	n° 6

Scala: 1:3500

- LEGENDA**
- Posteggi di progetto area mercatale
  - Percorsi ciclopedonali esistenti
  - Trasporto pubblico
  - Fabbricati
  - Pertinenze fabbricati
  - Marciapiedi
  - Strade
  - Aree verdi
- RIFERIMENTI TERRITORIALI**

**COMUNE DI BERGAMO**  
 DIREZIONE TERRITORIO E AMBIENTE  
 SISTEMA INFORMATIVO TERRITORIALE

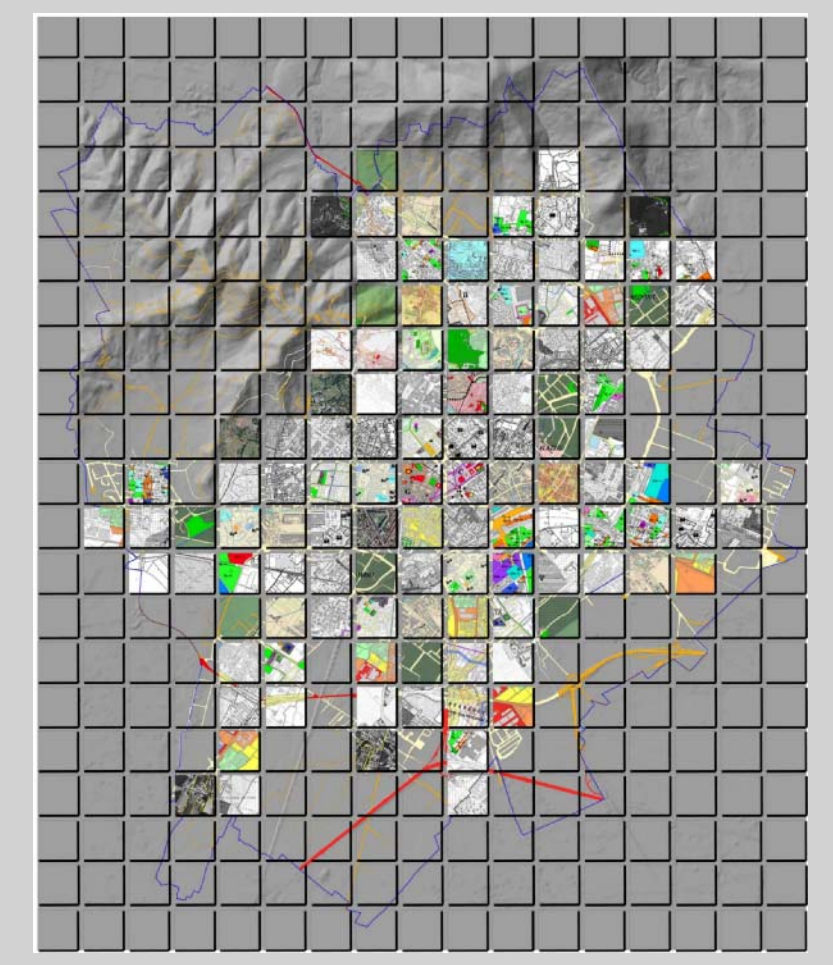

**PIANO DELLE AREE MERCATALI**

**TAVOLA 5.4**

**SCHEMA DISTRIBUZIONE OTTIMALE POSTEGGI**  
**MERCATO SETTIMANALE VIA A. GEMELLI**  
 (Martedì dalle 07:30 alle 13:00)  
 Proposta di nuova collocazione in Via Radini Tedeschi

GRUPPO DI LAVORO:	DIRIGENTE DI DIREZIONE arch. Dario Tadè	DIVISIONE SPAZI E TEMPI URBANI arch. Silvia Cividini arch. Marina Zambianchi
	RESPONSABILE DEL PROGETTO d.ssa Lorella Vavassori	SISTEMI INFORMATIVI TERRITORIALI arch. Chiara Fojadelli arch. Giuseppina Musicò
	COORDINATORE DI PROGETTO arch. Alessandra Belloni	DIVISIONE ATTIVITA' ECONOMICHE Recanati Piera
		DIREZIONE SICUREZZA Sedicino Emilia