



AMBITI DI INTERVENTO

①

CAMPO DI MARTE
riqualificazione del parco e
inserimento di nuova struttura
ad uso pubblico



②

VIA GRATAROLI
potenziamento pedonale
con possibilità di
collegare le aree verdi
Campi di Marte-Piscine
Italcementi

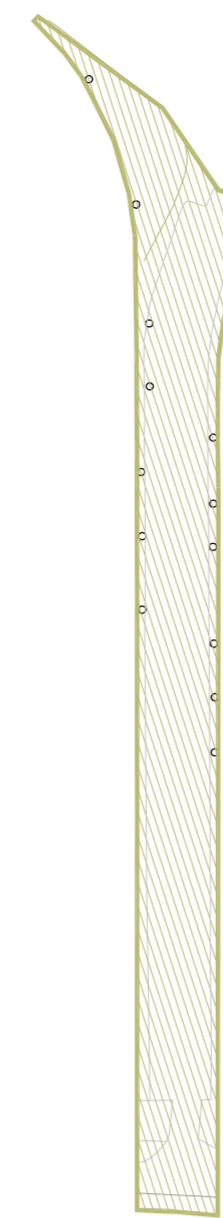

③

LARGO BAROZZI E VIA STATUTO
interventi di calmerazione del traffico
e ridisegno spazi pedonali e verdi

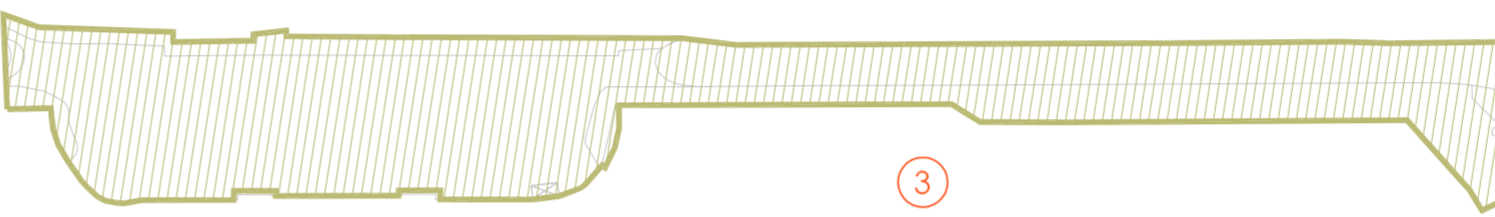

④

**CONNESSIONE CICLOPEDONALE
TRA VIA STATUTO, VIA XXIV
MAGGIO E VIA INNOCENZO XI**
potenziamento ciclopedonale
delle connessioni con la zona
sud del quartiere

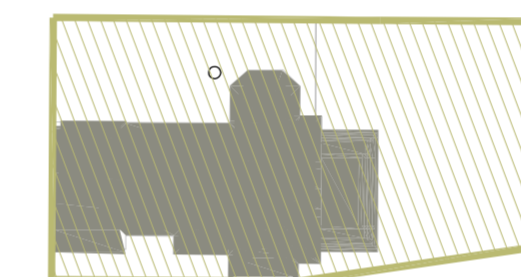
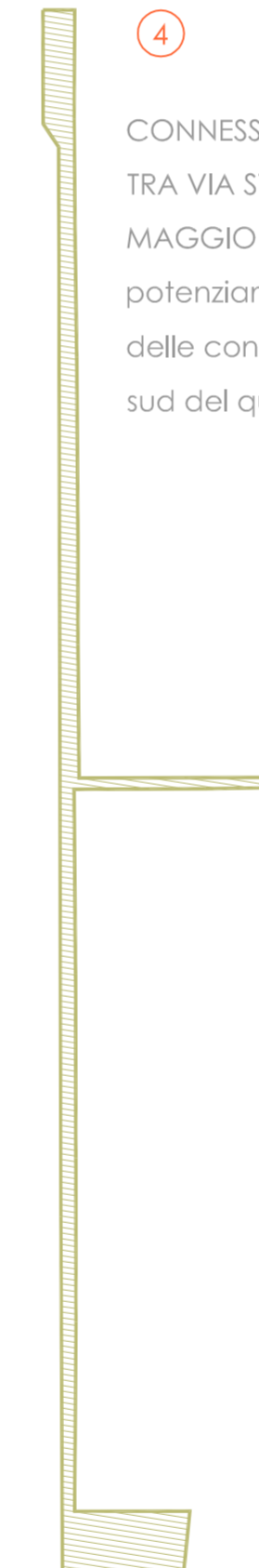

⑥

EX PADIGLIONE ANATOMIA
realizzazione nuova attrezzatura, anche
mediante demolizione, e costruzione
spazi per attrezzature collettive di
quartiere

⑤

**CONNESSIONE
CICLOPEDONALE E
CARRALE CHIESA DEI
FRATI**
realizzazione di
collegamento fra
Largo Barozzi e la
Chiesa dei Frati

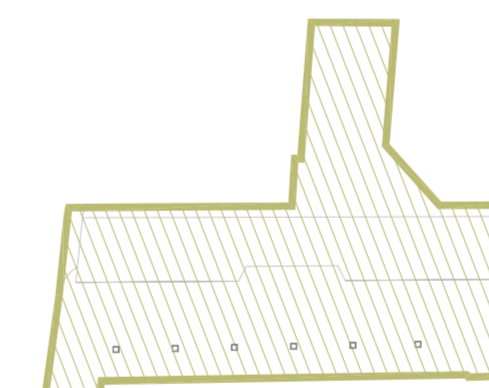

⑧

PIAZZETTA VIA STATUTO
interventi di calmerazione
del traffico e ridisegno spazi
pedonali e verdi

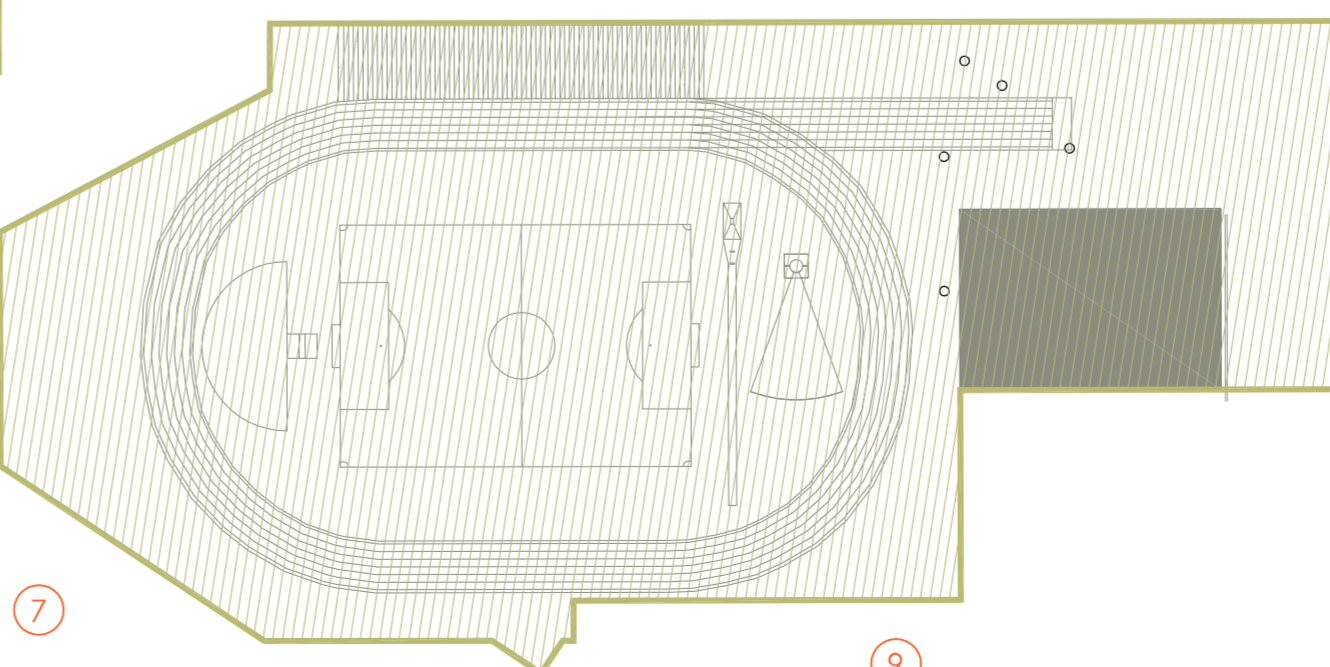

⑦

IMPIANTI SPORTIVI
convenzionamento a uso pubblico di impianti
sportivi, costituiti da pista di atletica e piscina e
palestra in struttura, con regolamentazione d'uso

⑨

PARCHEGGIO
Parcheggio pubblico o assoggettato ad
uso pubblico, capienza circa 90 posti auto

LEGENDA

PERIMETRO ACCORDO DI PROGRAMMA



REGIONE LOMBARDA
COMUNE DI BERGAMO
PROVINCIA DI BERGAMO
AZIENDA OSPEDALIERA PAPA GIOVANNI XXIII
CASSA DEPOSITI E PRESTITI INVESTIMENTI SGR SPA
GUARDIA DI FINANZA
AGENZIA DEL DEMANIO

V ATTO INTEGRATIVO ALL'ACCORDO DI PROGRAMMA PER LA COSTRUZIONE
DEL NUOVO OSPEDALE DI BERGAMO IN LOCALITA' TRUCCA E PER LA
REALIZZAZIONE DEGLI INTERVENTI CONNESSI

AMBITO EX OSPEDALE - LARGO BAROZZI

G

allegato

PRESTAZIONI PUBBLICHE ATTESE
scala 1:2000

PROGETTISTA:
ARCH. PIETRO VALICENTI

COLLABORATORI:
ARCH. MARIAGIULIA BERTALI

ARCH. FRANCESCA GOTTI

CONSULENTI VAS-VA:
STUDIO ASSOCIATO PERCORSI SOSTENIBILI G

ARCH. SARA LOORINI

ARCH. STEFANIA ANGHINELLI

COMUNE DI BERGAMO
PROGETTO INTERVENTI DI RIQUALIFICAZIONE URBANA CON

ARCH. GIORGIO CAVAGNIS

ARCH. GIANLUCA DELLA MEA

DOCT. CLAUDIO COPPOLA

ARCH. SILVIA PERGAMI

ARCH.PAES. PAOLA INNOCENTI