

PTCP_E3 INFRASTRUTTURE PER LA MOBILITÀ_3.I QUADRO INTEGRATO DELLE RETI E DEI SISTEMI

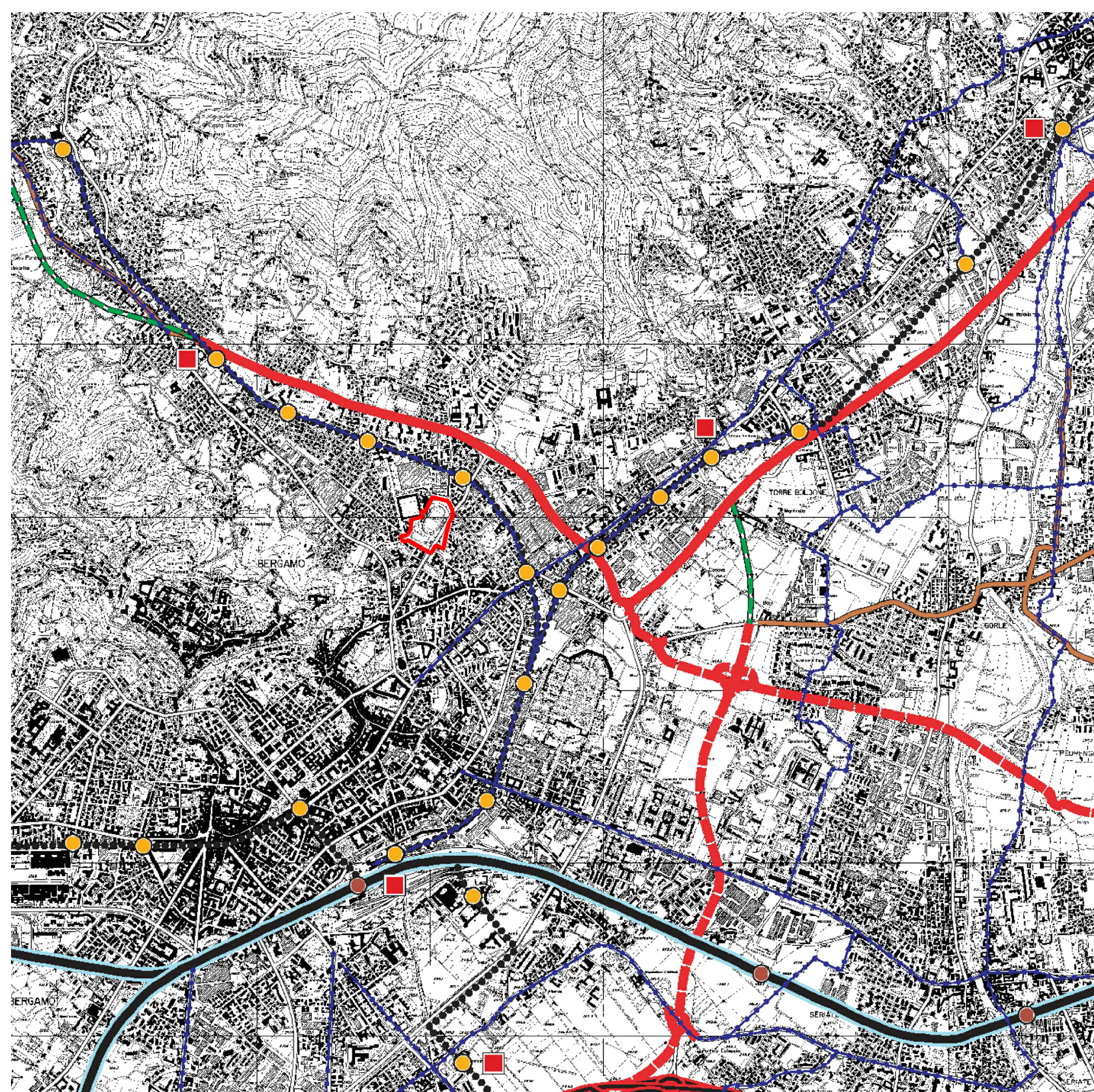

PTCP_E4 ORGANIZZAZIONE DEL TERRITORIO E SISTEMI INSEDIATIVI_4.I QUADRO STRUTTURALE

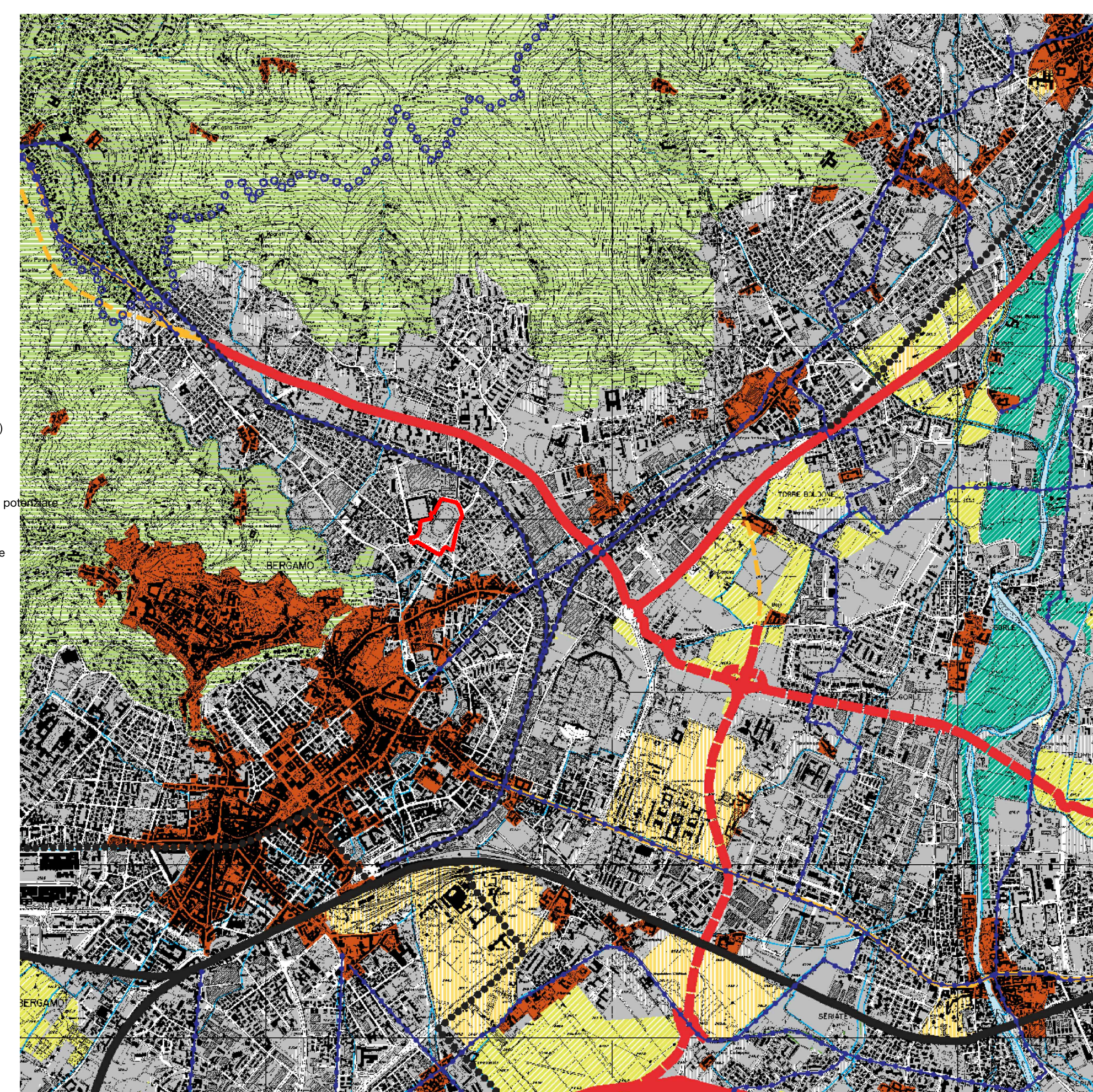

PGT_PIANO DELLE REGOLE_PR8_A_VINCOLI E TUTELE: INQUADRAMENTO AMBITO NORD

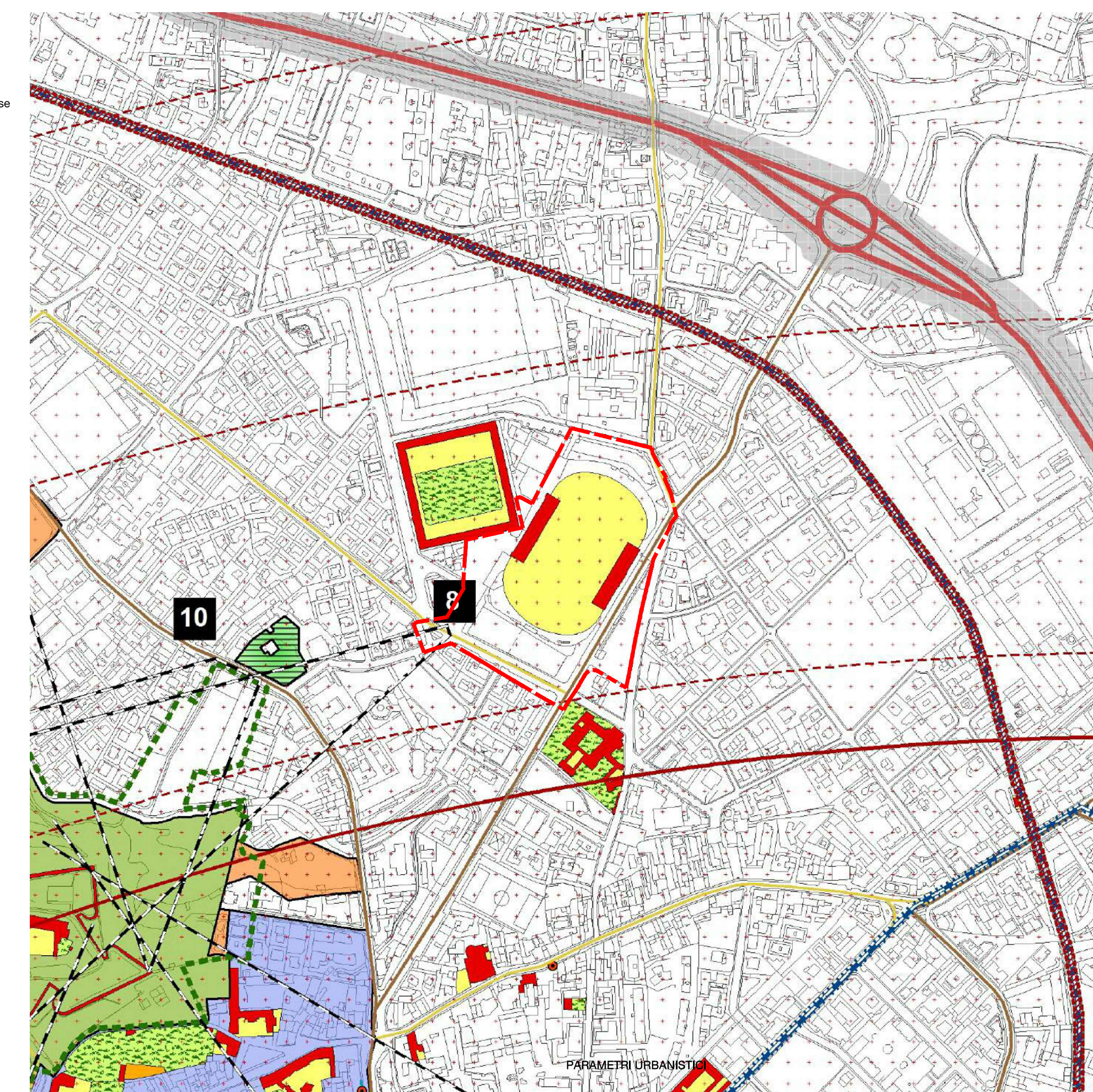

PGT_STUDIO PAESISTICO DI DETTAGLIO_PSS_SENSIBILITÀ PAESISTICA DI LUOGHI

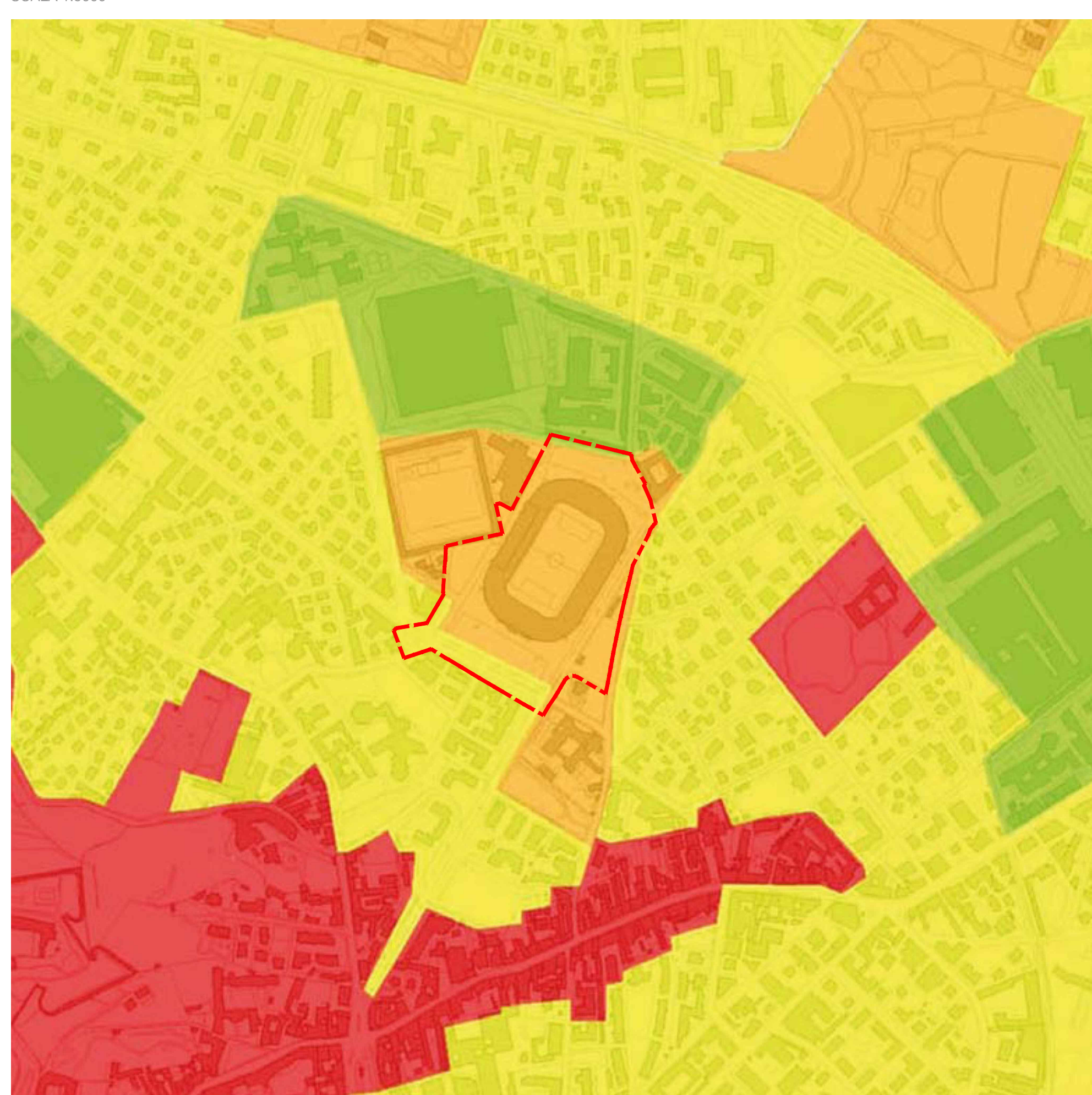

PGT_STUDIO PAESISTICO DI DETTAGLIO_PSG_INDICAZIONI PER LA TUTELA E LA VALORIZZAZIONE DEL PAESAGGIO

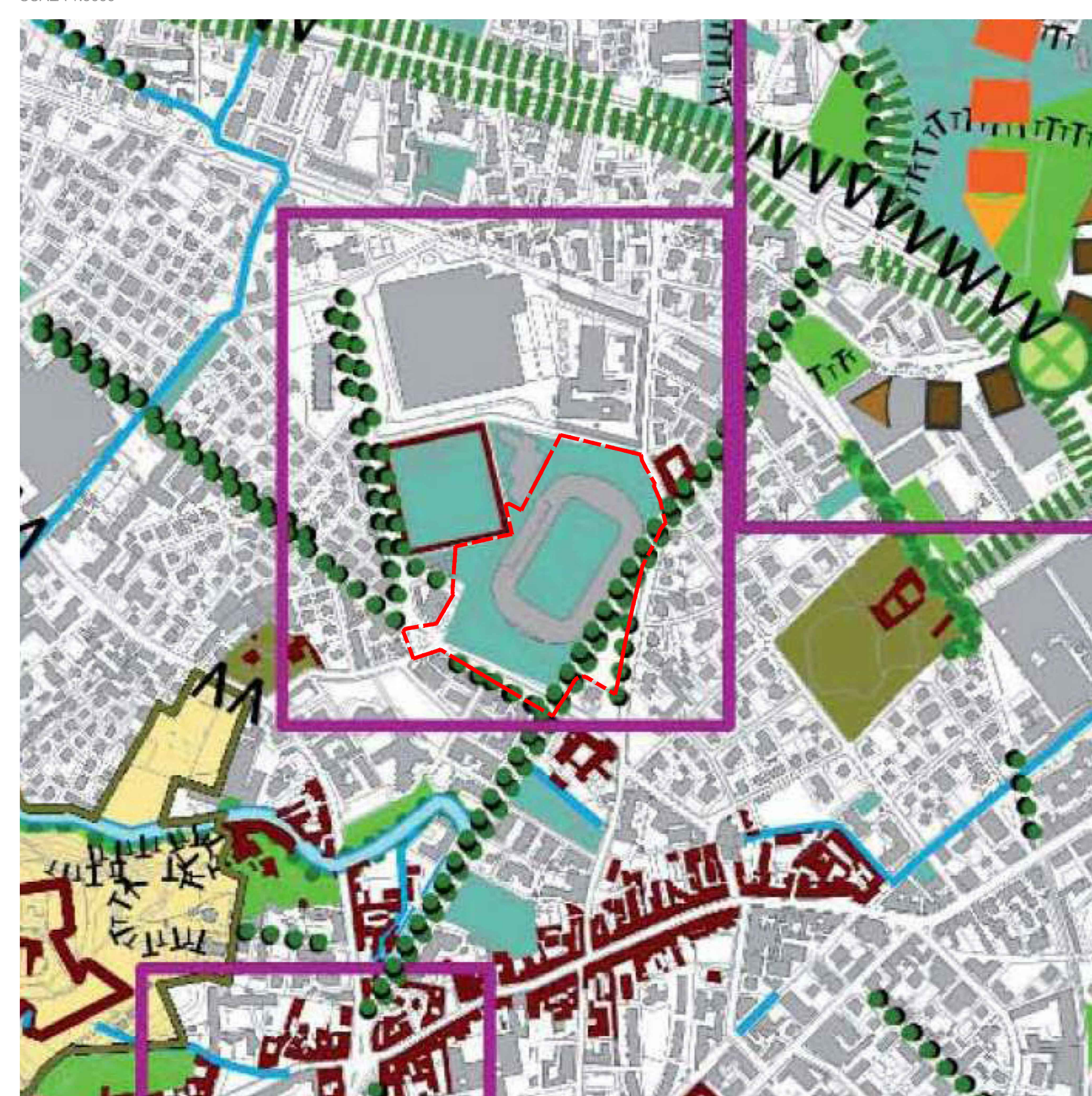

PGT_AMBITO DI TRASFORMAZIONE - AT_2

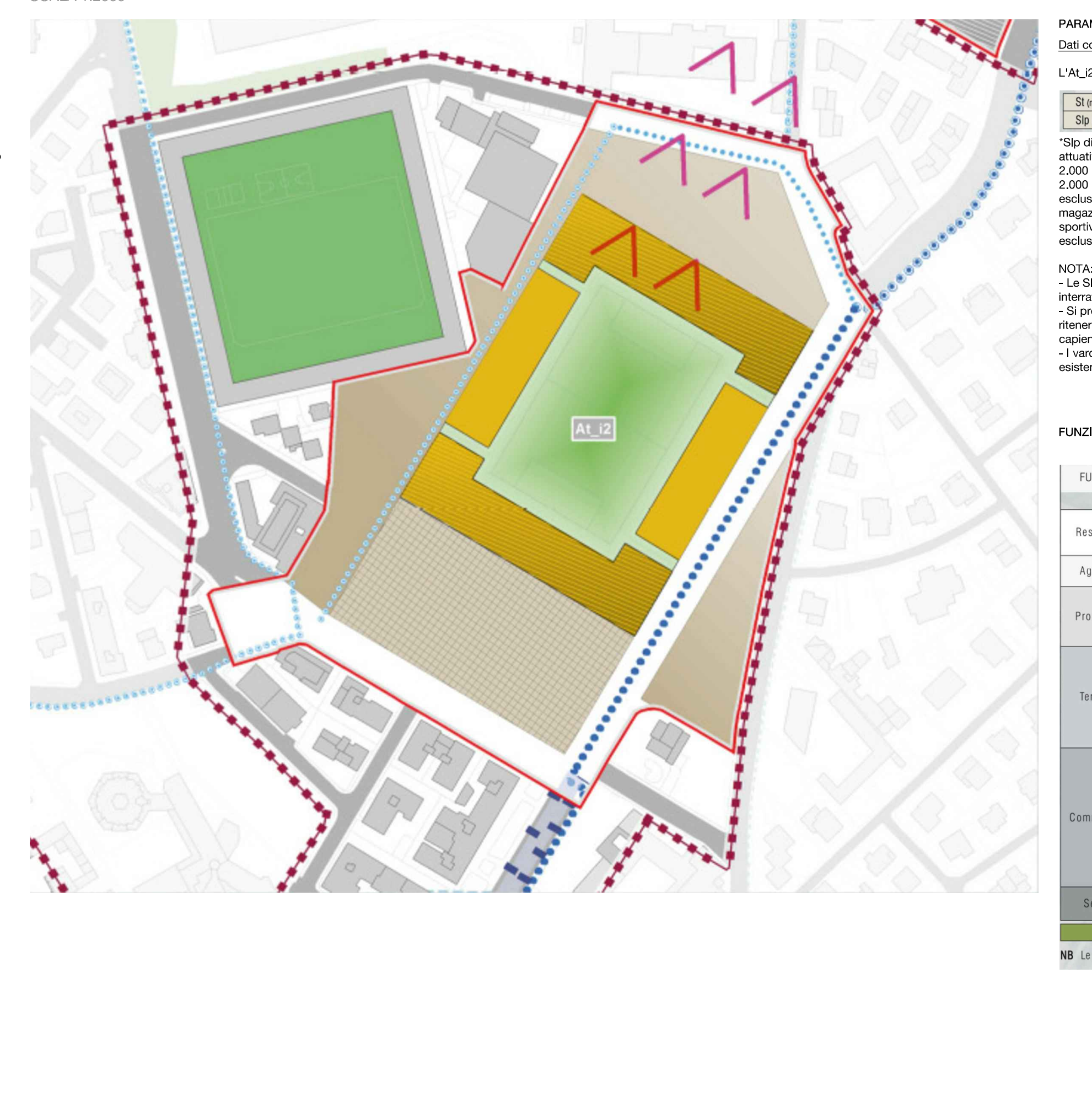

ORTOFOTO



ESTRATTO MAPPA CATASTALE

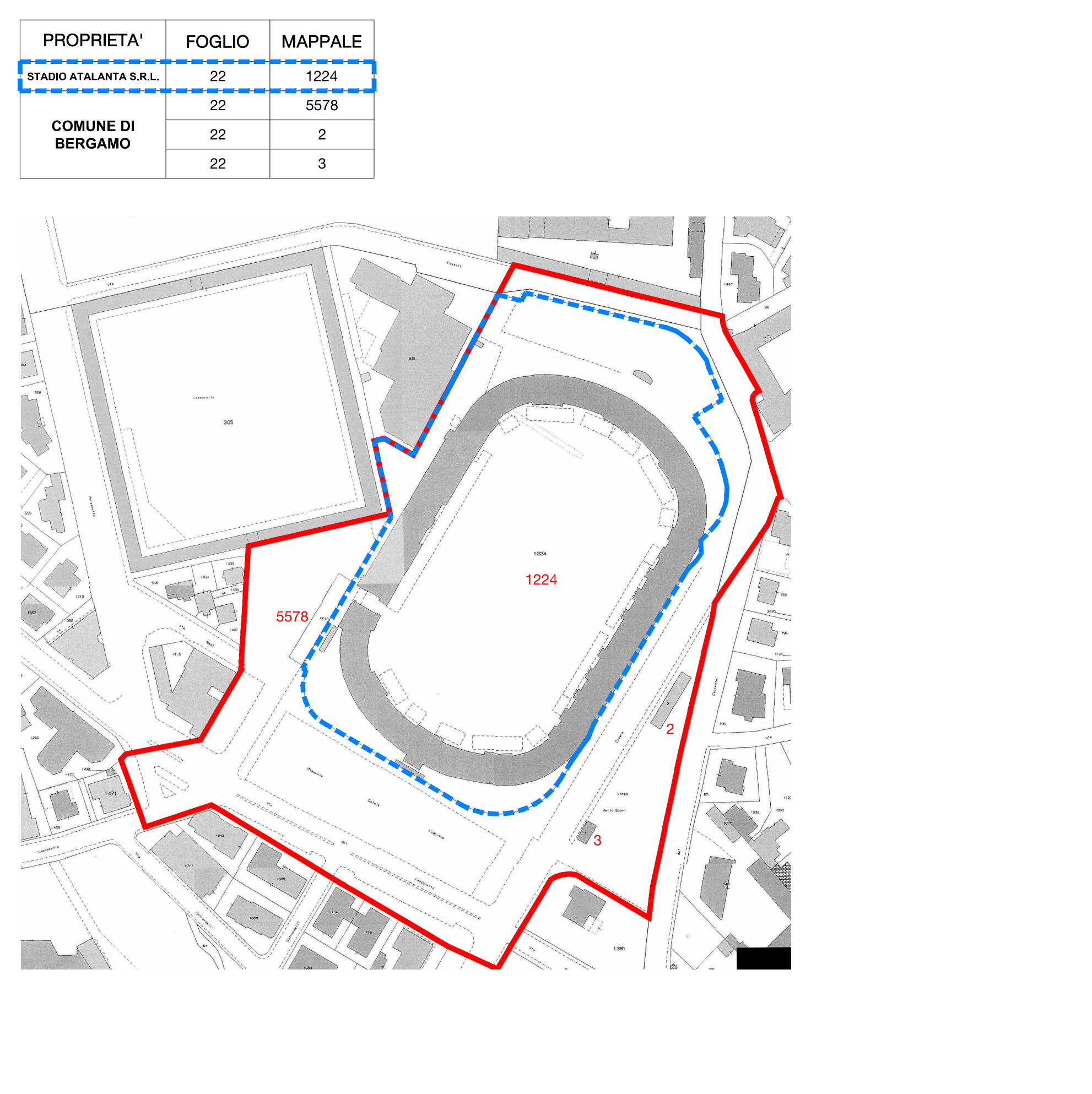

AEROFOTOGRAMMETRICO

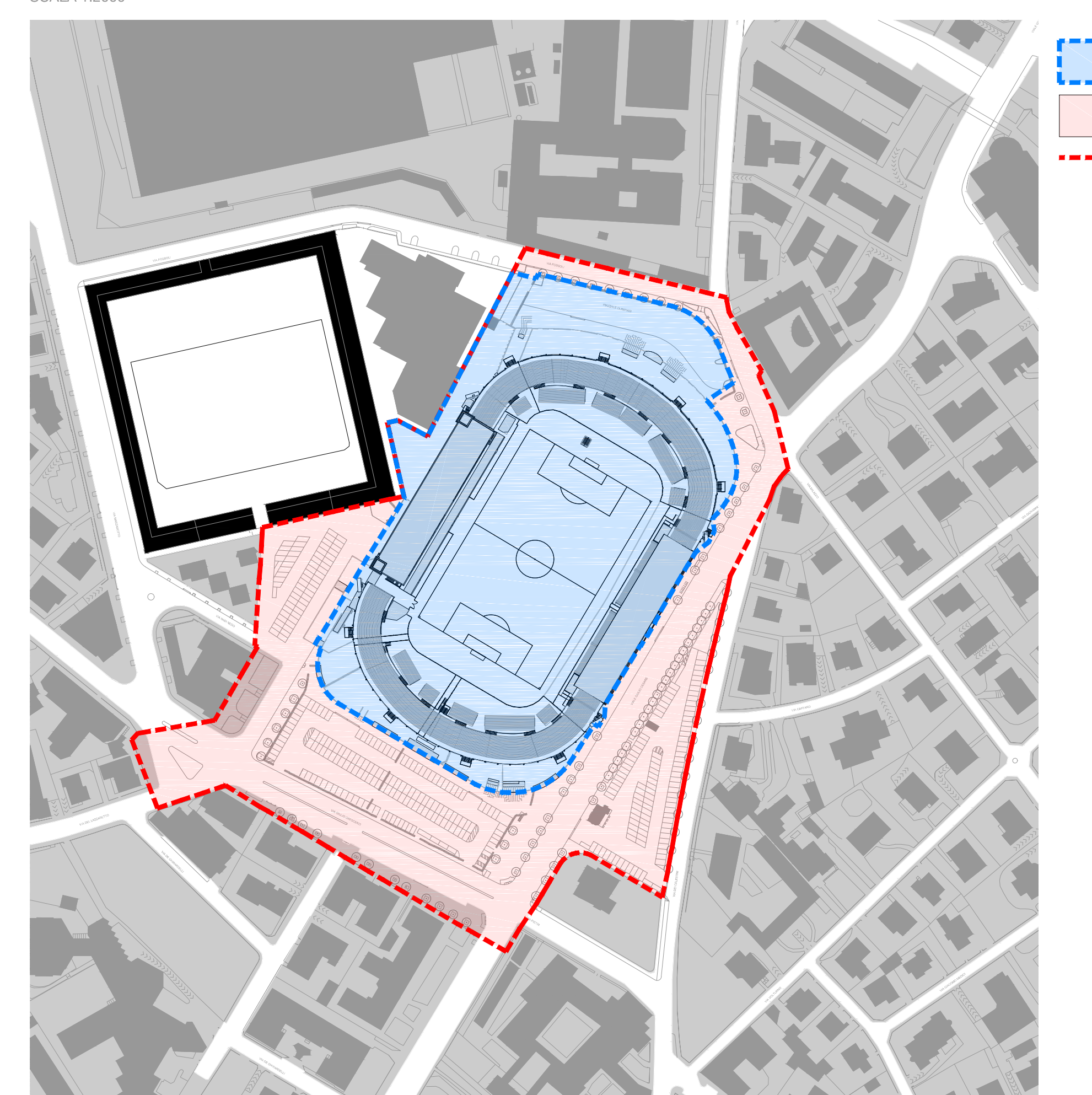

COMUNE DI BERGAMO
 PROVINCIA DI BERGAMO

STADIO "ATLETI AZZURRI D'ITALIA"
 PIANO ATTUATIVO

ARCH B02

SCALA: 1:5000

ELABORATO: ILLUSTRATIVO DATA: NOVEMBRE 2017 REVISIONE: REV. A

PROGETTO ARCHITETTONICO E URBANISTICO
DES ARCHITETTI
 Via F.lli Rossini, 24/50 - 24122 - Bergamo
 T +39 035 530 050 F +39 035 199 010 67
 info@desarch.com www.desarch.com

COMUNE DI BERGAMO
 Palazzo Frizzoni, piazza Matteotti, 27
 24121 - Bergamo
 T +39 035 399 111 F +39 035 006 2686

VALUTAZIONE AMBIENTALE STRATEGICA E IMPATTO AMBIENTALE
Ber Ingegneria del Territorio S.r.l.
 Via C. Colombo 23, 20195 - Trezzano S/N, MI
 T +39 02 484 68 519 F +39 02 484 60 429

PROGETTO MOBILITÀ
Ber Ingegneria del Territorio S.r.l.
 Via C. Colombo 23, 20195 - Trezzano S/N, MI
 T +39 02 484 68 519 F +39 02 484 60 429

STUDIO DI COMPATIBILITÀ IDRAULICA
 dott. Ing. Sergio Taccolini
 N. 1024 - Milano - Bergamo

STUDIO TACCOLINI INGEGNERI ASSOCIATI
 via C. Colombo, 16 - 20121 Milano - Bergamo

AVANZAMENTO: 02 REVISIONE: 02

n°	Descrizione	Data	Elaborato	Approvato
0	prima consegna	11.2017		
1	aggiornamento esteri	03.2018		
2				
3				

Copyright © - Tutti i diritti sono riservati. La riproduzione anche parziale è vietata. La scala di disegno è sempre indicata. Non effettuare misure in scala. Stampare sempre in formato A3. Sono vietate tutte le copie non autorizzate. TUTTE LE MODIFICHE DEVONO VERIFICARSI IN CANTIERE.