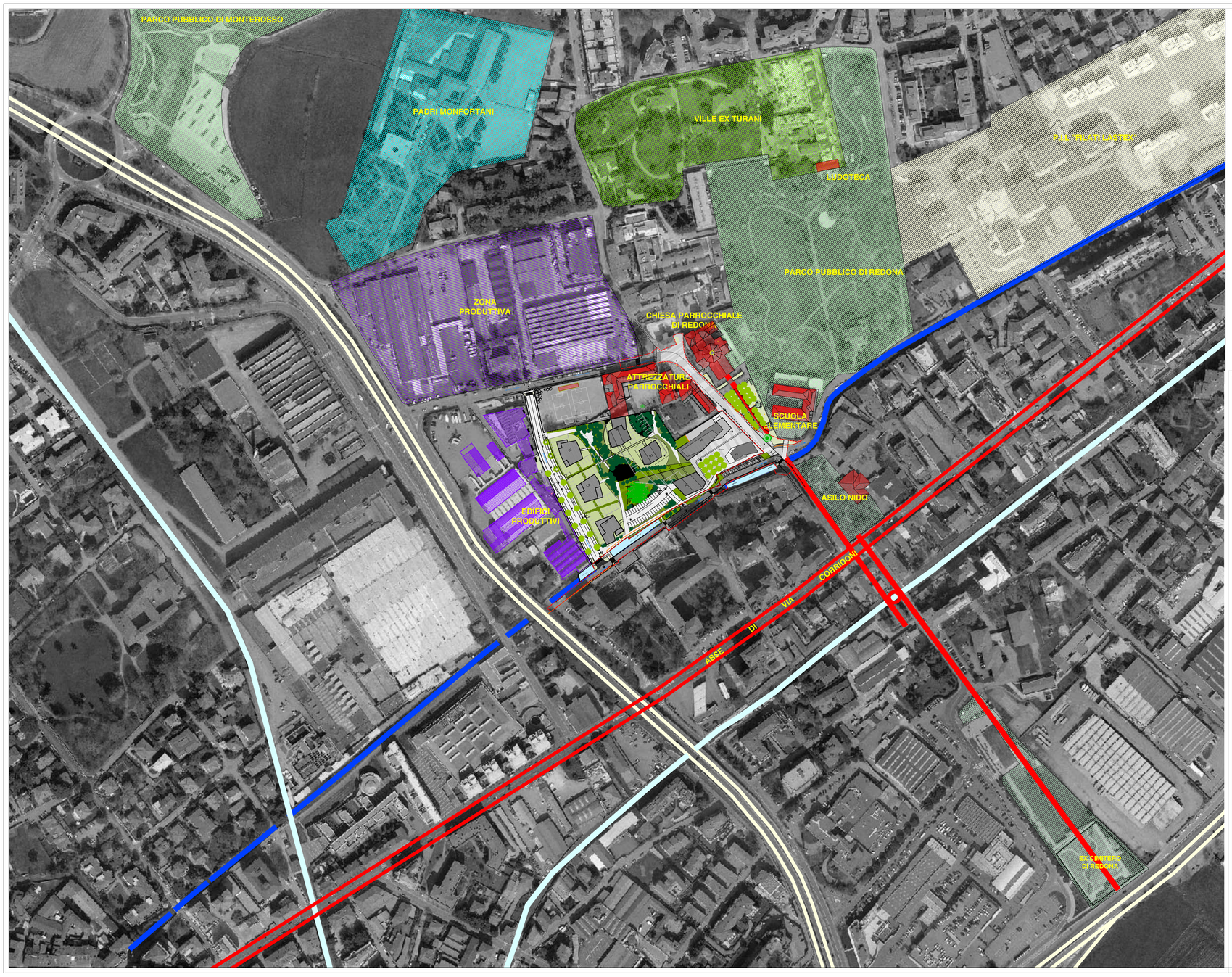

PERIMETRO AREA OGGETTO DI INTERVENTO

DIRETTRICI PRINCIPALI

ROGGIA SERIO SUPERIORE

CIRCONVALLAZIONE

TRACCIATO TRAM VELOCE

ASSE DI VIA CORRIDONI

"REDONA CENTRO - VARIANTE"

Progetto urbano di recupero e sistemazione del comparto produttivo situato nel centro del quartiere di Redona, tra la via A. Berlese e la via Papa Leone XIII, in variante al P.I.I. REDONA CENTRO 2"

ARCHITETTURA E URBANISTICA
T+T ARCHITETTI
Arch. Pippo Traversi
architetto PIPPO TRAVERSI bergamo
via Locatelli, 23 - Bergamo
tel. 035 222436
studio@traversietraversi.it

OPERE DI URBANIZZAZIONE
STUDIO ARRIGONI
Ing. Davide Arrigoni
via Borgo Palazzo 116/b - 24125 Bergamo
tel. 035 225519
davide@studioarrigoni.net

COMMITTENTE
Vallalta s.r.l.
VALLALTA S.R.L.
Piazza Matteotti, 20 - 24122 BERGAMO
Tel. 035-759111
C.F.-P.IVA - Reg.Imp. Bg n. 02051010169
Numero REA: BG-259117
Piazza Giacomo Matteotti n.20 - Bergamo

REDONA S.R.L.
via Marconi 123/c 24040 Ranica (BG)
Tel. 035 347060 | Fax 035 4124013
info@redona.it - redona@legalmail.it

PROGRAMMA INTEGRATO DI INTERVENTO

Legge Regionale 12/2005

PROPOSTA DEFINITIVA

PROGETTO URBANISTICO

PROGETTO E CONTESTO

protocollo	tavola
M.15.05	C01
data	
04.07.2016	
scala	
1:2000	

AGGIORNAMENTI	data	orientamento
1 INTEGRAZIONE n.6	16/05/2017	