

Sezione A-A
scala 1:200

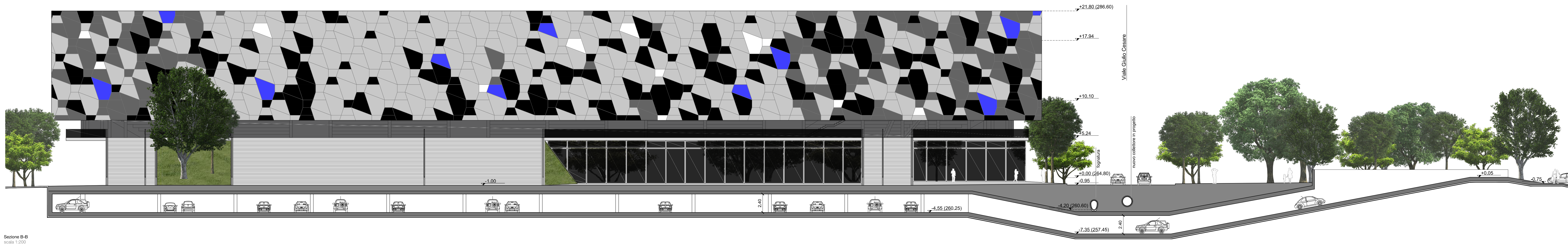

Sezione B-B
scala 1:200

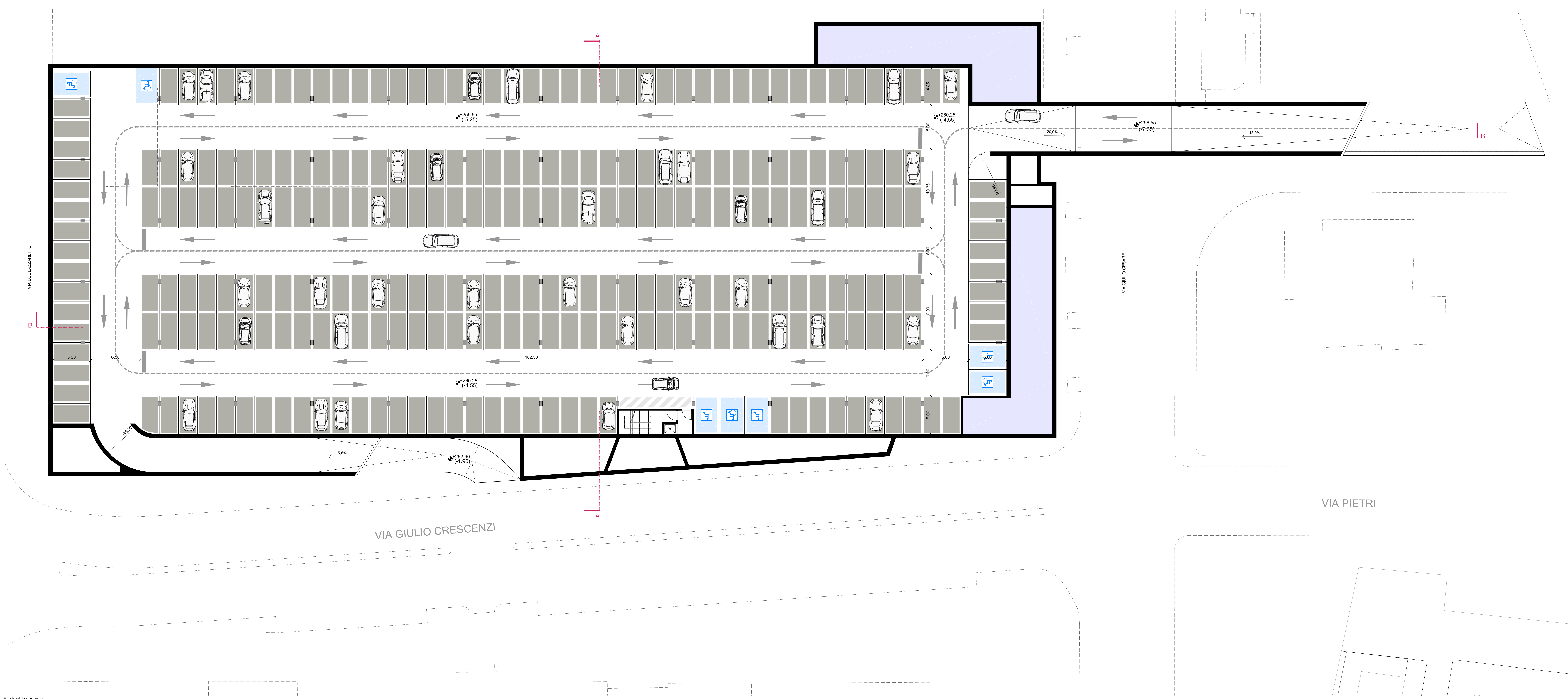

Piantina generale
scala 1:200

--- PERIMETRO Piano Attuativo
--- PROPRIETA' STADIO ATALANTA SRL DOPO PERMUTA AREE CON COMUNE

SUPERFICIE TOTALE PARCHEGGIO = 6.625 mq - 272 POSTI AUTO

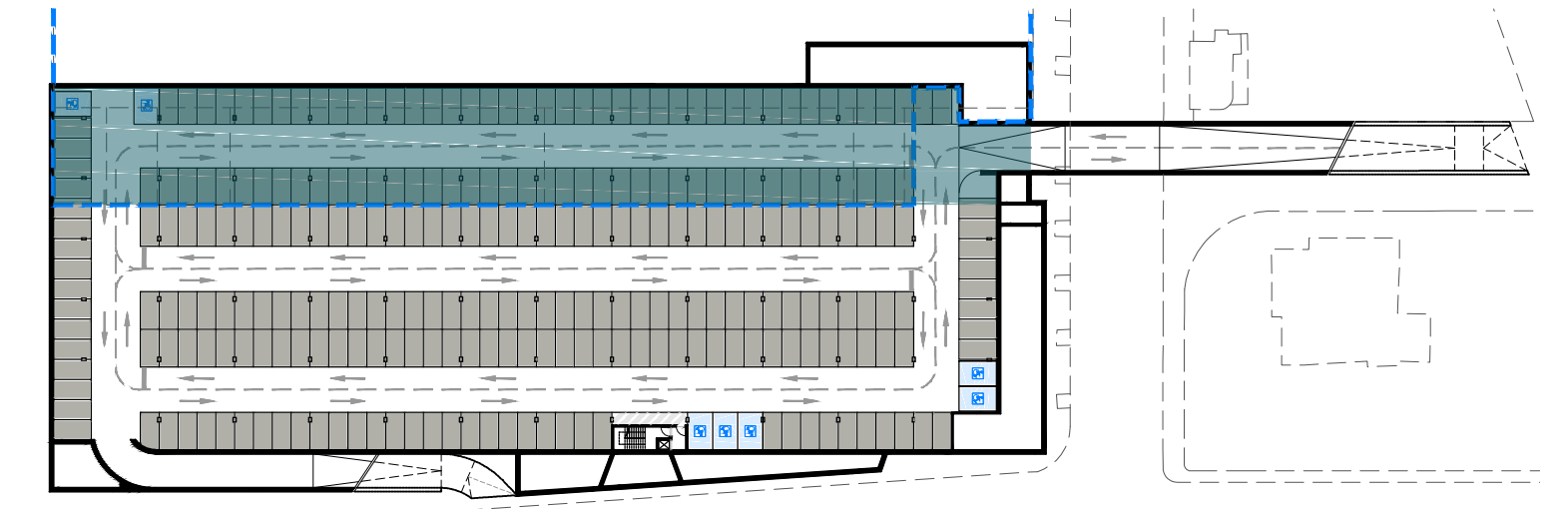

AREA PROPRIETA' ATALANTA STADIO SRL 1.941 mq (prima della cessione aree)

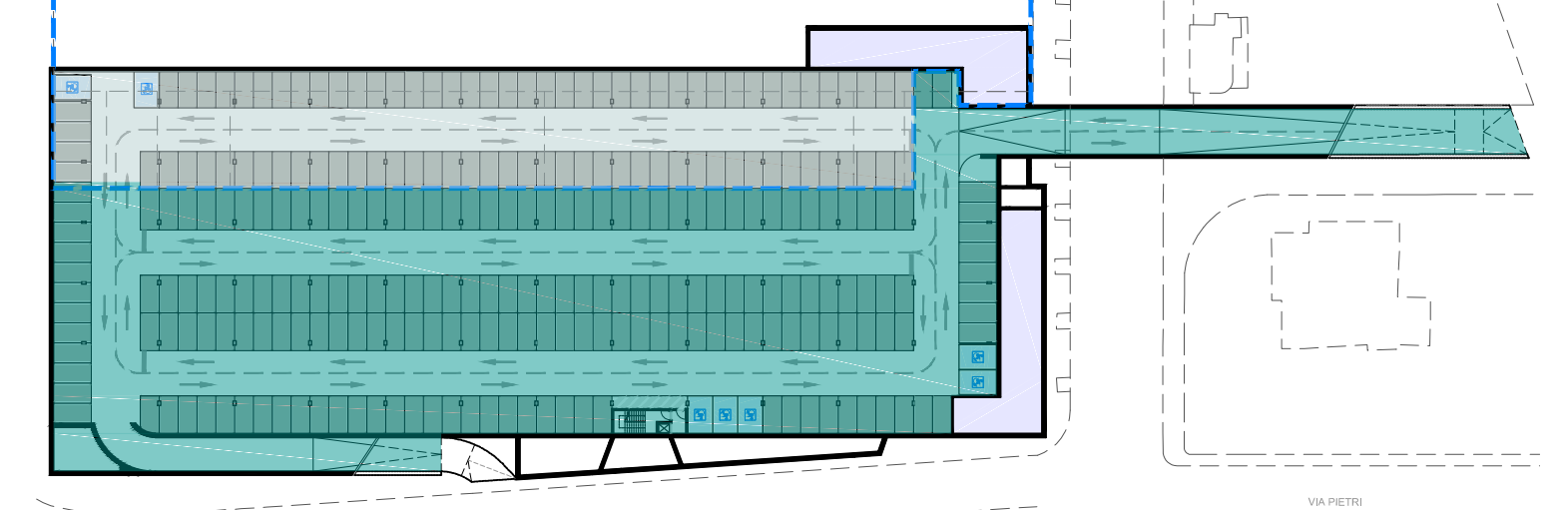

N. STALLI PARCHEGGIO PRIVATO PROPRIETA' STADIO ATALANTA SRL - 87 POSTI AUTO (1.737 mq - dopo cessione aree)

N. STALLI PARCHEGGIO PUBBLICO PROPRIETA' COMUNE - 185 POSTI AUTO (4.888 mq - dopo cessione aree)

COMUNE DI BERGAMO
PROVINCIA DI BERGAMO

STADIO "ATLETI AZZURRI D'ITALIA"
PIANO ATTUATIVO

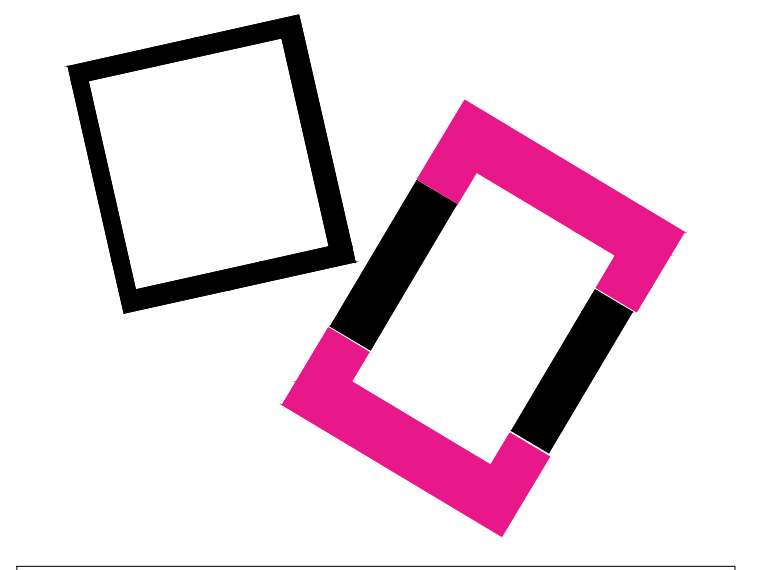

PROPRIETA' E COORDINAMENTO GENERALE
STADIO ATALANTA SRL
Via G. Paglia, 10
24122 - Bergamo
T +39 035 280 111 F +39 035 225 761

COMUNE DI BERGAMO
Palazzo Filzoni, piazza Matteotti, 27
24122 - Bergamo
T +39 035 306 111 F +39 035 066 2866

PROGETTO ARCHITETTONICO E URBANISTICO
De8 ARCHITETTI
Via Porto 596/1, 24050 - Oro al Seno, BG
T +39 035 530 300 F +39 035 199 610 617
info@de8studio.com
www.de8studio.com

PROGETTO PRELIMINARE
OPERE DI URBANIZZAZIONE
Pianta Piano Interrato
Sezione A-A e B-B

VALUTAZIONE AMBIENTALE STRATEGICA E IMPATTO AMBIENTALE
Ber Ingegneria del Territorio S.r.l.
Via C. Colombo 23, 20090 - Trezzano S/N, MI
T +39 02 454 65 519 F +39 02 454 00 429

ITER

PROGETTO MOBILITA'
Ber Ingegneria del Territorio S.r.l.
Via C. Colombo 23, 20090 - Trezzano S/N, MI
T +39 02 454 65 519 F +39 02 454 00 429

ITER

STUDIO DI COMPATIBILITA' IDRAULICA
dot. Ing. Sergio Taccolini dot. Ing. Fabio Gagni
A-034 - Via S. Felice 10 - 20133 Bergamo

STUDIO TACCOLINI INGEGNERI ASSOCIATI
3402 Bergamo - Via S. Felice 10 - Tel. Fax 03 454 00 429 - e-mail: studio@taccolini.it

AVANZAMENTO 02

n°	descrizione	data	emesso da	approvato da
01	prima consegna	11.2017		
1	aggiornamento	03.2018		
21		05.2018		
1				
1				

Copyright © Tutti i diritti sono riservati. La riproduzione anche parziale è vietata. Lo studio di progetto è riservato al cliente. Non effettuare copie o estrazioni illegali. Non liberare da questo studio. TUTTE LE Misure VERRANNO VERIFICATE IN CANTIERE.