

VIA SUARDI

Recupero urbano dell'area della ex caserma "LI GOBBI" in via Suardi , Bergamo
Attuazione della UMI 1, ambito AT_e/i/s5 del PGT
"ex Amac - ex caserma Li Gobbi - Vigili del fuoco"

tavola



PIANO ATTUATIVO

INTEGRAZIONE 6 - 05.11.2013

protocollo n.
cp. 291

scala

AREE DESTINATE ALLA PEREQUAZIONE

aggiornamenti
1 18.07.2012

data
24.05.2012

progettisti
arch. Pippo Traversi

committente
WORLD BUILDING S.P.A.

2 06.08.2012

orientamento

3 12.10.2012

4 21.01.2013

5 05.07.2013

6 05.11.2013

7

8

collaboratori:

arch. Gianluigi Facchini

Pippo Traversi Ferdinando Traversi architetti associati

Bergamo - via Locatelli, 23 - tel. 035-222436, fax 035-235045

Albino - via G. Marconi n.2/2

1. DIMOSTRAZIONE SUPERFICI DI PEREQUAZIONE

Come previsto dall'Art.8 Titolo II° del Documento di Piano del Piano di Governo del Territorio di Bergamo, sono state individuate le aree necessarie da destinare alla perequazione in funzione delle destinazioni d'uso previste nel Piano Attuativo come da tabella:

TABELLA 1 - QUOTA di PEREQUAZIONE					
Art.8 Titolo II° del Documento di Piano del Piano di Governo del Territorio di Bergamo					
TIPOLOGIA di DESTINAZIONE (art. 15 NTA PDR)	Residenza libera	Residenza sociale (RS) / temporanea (RS.3)	Pubblici esercizi	Esercizi di vicinato	
FONTE di RIFERIMENTO della PREVISIONE di PGT	10% (indirizzi e criteri DP, titolo II art. 8 pag. 37)				
COEFFICIENTE di PONDERAZIONE	1	0	1	0,5	Totale
S.L.P. di PROGETTO	4.092	1.000	273	1.000	6.365
S.L.P. MINIMA da PEREQUARE (indice perequativo di PGT 10%)	409,21	0	27,3	50	486,5
TABELLA 2 - SUPERFICIE da PEREQUARE					
QUOTA di PEREQUAZIONE	DONOMINAZIONE AREE di DECOLLO	INDICE TERRITORIALE	SUPERFICIE da PEREQUARE		
486,5	Parco della Trucca	0,15	Mq. 3.243,33		
Totale Arrondato				Mq 3.243,00	

L'area individuata, di proprietà dell'operatore, è localizzata in località Parco della Trucca, come da planimetrie allegate, e catastalmente individuata al foglio 76, mappale 16390 e 16391 del Comune censuario di Bergamo, e la superficie da cedere è quantificata in:

Prima dell'approvazione della Convenzione del presente Piano Attuativo, dovrà essere redatto relativo Tipo di Frazionamento dei mappali sopra citati al fine da stralciare dagli stessi la superficie da perequare derivante dai calcoli di cui sopra.

2. INDIVIDUAZIONE SUPERFICI DA PEREQUARE

ESTRATTO PIANO dei SERVIZI PS5 - “Ambiti di Perequazione: Aree di Decollo”

Ambito dal quale verrà stralciata la superficie da perequare - Vista Generale

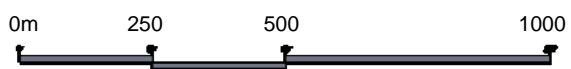

ESTRATTO PIANO dei SERVIZI PS5 - "Ambiti di Perequazione: Aree di Decollo"

Superficie da Perequare - Zoom



ESTRATTO PIANO dei SERVIZI PS5 - "Ambiti di Perequazione: Aree di Decollo"

Legenda

PROPRIETA'		DENOMINAZIONE	GRUPPO SERVIZIO	TIPOLOGIA SERVIZIO	SUPERFICIE TERRITORIALE (mq)	INDICE TERRITORIALE (mq)	SLP DA PEREQUARE (mq)
Aree periurbane collinari	Proprietà privata	Ns_1*	P_V	P1_P3_P4_Pz_V2_V7	25.960	0,20	5.192
		Ns_2	V	V2	1.112	0,20	222
		Ns_6	V	V1	27.967	0,20	5.593
		Parco lineare	V	V6	1.446	0,20	289
		Totale aree periurbane collinari private				56.485	
	Proprietà pubblica	Ns_4	CS_V	CS2_V2	6.641	0,20	1.328
		Ns_5*	P	P1_P2_P4_Pz_V5	10.260	0,20	2.052
		Parco lineare	V	V6	6.229	0,20	1.246
		Totale aree periurbane collinari pubbliche				23.131	
	Aree periurbane di pianura	Proprietà privata	Ns_11	CS_P	CS2_P1	4.725	0,10
Ns_18			P	P1	3.097	0,10	310
Ns_19			V	V1_V6	68.397	0,10	6.840
Ns_20			CS_V	CS2_V6	9.370	0,10	937
Ns_21			V	V1	15.406	0,10	1.541
Parco lineare			V	V6	63.711	0,10	6.371
Totale aree periurbane di pianura private				164.706		16.471	
Proprietà pubblica		Ns_16	V	V2	985	0,10	98
		Ns_17	V	V2	2.009	0,10	201
		Parco lineare	V	V6	13.228	0,10	1.323
Totale aree periurbane di pianura pubbliche				16.221		1.622	
Stanze verdi	Proprietà privata	Parco della Martinella	V	V6	255.951	0,15	38.393
		Parco della Trucca	V	V6	261.152	0,15	39.173
		Ns_47*	V	V6	1.270	0,15	190
	Totale aree stanze verdi				518.372		77.756
Totale aree private di decollo					739.563		105.523
Totale aree pubbliche di decollo					39.352		6.248
Totale aree di decollo					778.915		111.772

AREE DI PROPRIETA' PRIVATA



Aree di decollo periurbane di collina

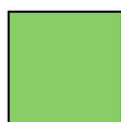

Aree di decollo periurbane di pianura



Aree di decollo delle Stanze Verdi

AREE DI PROPRIETA' PUBBLICA



Aree di decollo periurbane di collina



Aree di decollo periurbane di pianura

N=5059300

E=1550800

Particella: 18395

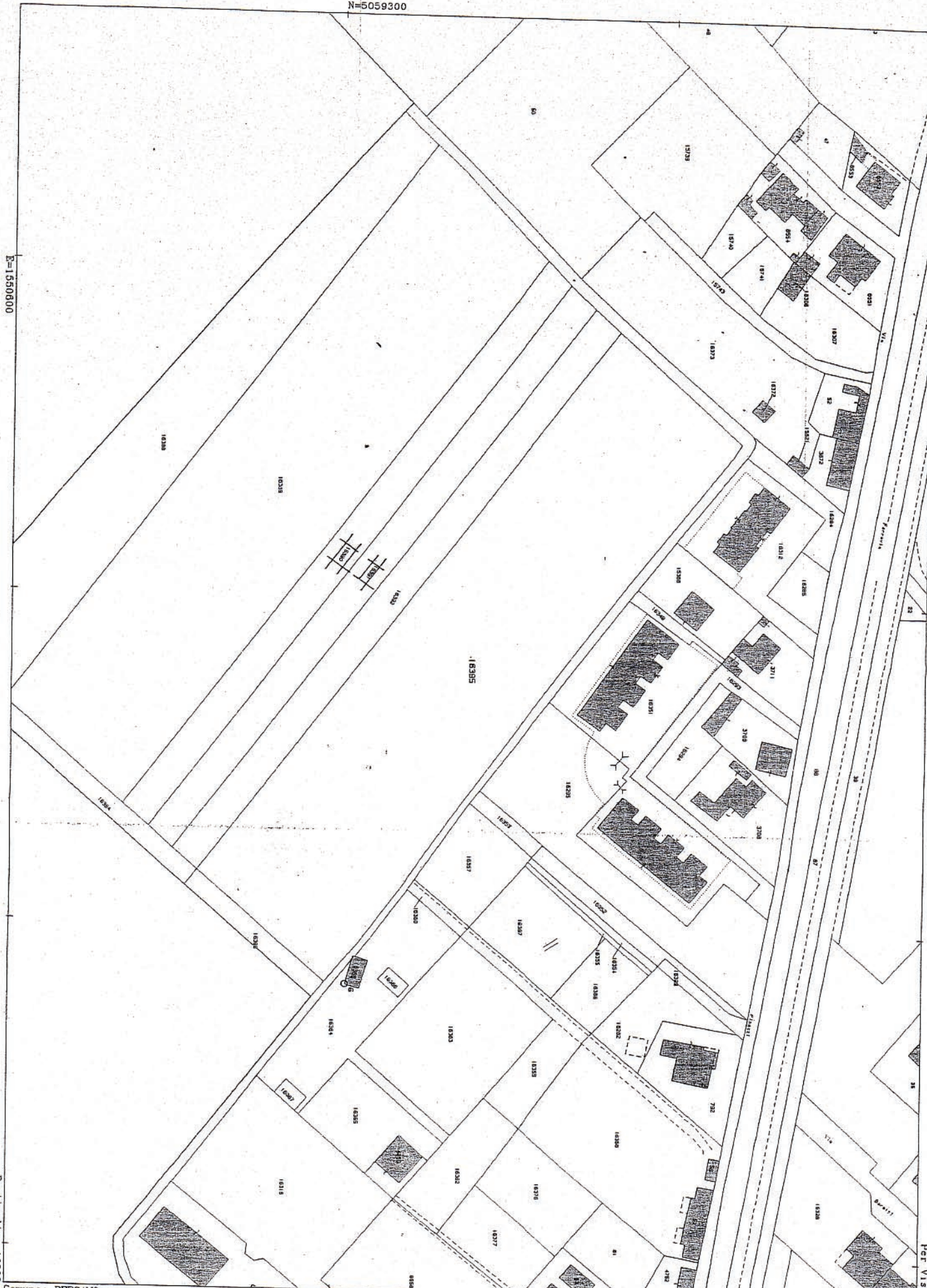

Comune: BERGAMO
Foglio: 76

Scala originale: 1:1000
Dimensione cornice: 388.000 x 276.000 metri

16-Nov-2010 17:38
Prot. n. 7399345/2010

Per Vissura

Ufficio provinciale di: BERGAMO
Protocollo: 2010/231243
Data: 13/07/2010
Codice file PREGEO:

Dati generali del tipo

Comune	BERGAMO	Sez. Censuaria	
Foglio	76	Particelle	55
Tecnico	PEZZERA FRANCESCO	Qualifica	GEOMETRA
Provincia	BERGAMO		

Esiti dell'aggiornamento censuario

Sintesi delle variazioni

Di seguito si riportano i dati di approvazione che hanno determinato il corrispondente aggiornamento della Banca Dati:

Frazionamento

Operazione	Identificativo				Superficie			Lotti		Dati Censuari		R.D.	R.A.	Deduzioni	
	Originale		Provvisorio	Definitivo	M ²			Natura	Provvisorio	Definitivo	Qualità				Classe
	principale	sub			ha	a	ca								
O	55	000			00003	23	07	SN			001	03	141,82	175,19	NO
S	55	000			00000	00	00				000				
C		000	a	16388	00000	49	37	SN			000		21,67	26,77	NO
C		000	b	16389	00001	00	00	SN			000		43,9	54,23	NO
C		000	c	16390	00000	20	75	SN			000		9,11	11,25	NO
C		000	d	16391	00000	21	25	SN			000		9,33	11,52	NO
C		000	e	16392	00000	20	70	SN			000		9,09	11,23	NO
C		000	f	16393	00001	06	35	SN			000		46,69	57,67	NO
C		000	g	16394	00000	04	65	SN			000		2,04	2,52	NO

Ufficio provinciale di: BERGAMO
Protocollo: 2010/231243
Data: 13/07/2010

Codice file PREGEO: .

Pag. 2 di 2

Dati generali del tipo

Comune	BERGAMO	Sez. Censuaria	
Foglio	76	Particelle	55
Tecnico	PEZZERA FRANCESCO	Qualifica	GEOMETRA
Provincia	BERGAMO		

Estremi di approvazione del tipo

Il presente TIPO FRAZIONAMENTO è stato redatto su estratto di mappa rilasciato dall'Ufficio con prot. n. 0192090/2010 del 11/06/2010 e viene approvato perché riconosciuto conforme alle norme vigenti

Protocollo n.:

2010/BG0231243

Data di approvazione: 23/07/2010

Il Tecnico:

Il Direttore dell'Ufficio:
(Responsabile del procedimento)

CLLMTN

DR. ING. ANGELO IERACI



d'ORDINE DEL DIRIGENTE
IL FUNZIONARIO INCARICATO
Tecnico Antonino NERI

Dati amministrativo contabili

Ricevuta di cassa n.: 24139

Data di richiesta del servizio: 13/07/2010

Riscossi € 79.62 di cui € 14.62 per l'imposta di bollo riscossa in modo virtuale ed € 65.00 per tributi speciali catastali

Ufficio provinciale di: **BERGAMO**

Protocollo n:

Data:

13 LUG. 2010 231243

Codice file PREGEO: **4.637.122**

Pag. **1** di **14**

Particelle

Comune: **BERGAMO**

Sez. Censuaria:

Foglio: **0760**

Particelle: **55**

Firma delle parti o loro delegati

Il/la sottoscritto/i dichiara/no di essere a conoscenza del contenuto del presente atto di aggiornamento

BROLETTI MARIA NATA A CLUSONE IL 02/11/1950 C.F. BRLMRA50S42C800T

Firma

DAL LAGO FEDERICO NATO A MILANO IL 09/12/1980 C.F. DLLFRC80T09F205K

Firma

DAL LAGO MARIA LINA NATA A CLES IL 05/08/1928 C.F. DLLMNL28M45C794G (DE CUIUS)

PREVITALI ALBERTO NATO A BERGAMO IL 18/12/1959 C.F. PRVLR59T18A794D (EREDE)

Firma

PREVITALI ANTONELLA NATA A BERGAMO IL 06/04/1954 C.F. PRVNNL54D46A794W (EREDE)

Firma

Tecnico redattore

Tecnico: **PEZZERA FRANCESCO**

Qualifica: **GEOMETRA**

Provincia: **BERGAMO**

N. iscrizione: **3135**

Cod. Fisc.: **PZZFNC68T22D952A**

L'incarico è stato conferito con 1 lettera/e. I soggetti sottoscrittori della/e lettera/e d'incarico hanno dichiarato:

- che non esiste alcun contenzioso in atto
- di assumere ogni responsabilità, onere ed obbligo, derivante dalla introduzione negli atti catastali delle variazioni richieste col presente atto di aggiornamento, a carico degli altri contraenti.

luogo e data

libro e firma

Attestazione di avvenuto deposito

Si attesta che il presente atto di aggiornamento catastale è stato depositato presso questo Comune ai sensi del DPR 380/2001, art. 30, comma 5.

AGENZIA DEL TERRITORIO

Ufficio Provinciale di Bergamo

deposito effettuato presso il Comune di **BERGAMO**

attestato su atto di aggiornamento con codice di riscontro n. **4.322.096**

luogo e data

libro e firma

depositato agli atti di questo Ufficio.



d'ORDINE DEL DIRIGENTE
IL FUNZIONARIO INCARICATO
 (Capo Tecnico Antonino NERI)

Bergamo, **13/07/2010**

Il Tecnico **Antonio Neri**

(*) Tale soggetto assume l'obbligo della conservazione dell'originale cartaceo del presente documento e di tutti i suoi allegati, come previsto dall'articolo 7 del Provvedimento 22/03/2005 del Direttore dell'Agenzia del territorio, pubblicato sulla G.U. n. 70 del 25/3/2005.

Ufficio provinciale di: BERGAMO

Protocollo n:

Data:

Codice file PREGEO: 4.637.122

Pag. 2 di 14

Dati generali del tipo

Comune: BERGAMO

Foglio: 0760

Tecnico: PEZZERA FRANCESCO

Provincia: BERGAMO

Sez. Censuaria:

Particelle: 55

Qualifica: GEOMETRA

N. iscrizione: 3135

Modello censuario
Frazionamento

Operazione	Identificativo						Superficie			Dati Censuari			Lotti	
	Sezione	Foglio	Originale		Provvisorio	Proposto	m ²			Natura	Qualità	Classe	Provvisorio	Proposto
			principale	sub			ha	a	ca					
O		0760	55	000			00003	23	07	SN	001	03		
S		0760	55	000			00000	00	00		000			
C		0760		000	a	AAA	00000	49	37	SN	000			
C		0760		000	b	AAB	00001	00	00	SN	000			
C		0760		000	c	AAC	00000	20	75	SN	000			
C		0760		000	d	AAD	00000	21	25	SN	000			
C		0760		000	e	AAE	00000	20	70	SN	000			
C		0760		000	f	AAF	00001	06	35	SN	000			
C		0760		000	g	AAG	00000	04	65	SN	000			

Informazioni Complementari

Dati generali del tipo

Comune: BERGAMO

Foglio: 0760

Tecnico: PEZZERA FRANCESCO

Provincia: BERGAMO

Sez. Censuaria:

Particelle: 55

Qualifica: GEOMETRA

N. iscrizione: 3135

Proposta di aggiornamento cartografico: Rappresentazione grafica

I punti di appoggio e le nuove linee da introdurre in mappa sono descritte nel LIBRETTO DELLE MISURE

Scala 1 : 2000

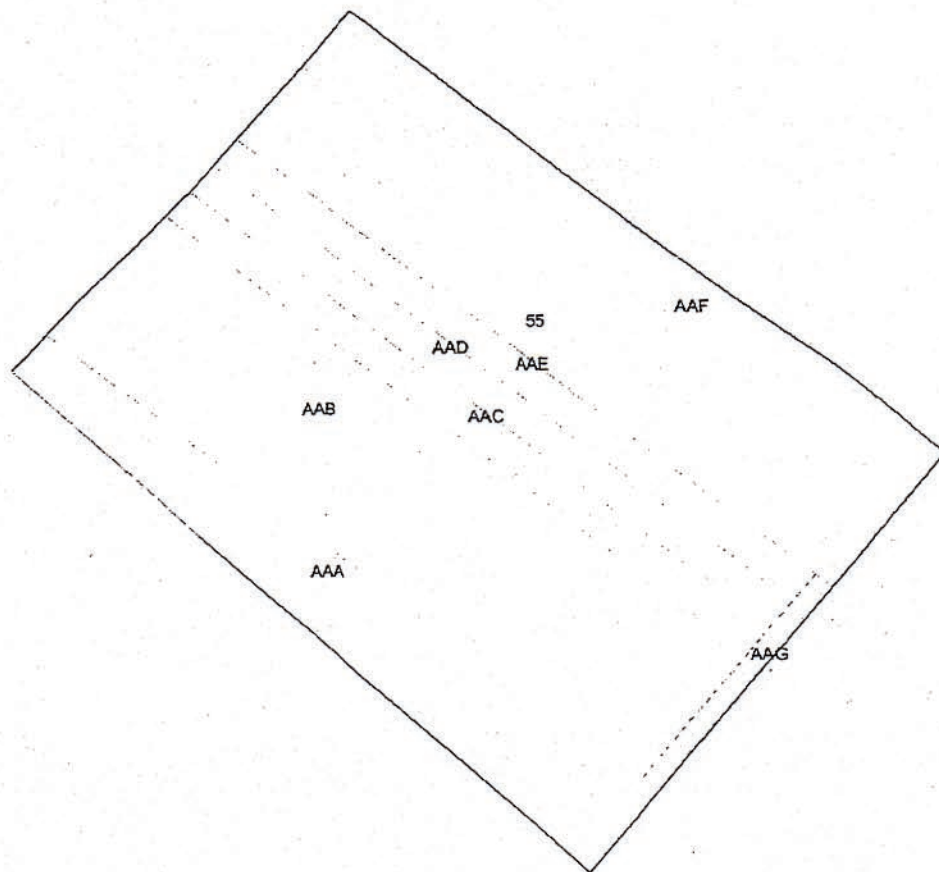



Ufficio provinciale di: BERGAMO

Protocollo n:

Data:

Codice file PREGEO: 4.637.122

Pag. 5 di 14

Dati generali del tipo

Comune:	BERGAMO	Sez. Censuaria:	
Foglio:	0760	Particelle:	55
Tecnico:	PEZZERA FRANCESCO	Qualifica:	GEOMETRA
Provincia:	BERGAMO	N. iscrizione:	3135

Proposta di aggiornamento cartografico: Rappresentazione alfa-numerica

8|230*|5059235.747|1550764.597|
8|229*|5059362.006|1550597.597|
8|233*|5059195.895|1550738.193|
8|227*|5059369.063|1550604.697|
8|228*|5059243.577|1550771.318|
8|226*|5059250.867|1550777.716|
8|225*|5059376.575|1550611.697|
8|1006@|5059328.161|1550563.508|
8|1007@|5059196.821|1550737.129|
6|PV|231*|1006@|
6|PV|*|1007@|
7|16|15*|222*|NC|AAF|55|10637|
7|0|223*|224*|RC|
7|0|4*|5*|6*|7*|8*|9*|10*|11*|12*|13*|NC|
7|0|14*|15*|NC|
7|7|18*|231*|NC|AAB|55|10060|
7|0|232*|230*|229*|RC|
7|0|17*|18*|NC|
7|8|19*|1*|2*|3*|233*|NC|AAA|55|4880|
7|0|232*|231*|RC|
7|0|19*|NC|
7|5|227*|229*|NC|AAC|55|2111|
7|0|230*|228*|227*|RC|
7|6|16*|227*|NC|AAD|55|2072|
7|0|228*|226*|225*|RC|
7|0|16*|NC|
7|5|222*|225*|NC|AAE|55|2078|
7|0|226*|223*|222*|RC|
7|8|233*|224*|NC|AAG|55|469|
7|0|223*|226*|228*|230*|232*|233*|RC|

Ufficio provinciale di: BERGAMO

Protocollo n:

Data:

Codice file PREGEO: 4.637-122

Pag. 4 di 14

Dati generali del tipo

Comune:	BERGAMO	Sez. Censuaria:	
Foglio:	0760	Particelle:	55
Tecnico:	PEZZERA FRANCESCO	Qualifica:	GEOMETRA
Provincia:	BERGAMO	N. iscrizione:	3135

Proposta di aggiornamento cartografico: Rappresentazione alfa-numerica

Estratto di mappa

Rilasciato dall'UP di BERGAMO

Protocollo: BG0192090/2010 Data: 11/06/2010 Codice Riscontro: 14726557279815

8|1*|5059317.864|1550553.459|
8|2*|5059270.226|1550606.742|
8|3*|5059173.848|1550719.154|
8|4*|5059293.39|1550822.388|
8|5*|5059297.889|1550816.674|
8|6*|5059303.971|1550809.34|
8|7*|5059304.722|1550808.672|
8|8*|5059310.872|1550800.451|
8|9*|5059319.802|1550788.387|
8|10*|5059327.23|1550777.26|
8|11*|5059338.471|1550761.122|
8|12*|5059354.552|1550738.868|
8|13*|5059393.084|1550687.233|
8|14*|5059417.949|1550655.63|
8|15*|5059420.584|1550651.485|
8|16*|5059371.096|1550606.743|
8|17*|5059354.066|1550589.607|
8|18*|5059336.585|1550571.447|
8|19*|5059321.95|1550557.661|
8|20T|5059525.123|1550877.434|5.655|Via|
8|21T|5059485.721|1550898.739|0.803|Giuseppe|
8|22T|5059462.504|1550615.46|6.126|Via|
8|23T|5059463.754|1550673.02|6.109|Ferrovia|
8|24T|5059464.216|1550880.238|0.873|Baretti|
8|25T|5059425.411|1550824.381|6.109|Finazzi|
8|26T|5059448.505|1550860.915|0.838|Via|
8|27T|5059487.51|1550826.444|0.82|Via|
8|28T|5059518.41|1550854.144|0.838|Borga Antonio Maria|
7|20|1*|2*|3*|4*|5*|6*|7*|8*|9*|10*|NC|55|55|32306|
7|0|11*|12*|13*|14*|15*|16*|17*|18*|19*|1*|NC|
6|DITTA|55|BROLETTI, MARIA, CLUSONE, 02/11/1950|BRLMRA50942C800T|Proprieta` per 3/8|
6|DITTA|55|DAL LAGO, FEDERICO, MILANO, 09/12/1980|DLLFRC80T09F205K|Proprieta` per 1/8|
6|DITTA|55|DAL LAGO, MARIA LINA, CLES, 05/08/1928|DLLMLN28M45C794G|Proprieta` per 4/8|
6|PARTICELLA|55|03|SEMINATIVO |32307|32306|141.82|175.19|SN|
6|PFCART|PF06/0760/A794 |5059303.250|1550818.276|
6|PFCART|PF05/0840/A794 |5059135.803|1550820.928|
6|PFCART|PF06/0840/A794 |5059305.319|1550810.814|
6|DISTORSIONE|1.45|
6|SCALAOIGINARIA|1000|
6|INQUADRAMENTO|5059448.396|1550478.924|0.0846666667|0|0|0|

Estratto di mappa aggiornato

8|222*|5059384.021|1550618.429|
8|223*|5059258.390|1550784.290|
8|224*|5059254.756|1550789.024|
8|231*|5059328.159|1550563.510|
8|232*|5059199.583|1550733.466|

Ufficio provinciale di: BERGAMO

Protocollo n:

Data:

Codice file PREGEO: 4.637.122

Pag. 6 di 14

Dati generali del tipo

Comune:	BERGAMO	Sez. Censuaria:	
Foglio:	0760	Particelle:	55
Tecnico:	PEZZERA FRANCESCO	Qualifica:	GEOMETRA
Provincia:	BERGAMO	N. iscrizione:	3135

0|12062010|9|A794|0760|55|PEZZERA FRANCESCO|GEOMETRA|BERGAMO|
9|150|10|20|1550786|PREGEO 10.00-G,Stda 4.09|26|STAZIONE TOTALE SOKKIA|
6|DettaglioTipo&agg=(16) - FR - Frazionamento.Variazione identificativo originale|
6|RILIEVO PER POLIGONALI|
3|5|PF05/0840/A794|100|200|300|PF08/0760/A794|
1|100|1.63|C.M.|
2|200|304.7844|100.6318|264.172|1.40|P.L.|
2|PF05/0840/A794|221.9832|99.1742|124.584|4.10|S.N. FABBRICATO MAPP. 7|
2|PF06/0840/A794|138.7064|100.1600|46.137|1.40|S.N. RECINZIONE MAPP. 84|
2|101|332.1594|97.854|SPIG.MURO|
1|200|1.565|P.L.|
2|100|104.7844|99.4768|264.170|1.40|C.M.|
2|300|302.9958|100.5684|207.921|1.60|P.L.|
2|101|90.2220|179.900|SPIG.MURO RIBATTUTO|
2|201|335.9490|83.771|SPIG. MURO|
2|202|96.0656|186.283|CANALE|
2|203|100.4160|179.057|CANALE|
2|204|106.1744|171.199|CANALE|
2|205|112.2120|164.551|CANALE|
2|206|119.3238|159.343|CANALE|
2|207|127.0678|155.979|CANALE|
2|208|133.9998|155.568|CANALE|
2|209|141.3940|156.727|CANALE|
2|210|150.6552|161.379|CANALE|
2|211|157.4478|167.927|CANALE|
2|212|100.8846|181.822|CANALE|
2|213|107.1698|173.134|CANALE|
2|214|115.9124|164.842|CANALE|
2|215|133.4570|158.484|CANALE|
2|216|155.6168|168.806|CANALE|
2|217|266.4696|130.200|CANALE|
2|218|340.4694|55.020|CANALE|
2|219|373.2080|66.035|CANALE|
2|220|394.1834|92.115|CANALE|
2|221|398.6152|104.155|CANALE|
2|222|377.9893|100.5771|70.157|1.40|PICCHETTO IN LEGNO|
2|223|109.4122|164.278|PICCHETTO IN LEGNO|
2|224|120.0848|170.030|PICCHETTO IN LEGNO|
2|225|370.3542|64.162|PICCHETTO IN LEGNO|
2|226|113.1018|160.834|PICCHETTO IN LEGNO|
2|227|360.9522|59.467|PICCHETTO IN LEGNO|
2|228|117.0155|157.902|PICCHETTO IN LEGNO|
2|229|350.4708|56.359|PICCHETTO IN LEGNO|
2|230|120.9648|155.636|PICCHETTO IN LEGNO|
2|231|300.7212|67.214|PICCHETTO IN LEGNO|
2|232|140.6023|153.536|PICCHETTO IN LEGNO|
2|233|140.1545|159.460|PICCHETTO IN LEGNO|
1|300|1.56|P.L.|
2|200|102.9948|99.4842|207.915|1.40|P.L.|
2|PF01/0830/A794|230.0946|100.7794|116.005|1.00|S. N-O. FABBRICATO MAPP. 7641|
2|PF08/0760/A794|392.3174|98.0488|186.045|5.28|S.S-O FABBRICATO MAPP. 769|
2|201|84.0466|141.329|SPIG. MURO RIBATTUTO|
6|CANALE ACQUA|

Ufficio provinciale di: BERGAMO

Protocollo n:

Data :

Codice file PREGEO: 4.637.122

Pag. 7 di 14

Dati generali del tipo

Comune:	BERGAMO	Sez. Censuaria:	
Foglio:	0760	Particelle:	55
Tecnico:	PEZZERA FRANCESCO	Qualifica:	GEOMETRA
Provincia:	BERGAMO	N. iscrizione:	3135

7|10|202|203|204|205|206|207|208|209|210|211|NT|
7|5|212|213|214|215|216|NT|
7|5|217|218|219|220|221|NT|
6|NUOVE DIVIDENTI|
7|3|222|223|224|RC|
7|2|225|226|RC|
7|2|227|228|RC|
7|2|229|230|RC|
7|3|231|232|233|RC|
7|5|223|226|228|230|232|RC|
8|PF08/0760/A794|5059547.750000|1550441.700000|12|SPIGOLO FABBRICATO SUD OVEST|
8|PF08/0760/A794|999.000000|04|PIEDE DEL FABBRICATO|
8|PF01/0830/A794|5059272.035000|1550356.148000|68|SPIGOLO NORD OVEST FABBRICATO MAPP. 7641|
8|PF01/0830/A794|9999.000000|04|QUOTA A TERRA|
8|PF06/0840/A794|5059209.330000|1550916.088000|12|SPIG. NORD RECINZIONE|
8|PF06/0840/A794|9999.000000|04|PUNTO A TERRA|
8|PF05/0840/A794|5059135.550000|1550820.729000|52|SPIG. NORD FABB.|
8|PF05/0840/A794|9999.000000|04|PUNTO A TERRA|

Dati generali del tipo

Comune:	BERGAMO	Sez. Censuaria:	
Foglio:	0760	Particelle:	55
Tecnico:	PEZZERA FRANCESCO	Qualifica:	GEOMETRA
Provincia:	BERGAMO	N. iscrizione:	3135

DICHIARAZIONI TECNICHE

Il sottoscritto professionista PEZZERA FRANCESCO dichiara che:

Le particelle di superficie inferiore a 2000 mq non sono state rilevate integralmente in quanto i confini non sono materializzati interamente e la committenza non ne ha richiesto la materializzazione.

Ufficio provinciale di: BERGAMO

Protocollo n:

Data:

Codice file PRGEO: 4.637.122

Pag. 9 di 14

Dati generali del tipo

Comune:	BERGAMO	Sez. Censuaria:	
Foglio:	0760	Particelle:	55
Tecnico:	PEZZERA FRANCESCO	Qualifica:	GEOMETRA
Provincia:	BERGAMO	N. iscrizione:	3135

CON IL PRESENTE TIPO DI FRAZIONAMENTO SI PROCEDE ALL'INSERIMENTO IN MAPPA DELLE NUOVE DIVIDENTI CHE IDENTIFICANO L'AREA A PIANO ATTUATIVO E LE AREE PEREQUATIVE IN COMUNE DI BERGAMO FG. 76 MAPPALE N. 55. SI E' PROCEDUTO AL RILEVAMENTO DEI PUNTI ESSENZIALI TRAMITE LA POLOGONALE DALLA QUALE SI SONO MISURATI ANCHE I P.F. IL MAPPALE 55 VIENE SOPPRESSO E COSTITUITI 7 NUOVI MAPPALE. LA PARTICELLA ORIGINARIA NON E' TOTALMENTE RILEVATA IN QUANTO NON VISIBILI SUL POSTO TUTTI I CONFINI A MENO DI UN AZIONE DI RICONFINAMENTO NON RICHIESTA DALLA COMMITENZA PERTANTO LE PARTICELLE DERIVATE SONO DI SUPERFICIE NOMINALE; DAL RAFFRONTO TRA LE MISURATE DEI P.F. PRESENTI IN BANCA DATI E LE MISURATE DICHIARATE SI RISCOSTRANO LEGGERE DIFFERENZE MA SI CONFERMANO QUELLE DICHIARATE NEL PRESENTE LIBRETTO. SI DICHIARA L'INESISTENZA DI TIPI INEVASI. SI DICHIARA CHE ALLA SIG.RA DAL LAGO MARIA LINA SUBENTRANO GLI EREDI PREVITALI ALBERTO E PREVITALI ANTONELLA CHE SOTTOSCRIVONO IL PRESENTE FRAZIONAMENTO COME ANCHE DA LETTERA D'INCARICO CHE SI ALLEGA. IL PRESENTE FRAZIONAMENTO VIENE RIPRESENTATO E SI MANTIENE VALIDA LA NOTIFICA IN COMUNE COME DA LIBRETTO PRECEDENTE CON CODICE DI RISCOSTRTO 4.372.096.

Ufficio provinciale di: **BERGAMO**

Protocollo n:

Data :

Codice file PREGEO: **4.637.122**

Pag. 10 di 14.

Dati generali del tipo

Comune: **BERGAMO**

Foglio: **0760**

Tecnico: **PEZZERA FRANCESCO**

Provincia: **BERGAMO**

Sez. Censuaria:

Particelle: **55**

Qualifica: **GEOMETRA**

N. iscrizione: **3135**

Scala 1 : 4000

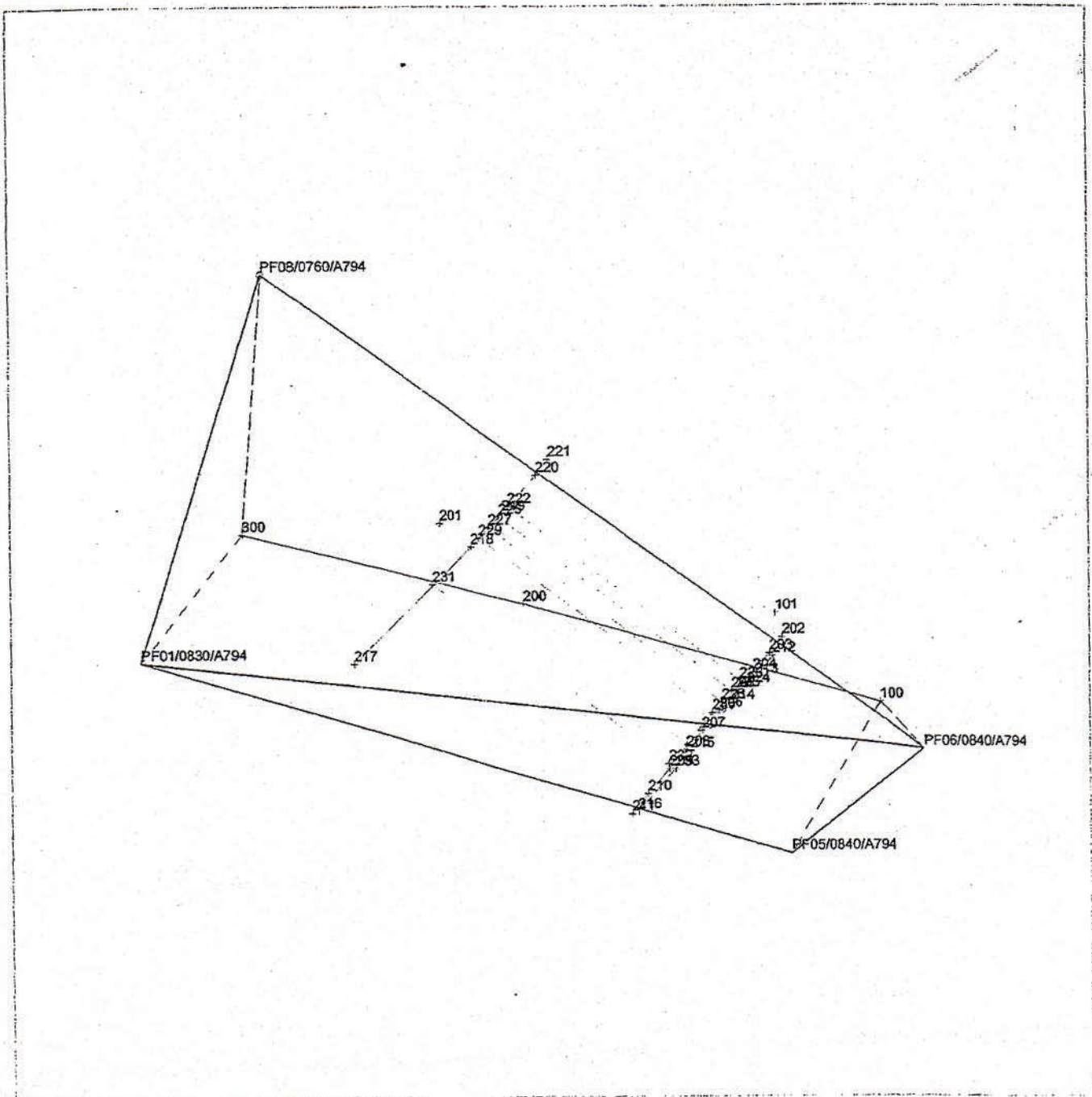

Ufficio provinciale di: BERGAMO

Protocollo n:

Data :

Codice file PREGEO: 4.637.122

Dati generali del tipo

Comune: BERGAMO

Foglio: 0760

Tecnico: PEZZERA FRANCESCO

Provincia: BERGAMO

Sez. Censuaria:

Particelle: 55

Qualifica: GEOMETRA

N. iscrizione: 3135

Scala 1 : 2000

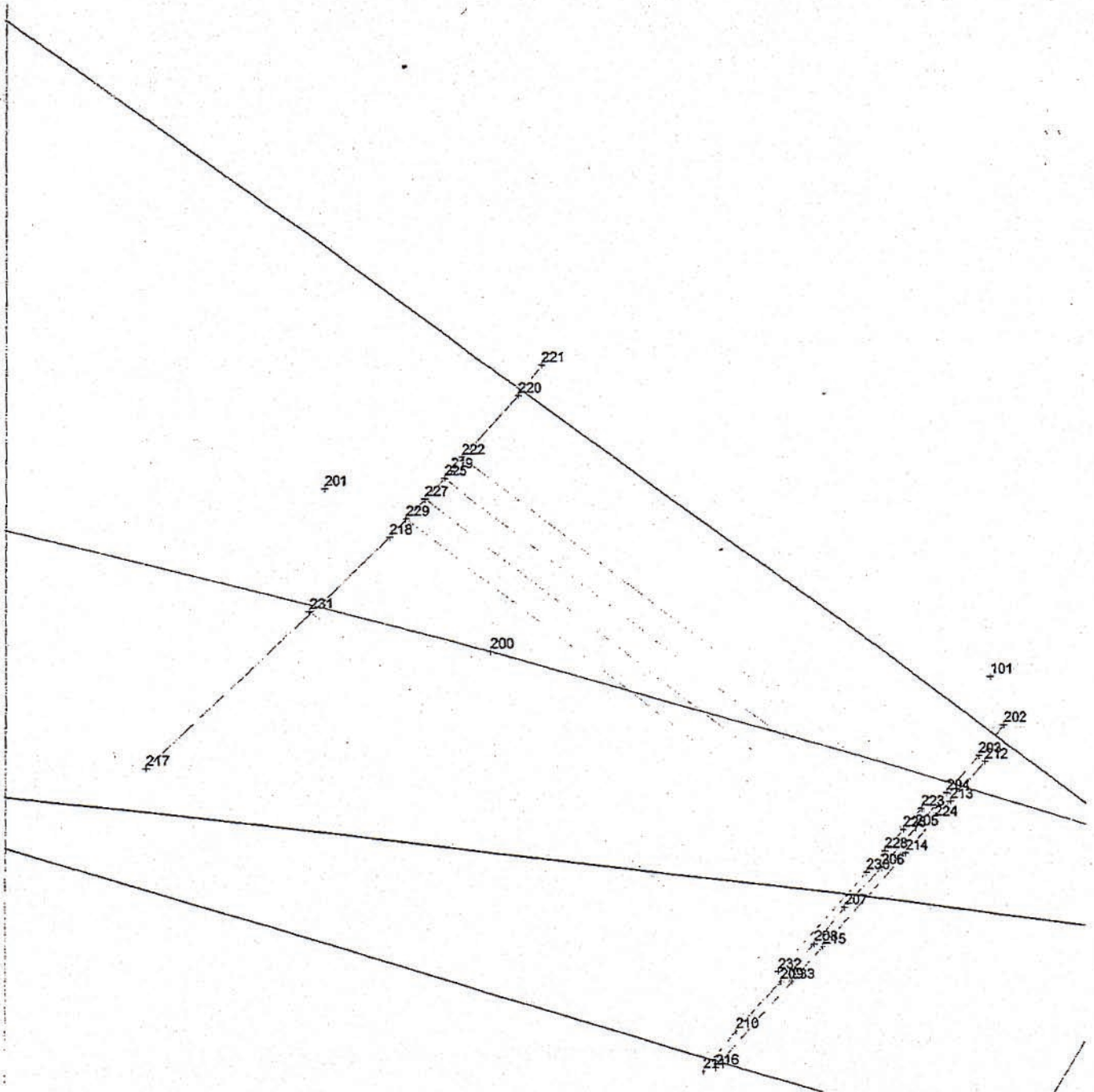

Ufficio provinciale di: **BERGAMO**

Protocollo n:

Data :

Codice file PRGEO: **4.637.122**

Pag. 12 di 14

Dati generali del tipo

Comune: **BERGAMO**

Foglio: **0760**

Tecnico: **PEZZERA FRANCESCO**

Provincia: **BERGAMO**

Sez. Censuaria:

Particelle: **55**

Qualifica: **GEOMETRA**

N. iscrizione: **3135**

Scala 1 : 1000

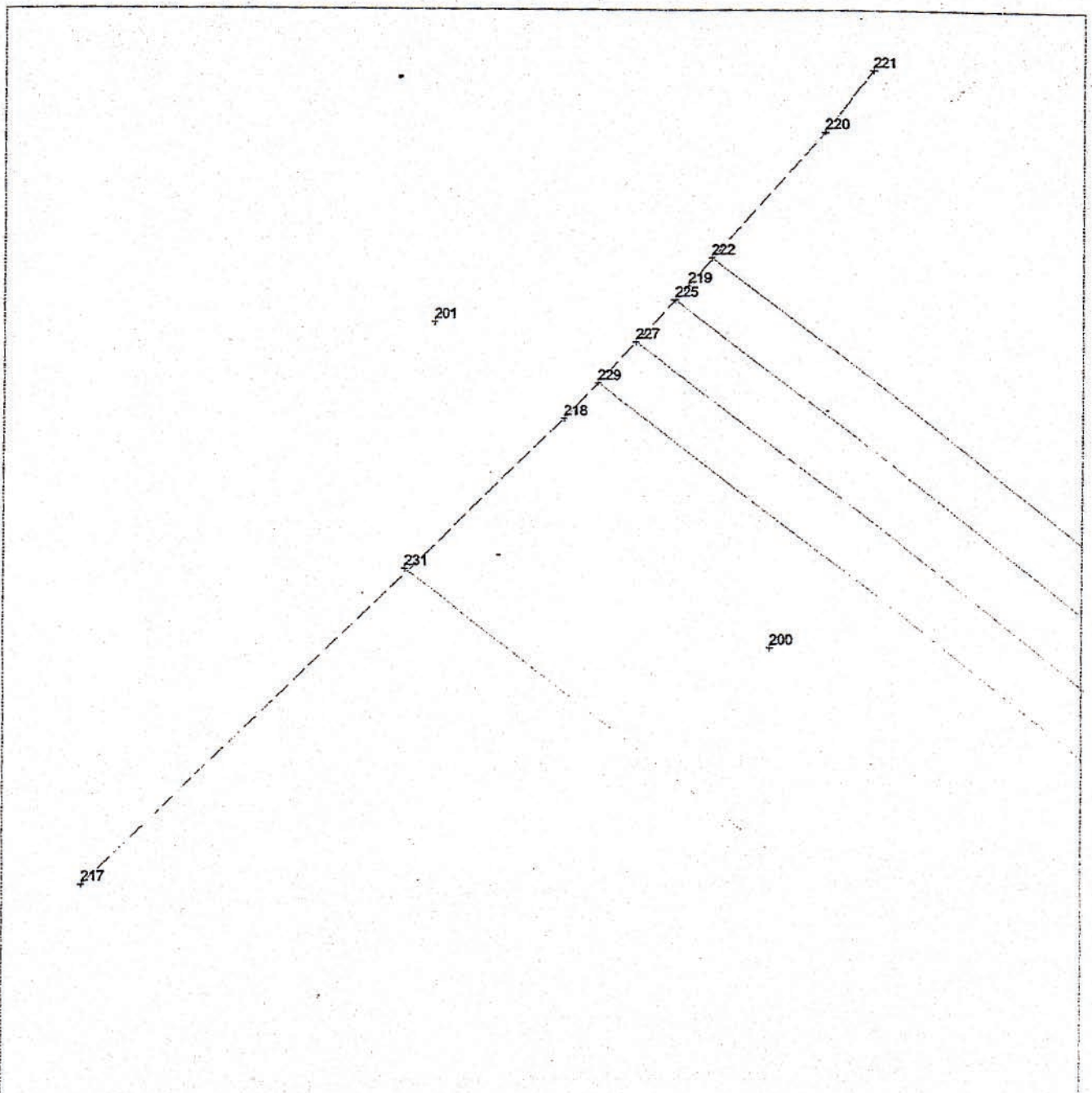

Ufficio provinciale di: **BERGAMO**

Protocollo n:

Data :

Codice file PRGEO: **4.637.122**

Sviluppo

Pag. 13 di 14

Dati generali del tipo

Comune: **BERGAMO**

Foglio: **0760**

Tecnico: **PEZZERA FRANCESCO**

Provincia: **BERGAMO**

Sez. Censuaria:

Particelle: **55**

Qualifica: **GEOMETRA**

N. iscrizione: **3135**

Scala 1 : 1000

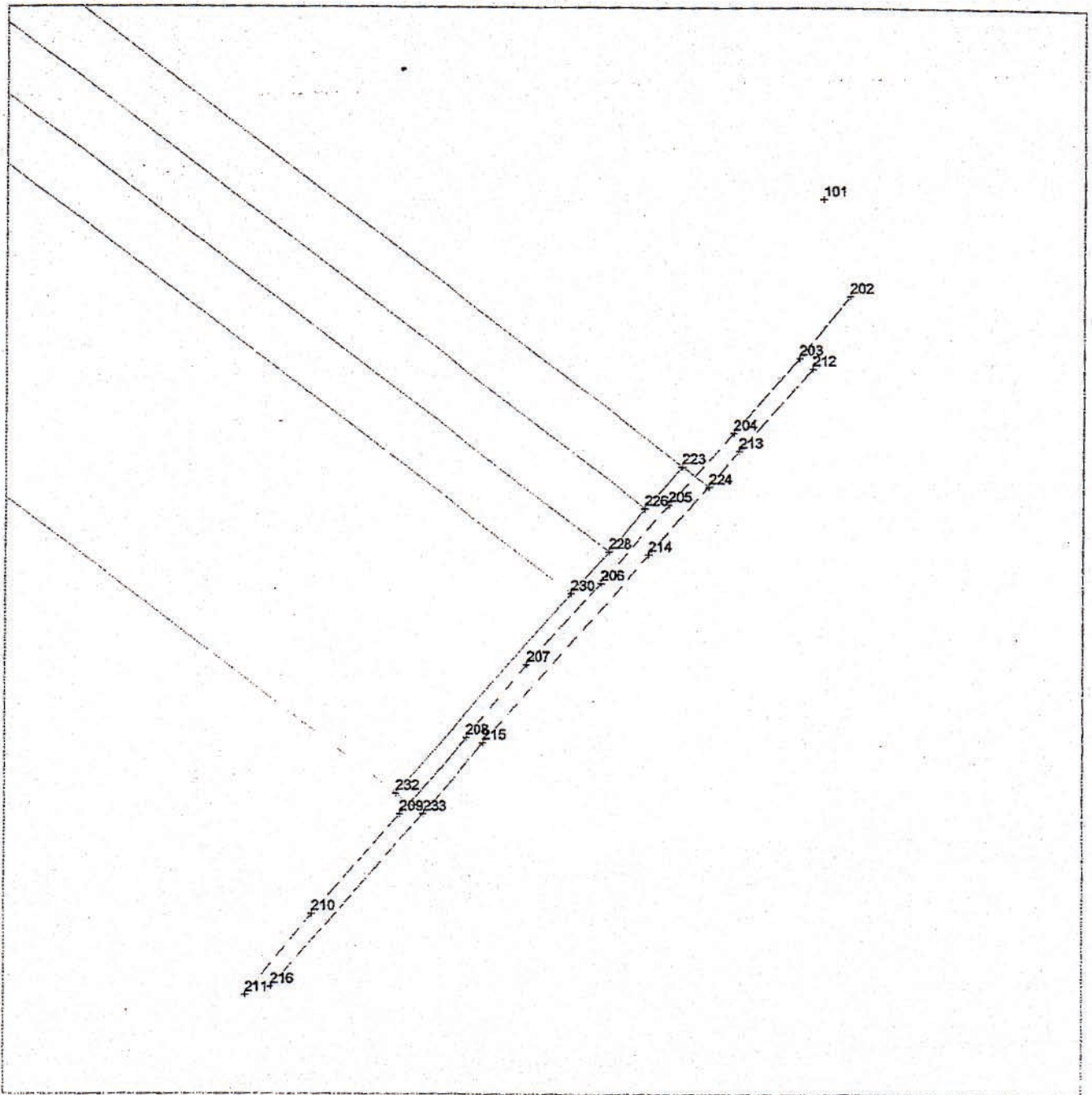



Ufficio provinciale di: BERGAMO

Protocollo n:

Data:

Codice file PREGEO: 4.637.122

Pag. 14 di 14

Dati generali del tipo

Comune: BERGAMO
Foglio: 0760
Tecnico: PEZZERA FRANCESCO
Provincia: BERGAMO

Sez. Censuaria:
Particelle: 55
Qualifica: GEOMETRA
N. iscrizione: 3135

Scala 1 : 2000

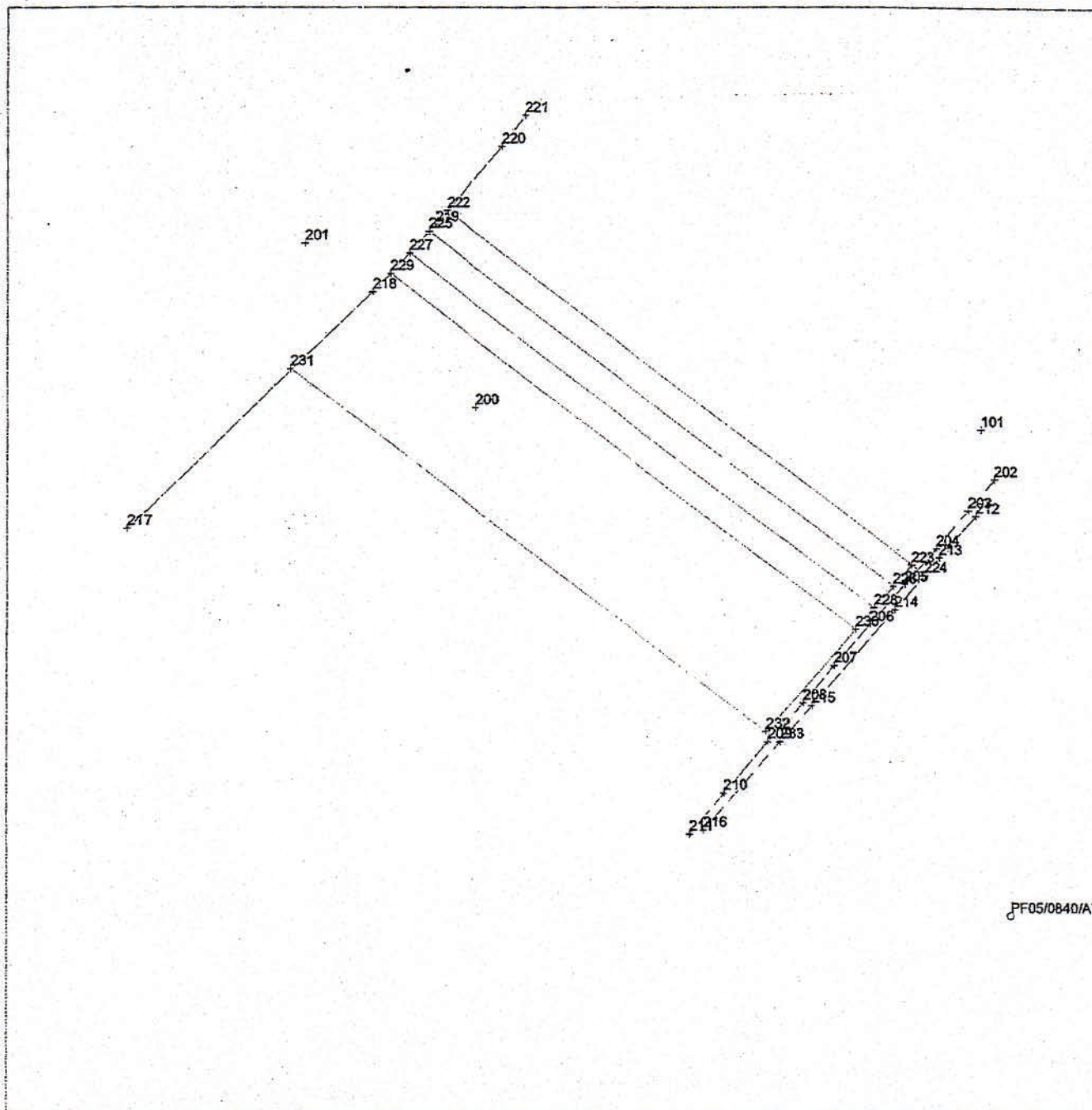

PF05/0840/A7