

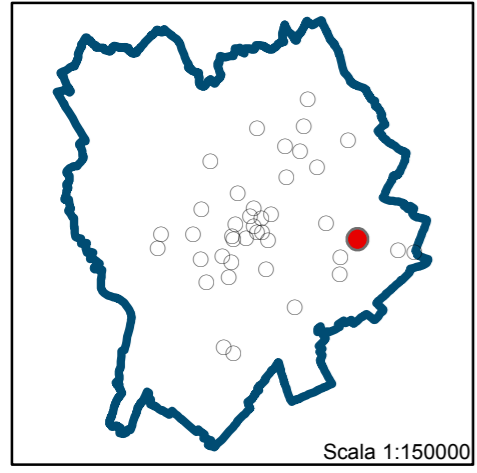

EDICOLA N. 12

INQUADRAMENTO TERRITORIALE



Scala 1:150000



INQUADRAMENTO URBANISTICO: PS1 - PIANO DEI SERVIZI - L'OFFERTA (PGT)

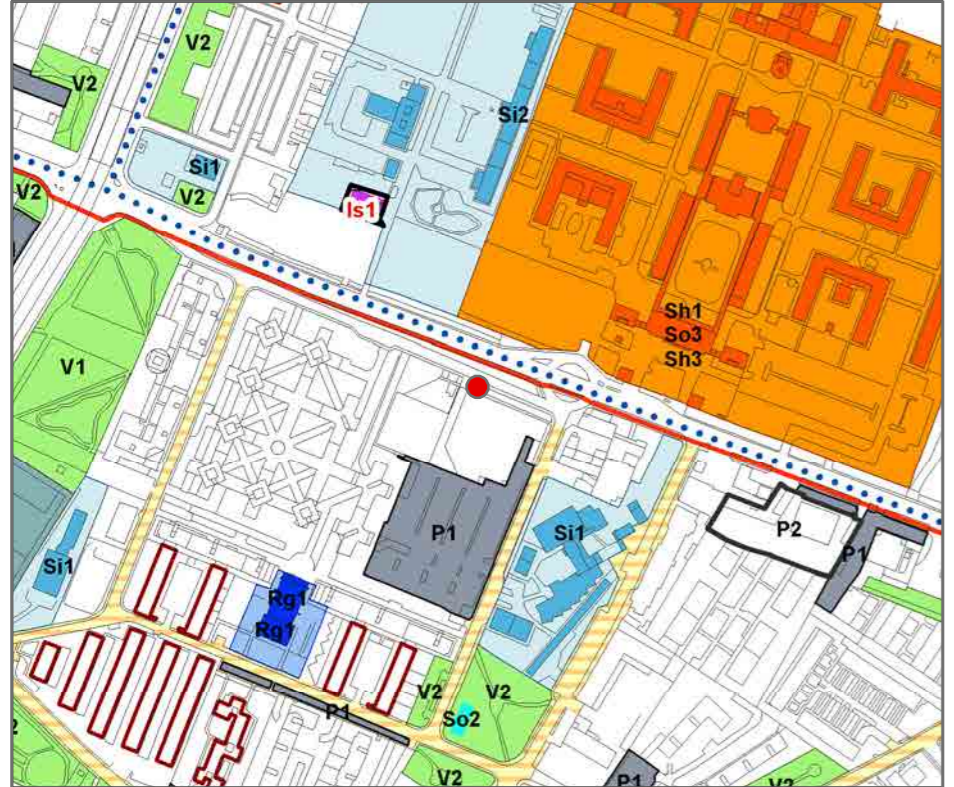

Scala 1:5000

● Edicola

L'area può essere attrezzata per lo svolgimento di commercio al dettaglio, su area pubblica, di carattere temporaneo ai sensi dell'art.18.9 del Piano dei Servizi.

ANALISI DIMENSIONALI DELLO STATO DI FATTO

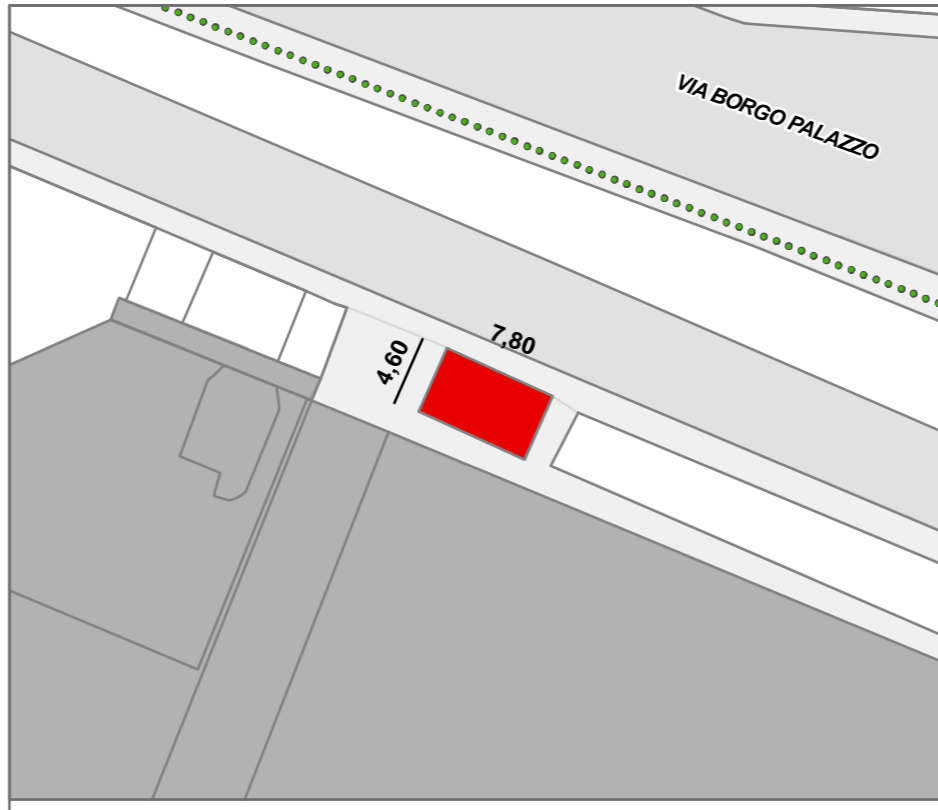

Scala 1:500

Legenda

- Edicola
- Fermata autobus
- Parcheggio pubblico
- Percorso ciclopedonale esistente
- Verde pubblico
- Percorso ciclopedonale in previsione
- Piazza pubblica

INQUADRAMENTO URBANISTICO: PR7 - PIANO DELLE REGOLE (PGT)



Scala 1:2000

● Edicola

L'area appartiene al sistema infrastrutturale come definito all'articolo 6.1.3 delle "Norme del Piano delle Regole". L'area può essere attrezzata per lo svolgimento di commercio al dettaglio, su area pubblica, di carattere temporaneo ai sensi dell'art.57.2 del Piano delle Regole.

DATI GENERALI E CARATTERISTICHE

CARATTERISTICHE TECNICHE E TIPOLOGICHE

Perimetro centro storico: esterno al perimetro
 Superficie coperta: 35,90 mq.

CARATTERISTICHE TECNICHE	SETTORE MERCEOLOGICO	TIPOLOGIE DI VENDITA
<input checked="" type="checkbox"/> ferro e vetro	<input type="checkbox"/> alimentare	<input checked="" type="checkbox"/> giornali e riviste
<input type="checkbox"/> lamiera	<input checked="" type="checkbox"/> non alimentare	<input type="checkbox"/> fiori
<input type="checkbox"/> legno		<input type="checkbox"/> alimenti e bevande
<input type="checkbox"/> muratura		<input type="checkbox"/> libri
<input type="checkbox"/> altro		

VALUTAZIONI FINALI

Stato manutentivo
 L'edicola è ben tenuta e la merce viene esposta organicamente con decoro

Elementi di positività
 Localizzazione idonea per accessibilità in quanto facilmente raggiungibile.

Elementi di negatività
 Nessun elemento di negatività.

SINTESI DI VALUTAZIONE

Idoneo	Si conferma l'edicola in considerazione dell'affluenza dell'utenza, del servizio che svolge e della sua fruibilità in sicurezza.
Non idoneo	
Parz. idoneo	

PRESCRIZIONI DI PROGETTO

Si conferma l'edicola nella sua attuale localizzazione, dimensione e caratteristica tipologica. L'uso di arredi mobili e l'utilizzo di espositori dovrà essere contenuto in non più di quattro elementi e gli stessi dovranno essere posizionati in modo da non precludere la fruibilità dello spazio pubblico.

Superficie: 35,90 mq.

Tav. 2.12 EDICOLA - VIA BORGIO PALAZZO, 137