

EDICOLA N. 8

INQUADRAMENTO TERRITORIALE

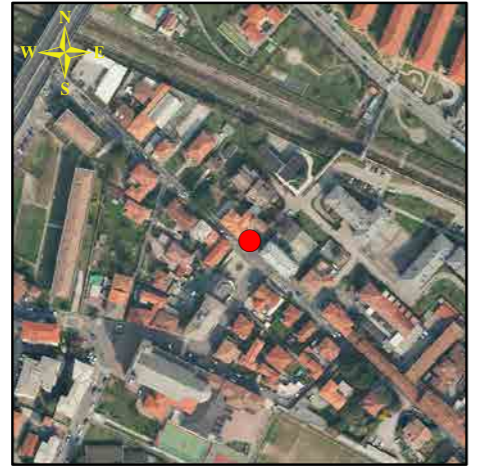

ANALISI DIMENSIONALI DELLO STATO DI FATTO

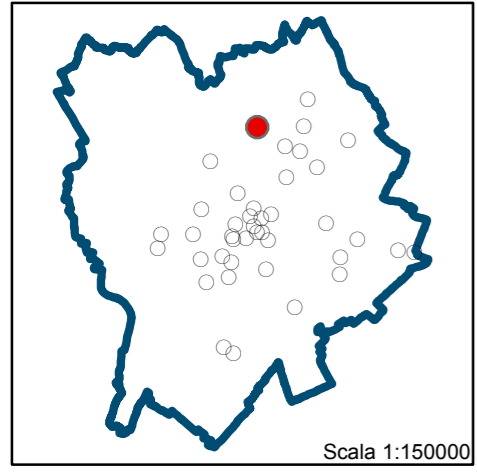
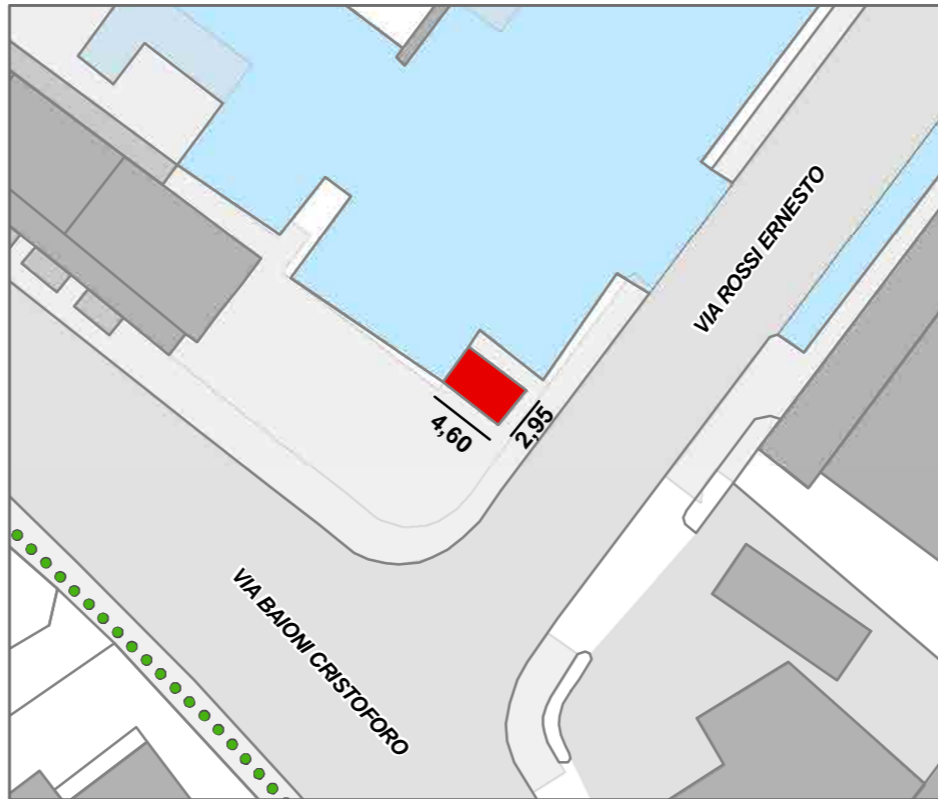

Legenda

Edicola	Fermata autobus
Percorso ciclopedonale esistente	Parcheggio pubblico
Percorso ciclopedonale in previsione	Verde pubblico
	Piazza pubblica

DATI GENERALI E CARATTERISTICHE

CARATTERISTICHE TECNICHE E TIPOLOGICHE

Perimetro centro storico: esterno al perimetro
 Superficie coperta: 13,60 mq.

CARATTERISTICHE TECNICHE	SETTORE MERCEOLOGICO	TIPOLOGIE DI VENDITA
<input type="checkbox"/> ferro e vetro	<input type="checkbox"/> alimentare	<input checked="" type="checkbox"/> giornali e riviste
<input checked="" type="checkbox"/> lamiera	<input checked="" type="checkbox"/> non alimentare	<input type="checkbox"/> fiori
<input type="checkbox"/> legno		<input type="checkbox"/> alimenti e bevande
<input type="checkbox"/> muratura		<input type="checkbox"/> libri
<input type="checkbox"/> altro		

INQUADRAMENTO URBANISTICO: PS1 - PIANO DEI SERVIZI - L'OFFERTA (PGT)

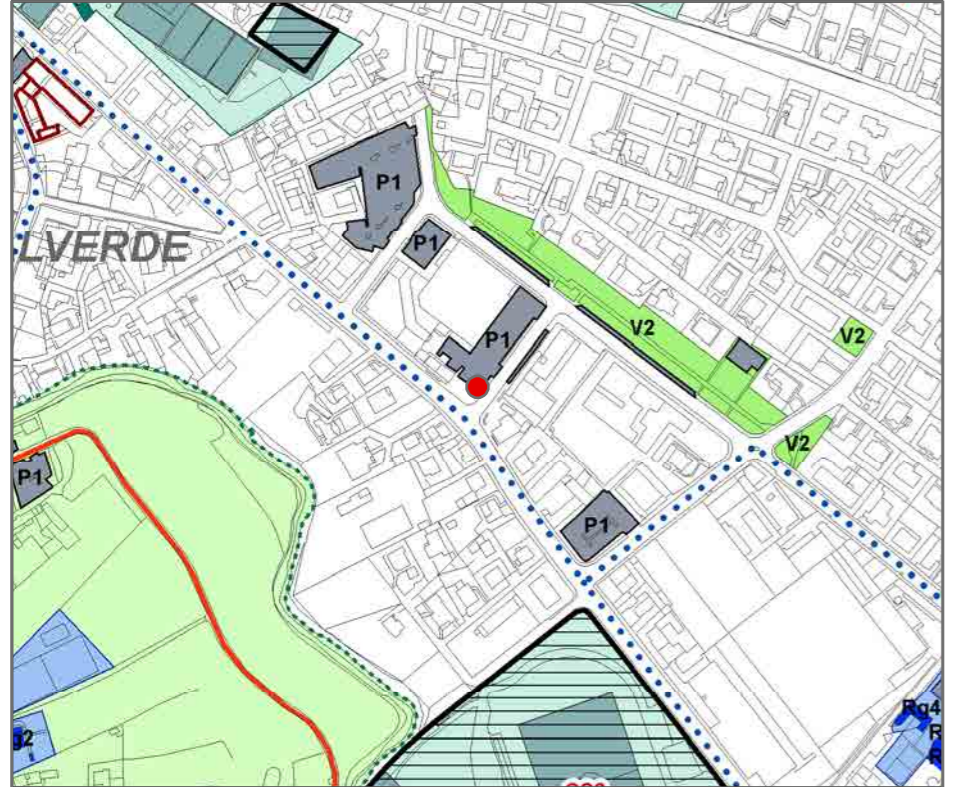

● Edicola

L'area può essere attrezzata per lo svolgimento di commercio al dettaglio, su area pubblica, di carattere temporaneo ai sensi dell'art.18.9 del Piano dei Servizi.

INQUADRAMENTO URBANISTICO: PR7 - PIANO DELLE REGOLE (PGT)



● Edicola

L'area appartiene al sistema insediativo come definito all'articolo 6.1.1 delle "Norme del Piano delle Regole".
 L'area può essere attrezzata per lo svolgimento di commercio al dettaglio, su area pubblica, di carattere temporaneo ai sensi dell'art.57.2 del Piano delle Regole.

VALUTAZIONI FINALI

Stato manutentivo	L'edicola è ben tenuta e la merce viene esposta con ordine.
Elementi di positività	Localizzazione idonea per accessibilità in quanto facilmente raggiungibile.
Elementi di negatività	Uso di elementi espositivi provvisori non idonei.

SINTESI DI VALUTAZIONE

Idoneo	Si conferma l'edicola in considerazione dell'affluenza dell'utenza, del servizio che svolge e della sua fruibilità in sicurezza.
Non idoneo	
Parz. idoneo	

PRESCRIZIONI DI PROGETTO

Si conferma l'edicola nella sua attuale localizzazione, dimensione e caratteristica tipologica.
 L'uso di arredi mobili e l'utilizzo di espositori dovrà essere contenuto in non più di quattro elementi e gli stessi dovranno essere posizionati in modo da non precludere la fruibilità dello spazio pubblico.