

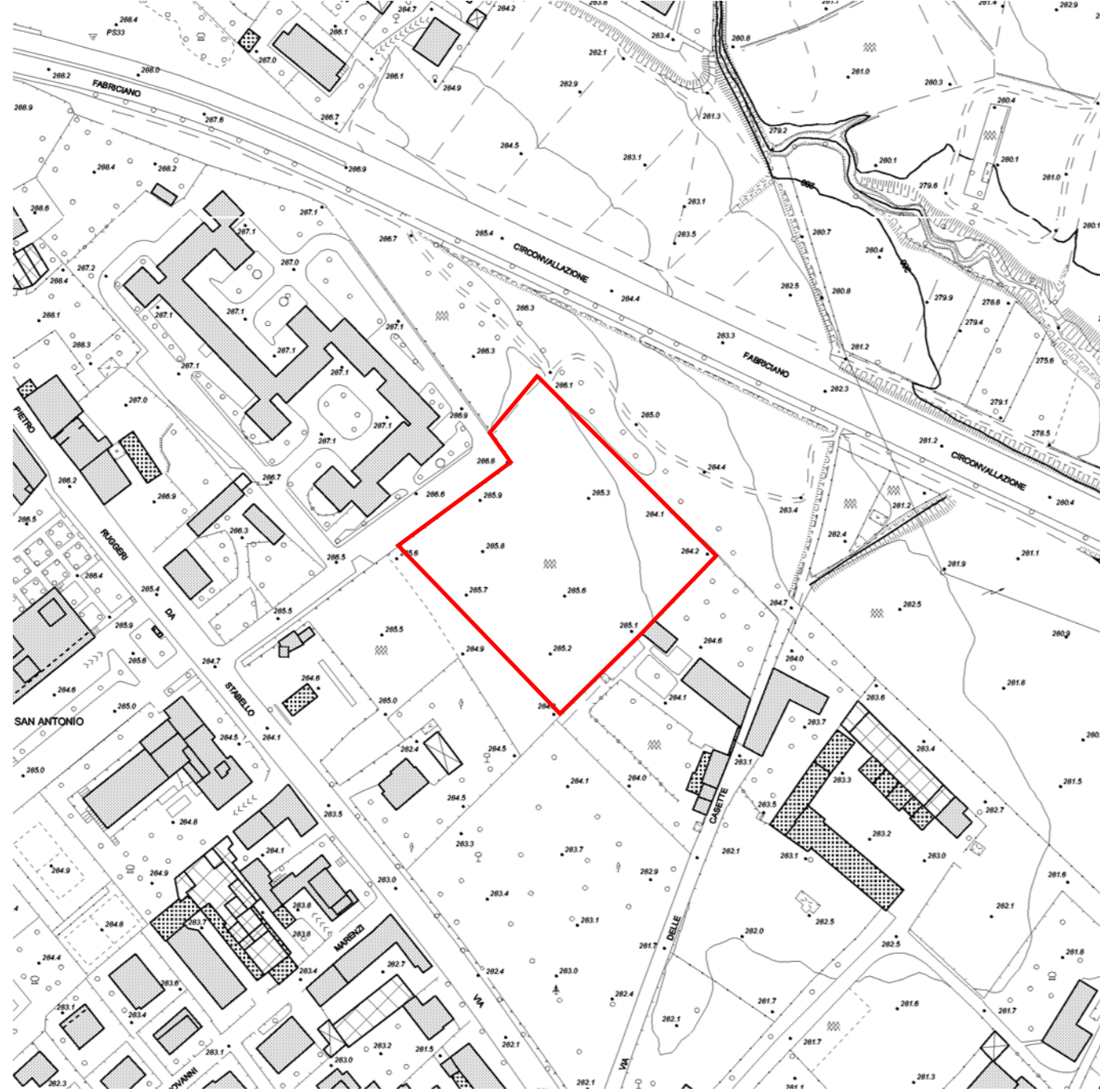

ESTRATTO ORTOFOTO - SCALA 1:2.000

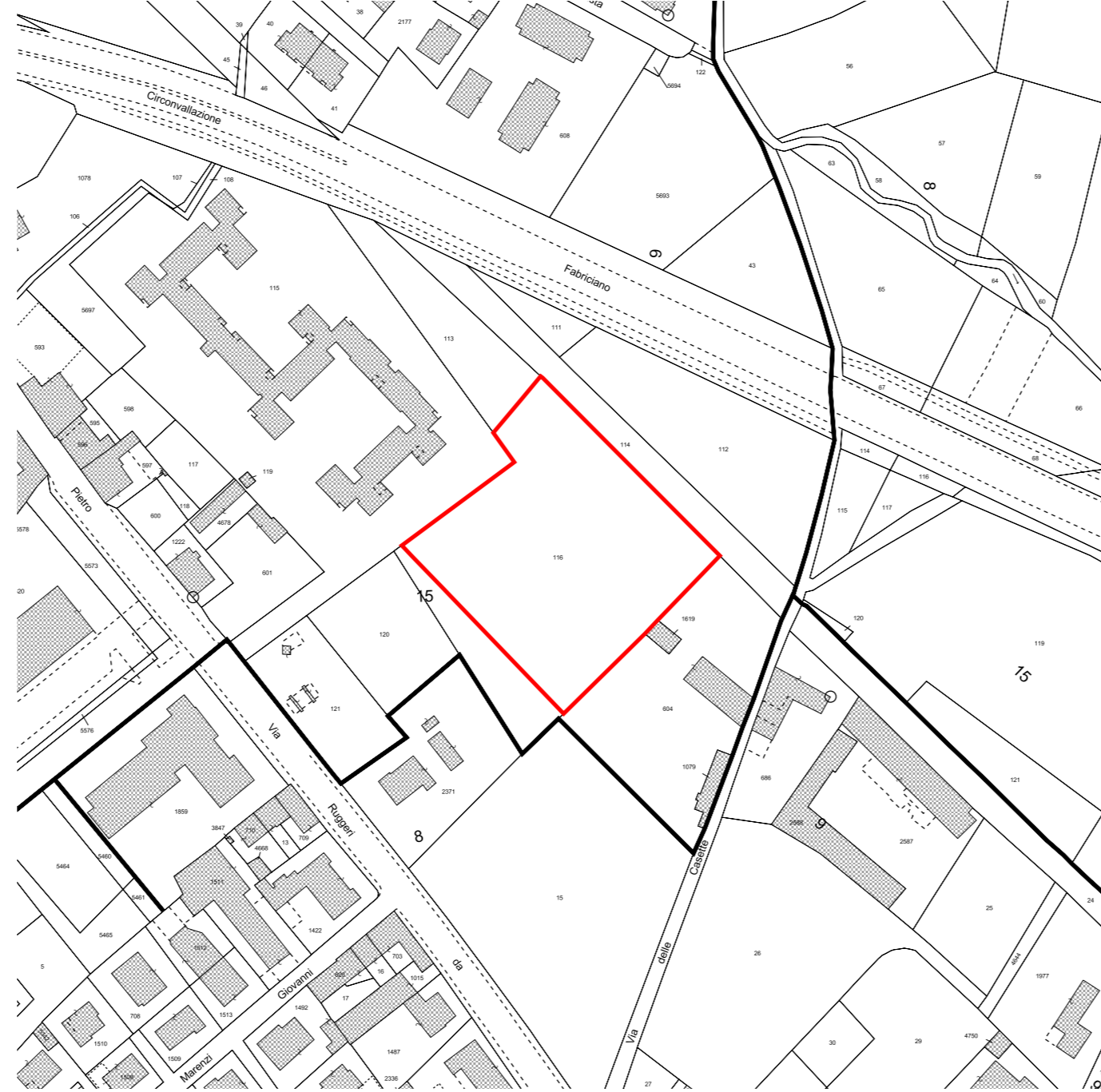

ESTRATTO AEROFOTOGRAMMETRICO - SCALA 1:2.000



ESTRATTO CATASTALE - SCALA 1:2.000

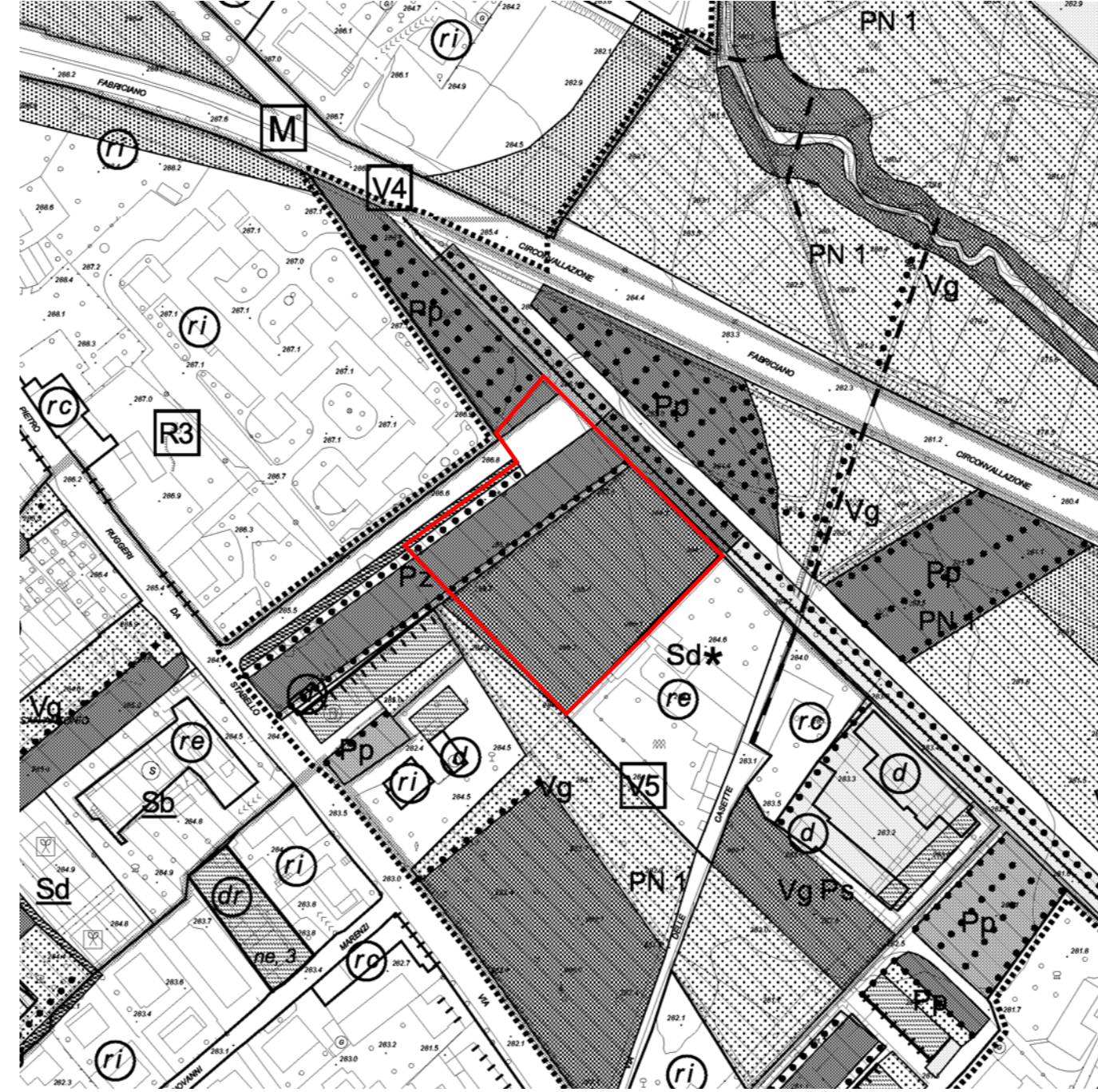

ESTRATTO P.R.G.: USI DEL SUOLO - SCALA 1:2.000

PERIMETRO COMPARTO PEEP

PIANO REGOLATORE GENERALE USI DEL SUOLO E MODALITA' DI INTERVENTO

Legenda

SISTEMI		AREE IN TRASFORMAZIONE	
-----	a livello inferiore rispetto al piano di riferimento	-----	perimetro di Progetto Norma
-----	sistema dei luoghi centrali	-----	perimetro di Piano Attuale
-----	sistema della produzione	-----	Altre aree
-----	sistema della residenza	-----	aree agricole di pianura
-----	sistema del verde	-----	aree agricole di collina
-----	sistema della mobilità	-----	Altri manufatti
DESTINAZIONI D'USO		PROGETTO DI SUOLO	
R	residenza	-----	Materiali semplici vegetazionali
I	attività industriali e artigianali	-----	superficie edificabile
A	attività agricole	-----	superficie coperta
Attività terziarie		-----	allineamenti obbligatori
T	terziario	-----	allineamenti consentiti
Ta	attrezzature direzionali e terziario diffuso	-----	fronte obbligato di edificazione
Tc	attrezzature commerciali	-----	accessi pedonali
Fronti commerciali		-----	accessi carrai
Td	stazioni di servizio e distribuzione dei carburanti	-----	ne, n°
Tr	attrezzature ricettive e pubblici esercizi	-----	completamento: n° di riferimento
Tu	complessi direzionali	-----	n°
Servizi e attrezzature pubblici o di uso pubblico		-----	sezioni: n° di riferimento
Sa	servizi di assistenza socio-sanitaria	-----	rinvio ad ambiti particolari
Sb	servizi per l'istruzione di base	-----	ALTRE INDICAZIONI
Sc	servizi centrali	-----	v tavola: Usi del suolo e modalità di intervento: scala 1:1000
Sd	servizi per la cultura, il culto e lo spettacolo	-----	perimetro del Piano Territoriale dei Colli
Sh	servizi ospedalieri e sanitari	-----	manuale creato dall'inventario dei Beni Culturali Isolati
Si	servizi per l'istruzione superiore	-----	ambito di P.R.G. al livello inferiore rispetto al piano di riferimento (es.: sopralevata di Boccaccone)
Sp	parcheggi coperti	-----	
Sr	servizi sociali, culturali e ricreativi	-----	
Ss	servizi sportivi coperti	-----	
St	servizi tecnici e amministrativi	-----	
Su	servizi universitari	-----	
*	attrezzature pubbliche di interesse generale	-----	
TIPI DI INTERVENTO		Spazi pavimentati	
(M)	manutenzione ordinaria	-----	area permeabile
(M)	manutenzione straordinaria	-----	area semipermeabile
(M)	riassetto conservativo	-----	area pavimentata
(R)	ristrutturazione	-----	
(R)	ristrutturazione con ampliamento in aderenza	-----	
(R)	ristrutturazione con ampliamento in elevazione: n° indica il n° di piani realizzabili con il sopralzo	-----	
(R)	riassetto in aderenza	-----	
(R)	riassetto in elevazione: n° indica il n° di piani realizzabili con il sopralzo	-----	
(R)	restauro	-----	
(R)	demolizione con ricostruzione	-----	
(R)	demolizione senza ricostruzione	-----	
(R)	ristrutturazione urbanistica e recupero ambientale	-----	
(R)	nuova edificazione e nuovo impianto	-----	
Spazi scoperti pubblici o di uso pubblico		Percorsi	
Pp	parcheggi a raso	-----	percorso pedonale
Ps	campi sportivi	-----	percorso ciclopedonale
Pz	piazze ed aree pavimentate	-----	piatta ciclabile
Attrezzature religiose		-----	tram
Sd	servizi esistenti per il culto (servizi religiosi per il servizio del ministero diocesano)	-----	risalita meccanica
Sd*	attrezzature religiose esistenti di rilevanza sovramunicipale	-----	
Sd**	servizi di provvidenza religiosa regolati dall'art. 44.6	-----	

Elaborazione del Sistema Informativo Territoriale

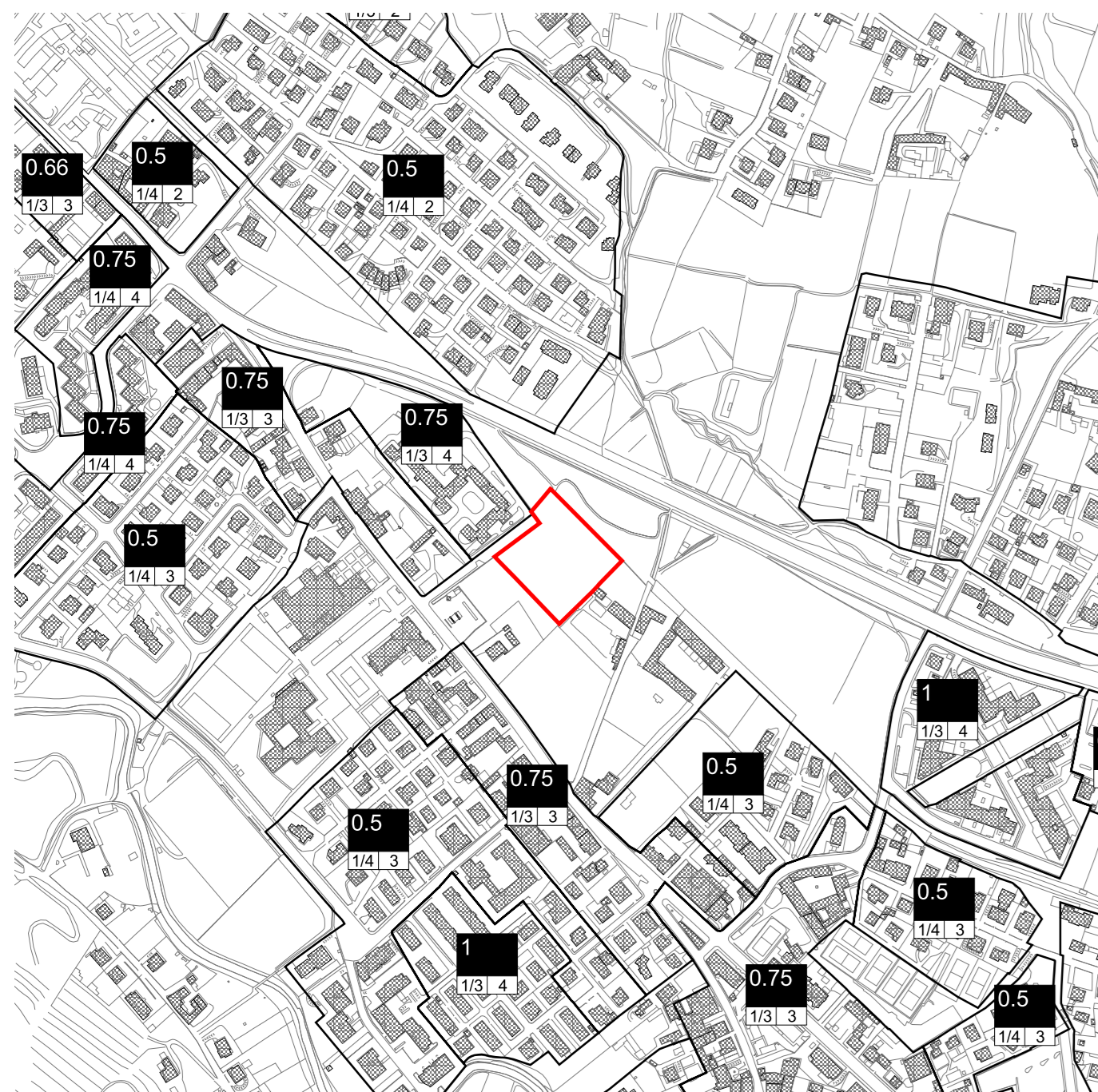

ESTRATTO P.R.G.: PARAMETRI URBANISTICI - SCALA 1:5.000

Ef	indice di edificabilità massimo
Ef min	indice di edificabilità minimo
r.c.	rapporto di copertura massimo
n°p	numero dei piani massimo

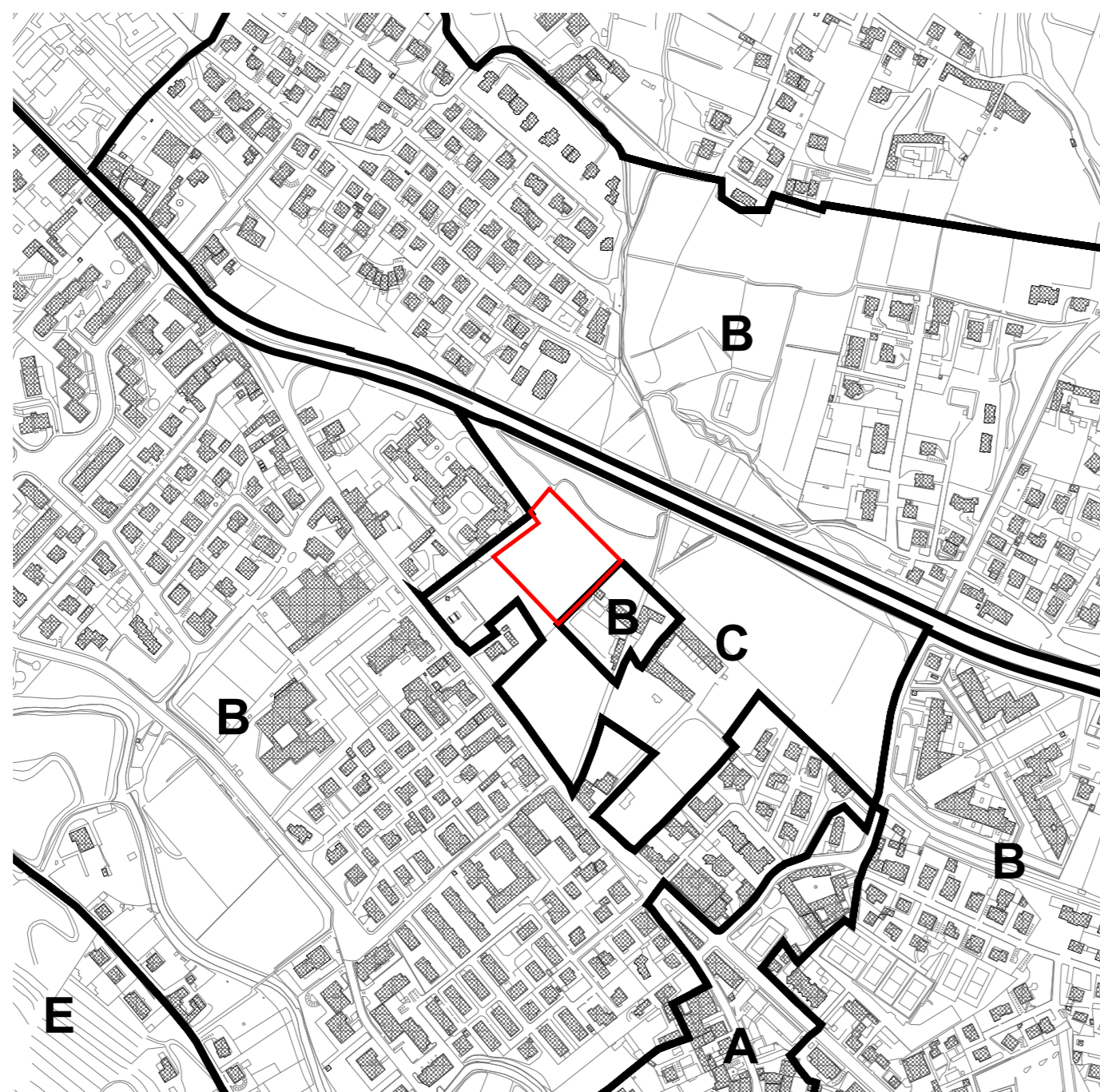

ESTRATTO P.R.G.: ZONE OMOGENEE - SCALA 1:5.000



ESTRATTO P.R.G.: SISTEMI - SCALA 1:5.000

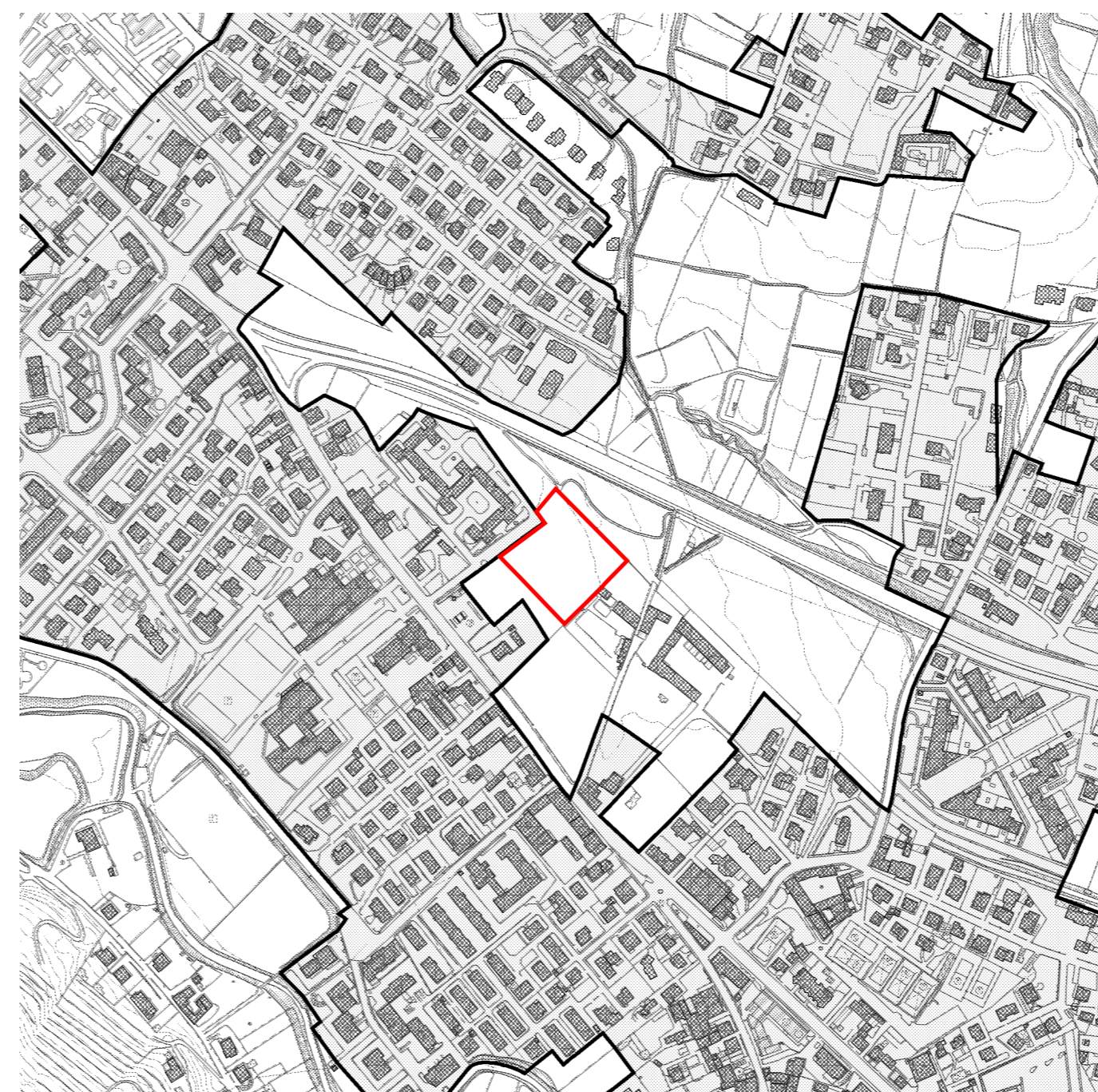

ESTRATTO P.R.G.: CENTRO EDIFICATO - SCALA 1:5.000

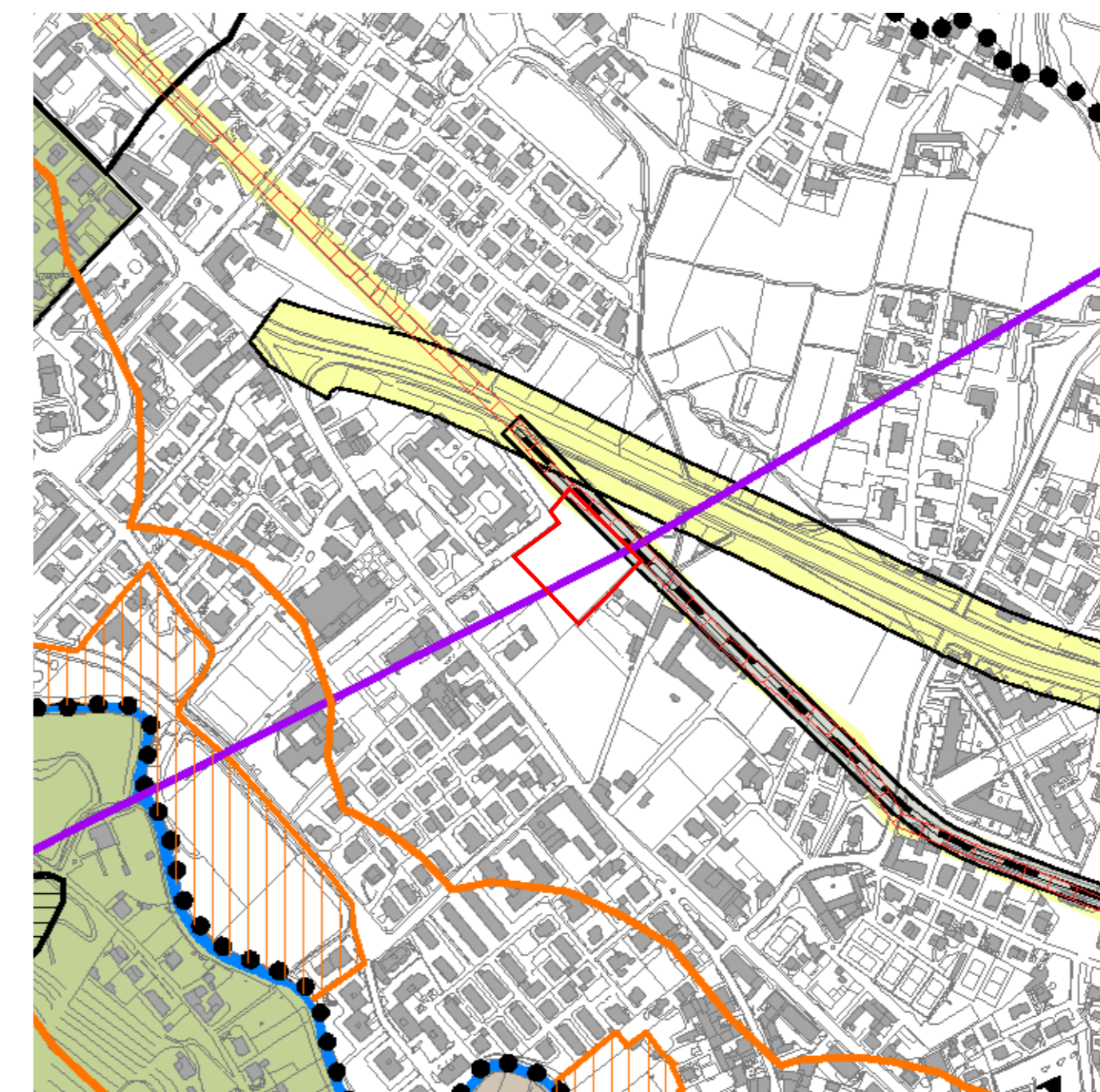

ESTRATTO P.R.G.: VINCOLI - SCALA 1:5.000

VINCOLO DI RISPETTO DEL COMPLESSO MONUMENTALE	VINCOLO CIMITERIALE (art. 100 del D.P.R. 1444/1968)
VINCOLO TERRITORIALE DEI COLLI (art. 101 del D.P.R. 1444/1968)	VINCOLO CIMITERIALE (art. 102 del D.P.R. 1444/1968)
VINCOLO FERROVIARIO (art. 103 del D.P.R. 1444/1968)	VINCOLO CIMITERIALE (art. 103 del D.P.R. 1444/1968)
VINCOLO AMBIENTALE (art. 104 del D.P.R. 1444/1968)	VINCOLO CIMITERIALE (art. 104 del D.P.R. 1444/1968)
VINCOLO IDROGEOLOGICO (art. 105 del D.P.R. 1444/1968)	VINCOLO CIMITERIALE (art. 105 del D.P.R. 1444/1968)
VINCOLO ALBERGHI (art. 106 del D.P.R. 1444/1968)	VINCOLO CIMITERIALE (art. 106 del D.P.R. 1444/1968)
VINCOLO ALBERGHI (art. 107 del D.P.R. 1444/1968)	VINCOLO CIMITERIALE (art. 107 del D.P.R. 1444/1968)
VINCOLO ALBERGHI (art. 108 del D.P.R. 1444/1968)	VINCOLO CIMITERIALE (art. 108 del D.P.R. 1444/1968)
VINCOLO ALBERGHI (art. 109 del D.P.R. 1444/1968)	VINCOLO CIMITERIALE (art. 109 del D.P.R. 1444/1968)
VINCOLO ALBERGHI (art. 110 del D.P.R. 1444/1968)	VINCOLO CIMITERIALE (art. 110 del D.P.R. 1444/1968)
VINCOLO ALBERGHI (art. 111 del D.P.R. 1444/1968)	VINCOLO CIMITERIALE (art. 111 del D.P.R. 1444/1968)
VINCOLO ALBERGHI (art. 112 del D.P.R. 1444/1968)	VINCOLO CIMITERIALE (art. 112 del D.P.R. 1444/1968)
VINCOLO ALBERGHI (art. 113 del D.P.R. 1444/1968)	VINCOLO CIMITERIALE (art. 113 del D.P.R. 1444/1968)
VINCOLO ALBERGHI (art. 114 del D.P.R. 1444/1968)	VINCOLO CIMITERIALE (art. 114 del D.P.R. 1444/1968)
VINCOLO ALBERGHI (art. 115 del D.P.R. 1444/1968)	VINCOLO CIMITERIALE (art. 115 del D.P.R. 1444/1968)
VINCOLO ALBERGHI (art. 116 del D.P.R. 1444/1968)	VINCOLO CIMITERIALE (art. 116 del D.P.R. 1444/1968)
VINCOLO ALBERGHI (art. 117 del D.P.R. 1444/1968)	VINCOLO CIMITERIALE (art. 117 del D.P.R. 1444/1968)
VINCOLO ALBERGHI (art. 118 del D.P.R. 1444/1968)	VINCOLO CIMITERIALE (art. 118 del D.P.R. 1444/1968)
VINCOLO ALBERGHI (art. 119 del D.P.R. 1444/1968)	VINCOLO CIMITERIALE (art. 119 del D.P.R. 1444/1968)
VINCOLO ALBERGHI (art. 120 del D.P.R. 1444/1968)	VINCOLO CIMITERIALE (art. 120 del D.P.R. 1444/1968)



COMUNE DI BERGAMO

DIREZIONE TERRITORIO E AMBIENTE

DIVISIONE POLITICHE DELLA CASA
DIVISIONE PIANIFICAZIONE URBANISTICA GENERALE
DIVISIONE GESTIONE DEL TERRITORIO

PIANO DI ZONA PER L'EDILIZIA ECONOMICA POPOLARE

LEGGE 18-4-1962 N° 167 E SUCCESSIVE MODIFICAZIONI

Adottato con deliberazione C.C. n° 54/22 del 10/07/2006
Approvato con deliberazione di C.C. n° 1/107 del 16/01/2007

GRUPPO DI LAVORO

ARCH. MASSIMO CASANOVA	Divisione Politiche della Casa - Responsabile di Progetto
ARCH. GIORGIO CAVAGNIS	Divisione Gestione del Territorio - Coprogettista
ARCH. GIANLUCA DELLA MEA	Divisione Pianificazione Urbanistica Generale - Coprogettista
DOTT. NICOLA GHERARDI	Divisione Politiche della Casa - Collaboratore Tecnico
GEOM. ROBERTO MADASCHI	Divisione Politiche della Casa - Collaboratore Tecnico
ARCH. CHIARA FOJADELLI	Collaboratore Tecnico esterno
SIG. RA. BARBARA TRUCCA	Collaboratore Tecnico esterno
ARCH. ALESSANDRO GANZOLFI	Collaboratore Tecnico esterno
ARCH. GERMANA TRUSSARDI	Collaboratore Tecnico esterno
SIG. RA. LORENA TRIMBOLI	Collaboratore Amministrativo

LAVORO PRELIMINARE - STIMA FABBISOGNO

ING. DIEGO FINAZZI	Divisione Infrastrutture e Arredo Urbano
GEOM. ROBERTO GASPANI	Divisione Patrimonio
DOTT. ANTONIO SANELLI	Agenzia Sistemi Informativi
SIG. TARCISIO RICOLETTI	Agenzia Sistemi Informativi
ARCH. NATALIA FASSI	Divisione Gestione del Territorio

ESTRATTI
TAV. n° 1 DATA 04/12/2006
SCALE 1:2.000 - 1:5.000 INTERVENTO 01