

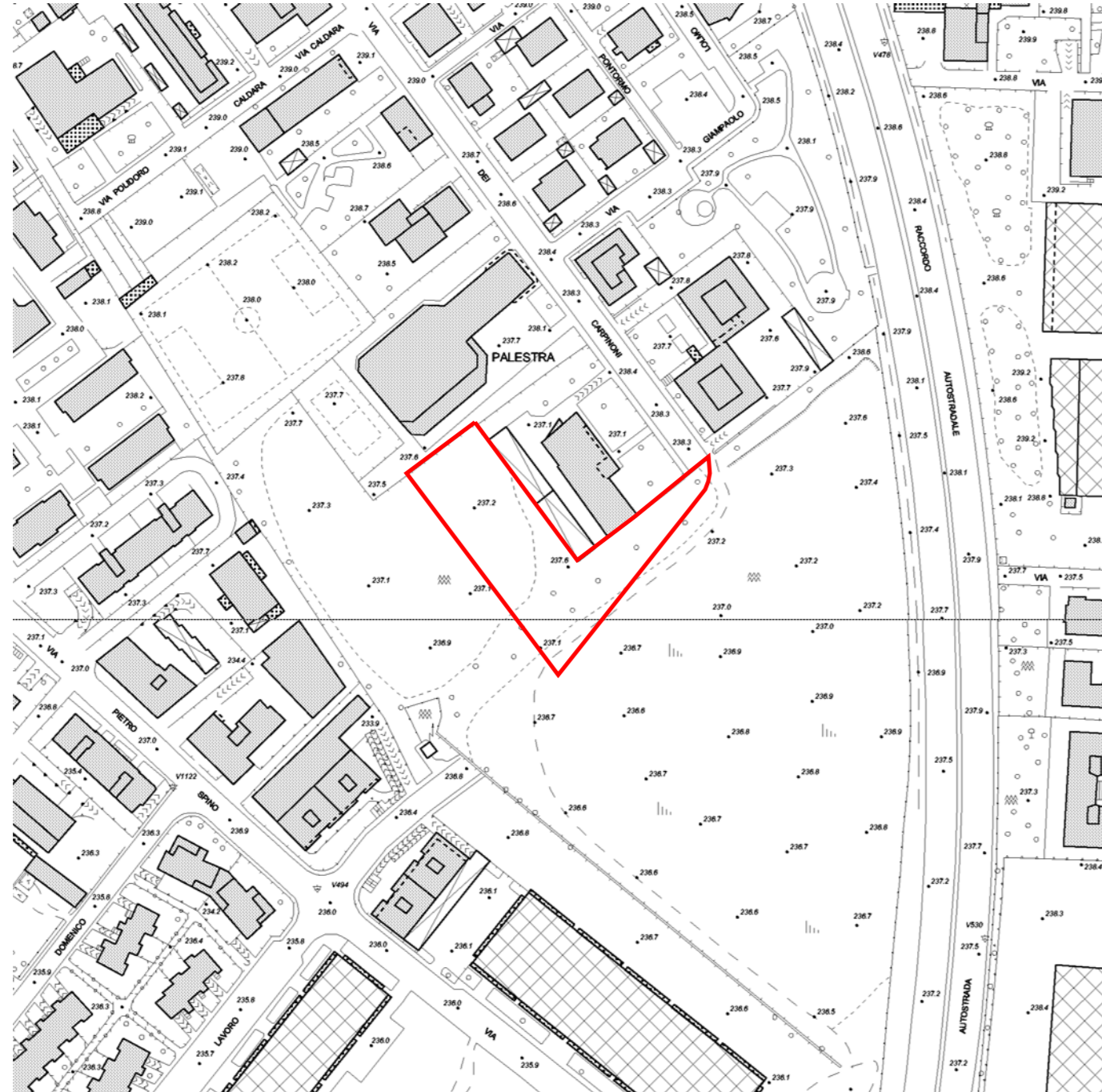

ESTRATTO ORTOFOTO - SCALA 1:2.000

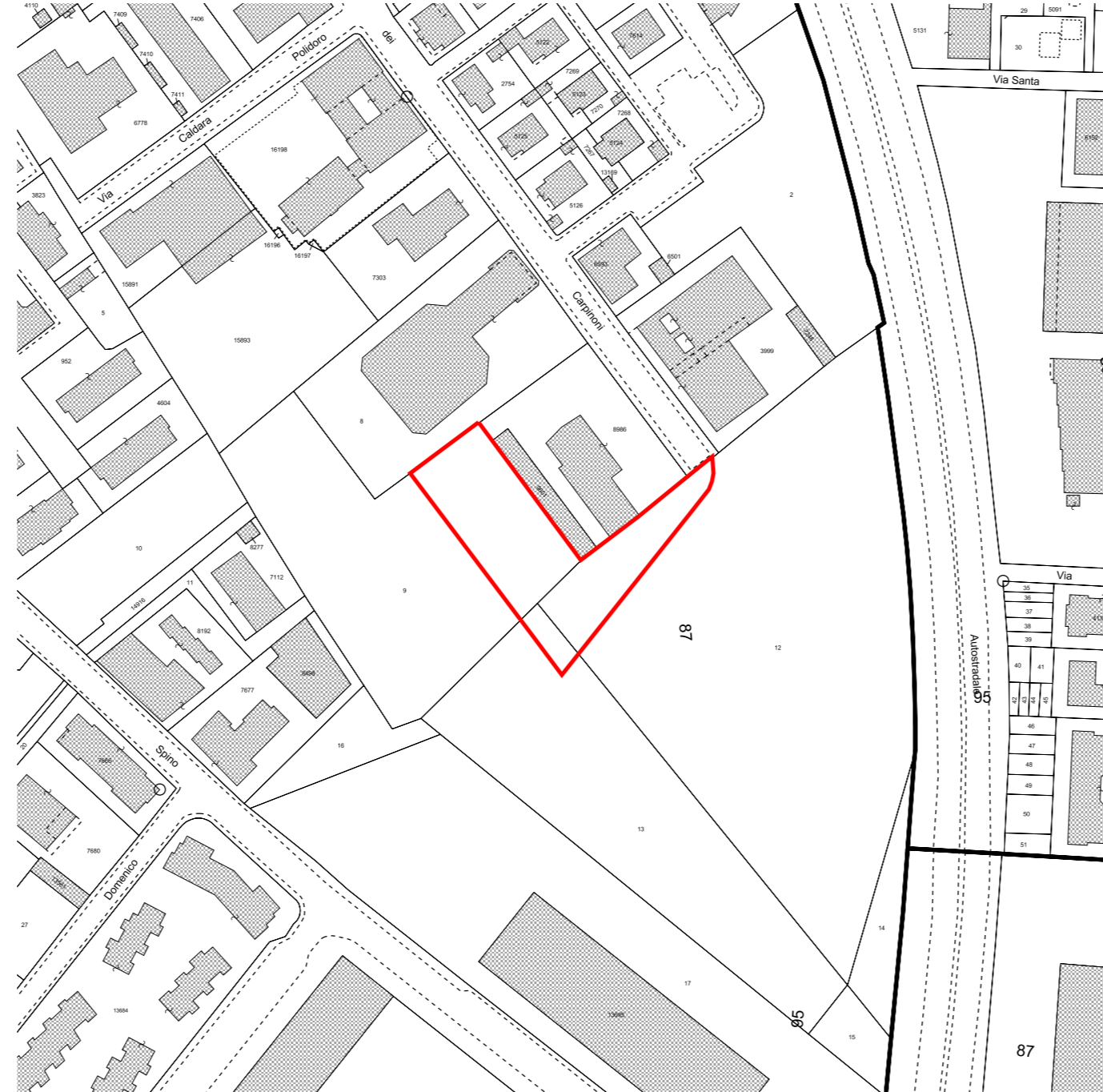

ESTRATTO AEROFOTOGRAMMETRICO - SCALA 1:2.000



ESTRATTO CATASTALE - SCALA 1:2.000

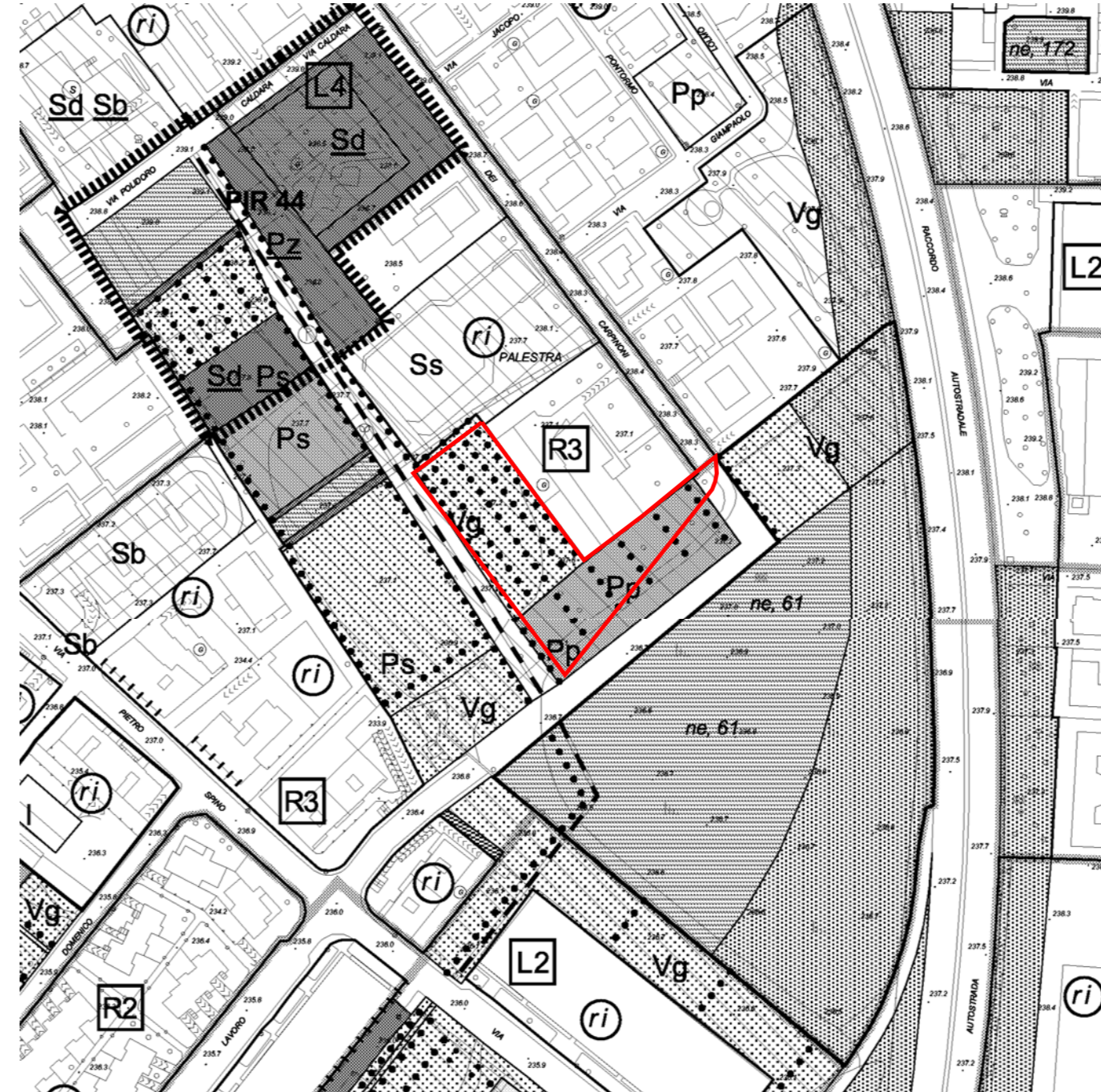

ESTRATTO P.R.G.: USI DEL SUOLO - SCALA 1:2.000

PERIMETRO COMPARTO PEEP

PIANO REGOLATORE GENERALE
USI DEL SUOLO E MODALITA' DI INTERVENTO

Legenda

<p>SISTEMI</p> <p>----- a livello inferiore rispetto al piano di riferimento</p> <p>Lr sistema dei luoghi centrali</p> <p>Pn sistema della produzione</p> <p>Rn sistema della residenza</p> <p>Vn sistema del verde</p> <p>M sistema della mobilità</p> <p>DESTINAZIONI D'USO</p> <p>R residenza</p> <p>I attività industriali e artigianali</p> <p>A attività agricole</p> <p>Attività terziarie</p> <p>T terziario</p> <p>Ta attrezzature direzionali e terziario diffuso</p> <p>Tc attrezzature commerciali</p> <p>Fronti commerciali</p> <p>Td stazioni di servizio e distribuzione dei carburanti</p> <p>Tr attrezzature ricettive e pubblici esercizi</p> <p>Tu complessi direzionali</p> <p>Servizi e attrezzature pubbliche o di uso pubblico</p> <p>Sa servizi di assistenza socio-sanitaria</p> <p>Sb servizi per l'istruzione di base</p> <p>Sc servizi comunitari</p> <p>Sd servizi per la cultura, il culto e lo spettacolo</p> <p>Sh servizi ospedalieri e sanitari</p> <p>Si servizi per l'istruzione superiore</p> <p>Sp parcheggi coperti</p> <p>Sr servizi sociali, culturali e ricreativi</p> <p>Ss servizi sportivi coperti</p> <p>St servizi tecnici e amministrativi</p> <p>Su servizi universitari</p> <p>★ attrezzature pubbliche di interesse generale</p>	<p>Spazi scoperti pubblici o di uso pubblico pavimentati</p> <p>Pp parcheggio a raso</p> <p>Ps campi sportivi</p> <p>Pz piazze ed aree pavimentate</p> <p>Spazi scoperti pubblici o di uso pubblico verdi</p> <p>Vb boschi</p> <p>Vg giardini e parchi</p> <p>Vu urti urbani</p> <p>Attrezzature religiose</p> <p>Sd servizi esistenti per il culto (servizi religiosi per il servizio del ministero pastorale)</p> <p>Sd* attrezzature religiose esistenti di rilevanza sovracomunale</p> <p>Sd** servizi di provetta religiosa regali (salari 44.6)</p> <p>TIPI DI INTERVENTO</p> <p>(M) manutenzione ordinaria</p> <p>(M*) manutenzione straordinaria</p> <p>(M**) risanamento conservativo</p> <p>(R) ristrutturazione</p> <p>(R*) ristrutturazione con ampliamento in aderenza</p> <p>(R**) ristrutturazione con ampliamento in aderenza: n° indica il n° di piani realizzabili con il sopralzo</p> <p>(E) ampliamento in aderenza</p> <p>(E*) ampliamento in elevazione: n° indica il n° di piani realizzabili con il sopralzo</p> <p>(R) restauro</p> <p>(D) demolizione con ricostruzione</p> <p>(D*) demolizione senza ricostruzione</p> <p>(R*) ristrutturazione urbanistica e recupero ambientale</p> <p>(R**) nuova edificazione e nuovo impianto</p>	<p>AREE IN TRASFORMAZIONE</p> <p>----- perimetro di Progetto-Norma</p> <p>PN, n° numero di identificazione del Progetto-Norma</p> <p>----- perimetro di Piano Attuale</p> <p>PROGETTO DI SUOLO</p> <p>Materiali semplici vegetazionali</p> <p>----- prati e tappezzerie erbacee</p> <p>----- siepi</p> <p>----- alberi singoli</p> <p>----- filari</p> <p>----- arbustati - cespugli</p> <p>----- peestone</p> <p>----- barriere</p> <p>----- formazioni boschive di nuovo impianto</p> <p>----- formazioni boschive esistenti</p> <p>Spazi pavimentati</p> <p>----- area permeabile</p> <p>----- area semipermeabile</p> <p>----- area pavimentata</p> <p>Percorsi</p> <p>----- percorso pedonale</p> <p>----- percorso ciclopedonale</p> <p>----- pista ciclabile</p> <p>----- tram</p> <p>----- risalita meccanica</p> <p>Altre</p> <p>----- sole ecologiche</p> <p>----- vasche di laminazione</p> <p>INDIRIZZI PROGETTUALI</p> <p>----- superficie edificabile</p> <p>----- superficie coperta</p> <p>----- allineamenti obbligatori</p> <p>----- allineamenti consentiti</p> <p>----- fronte obbligato di edificazione</p> <p>----- accessi pedonali</p> <p>----- accessi carrai</p> <p>ALTRE INDICAZIONI</p> <p>----- n°: completamento: n° di riferimento</p> <p>----- n°: sezioni: n° di riferimento</p> <p>----- n°: rinvio ad altri particolari</p> <p>----- n°: v. tavola: Usi del suolo e modalità di intervento: scala 1:1000</p> <p>----- perimetro del Piano Territoriale dei Colli</p> <p>----- minuziosa consulto dell'inventario dei Beni Culturali Isolati</p> <p>----- n°: ambito di P.R.G. al livello inferiore rispetto al piano di riferimento (es.: sopralevato di Boccaccone)</p>
---	--	--

Elaborazione del Sistema Informativo Territoriale

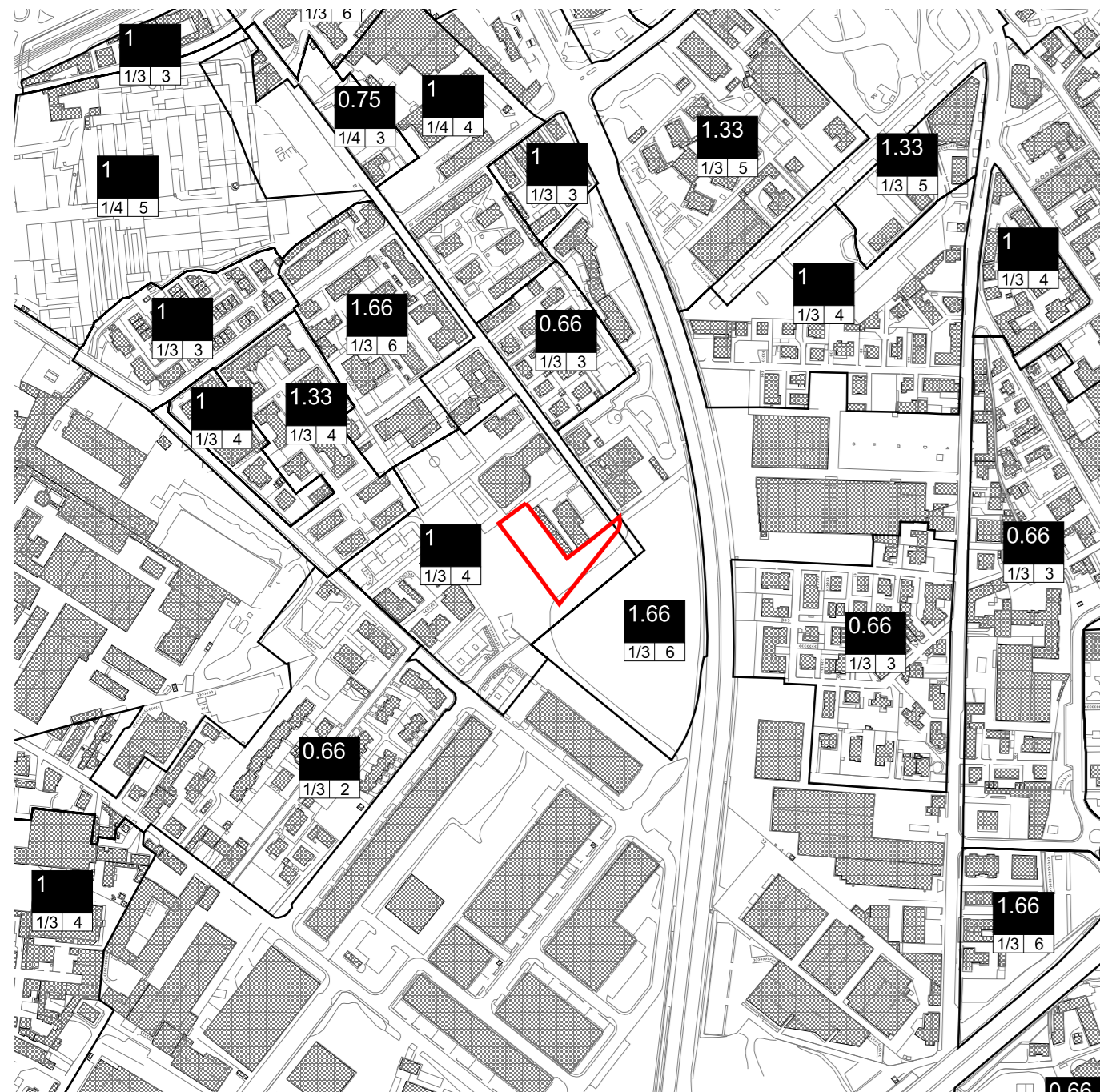

ESTRATTO P.R.G.: PARAMETRI URBANISTICI - SCALA 1:5.000

Ef : indice di edificabilità massimo
Ef min : indice di edificabilità minimo
r.c. : rapporto di copertura massimo
n°p : numero dei piani massimo

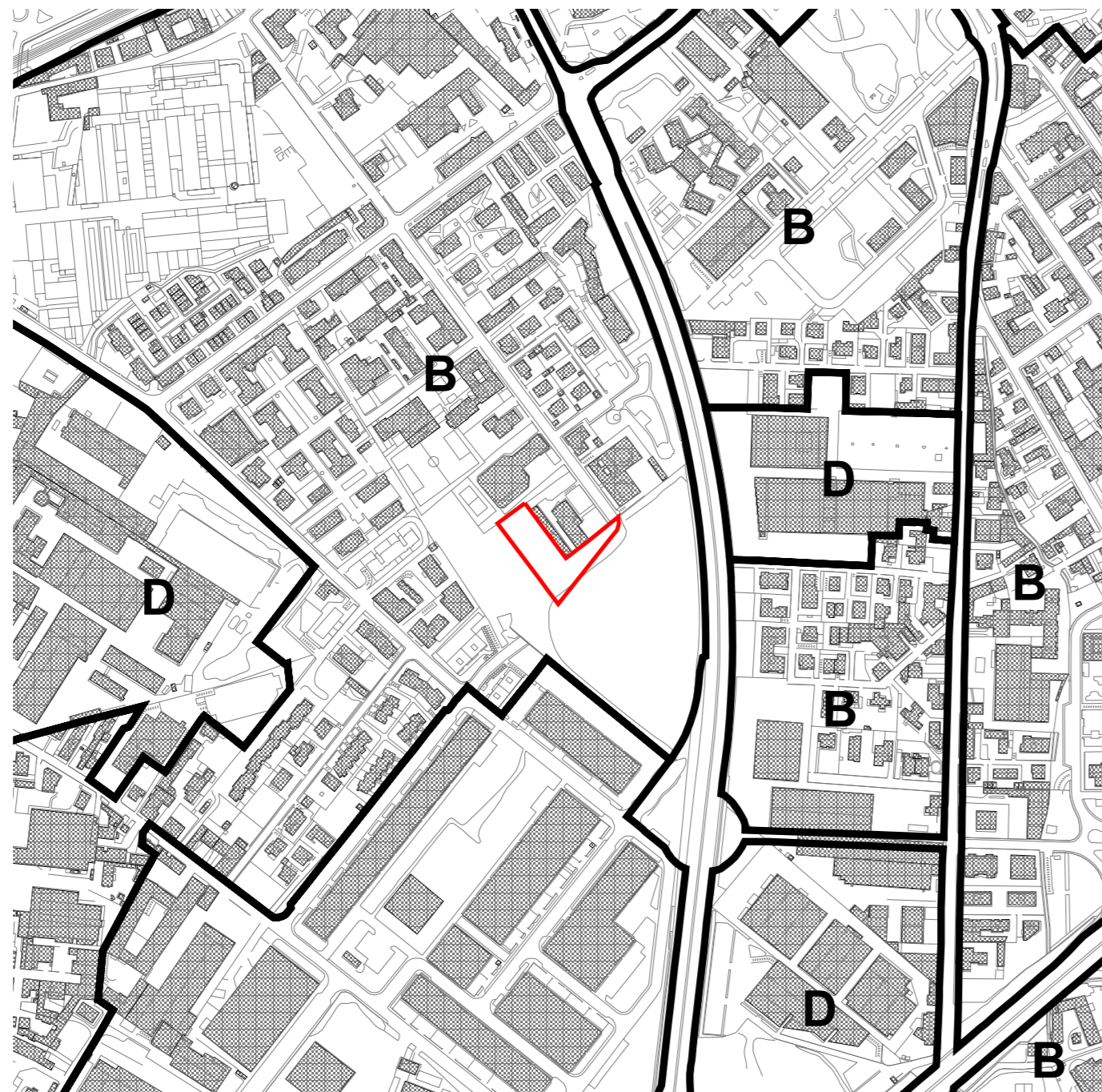

ESTRATTO P.R.G.: ZONE OMOGENEE - SCALA 1:5.000



ESTRATTO P.R.G.: SISTEMI - SCALA 1:5.000

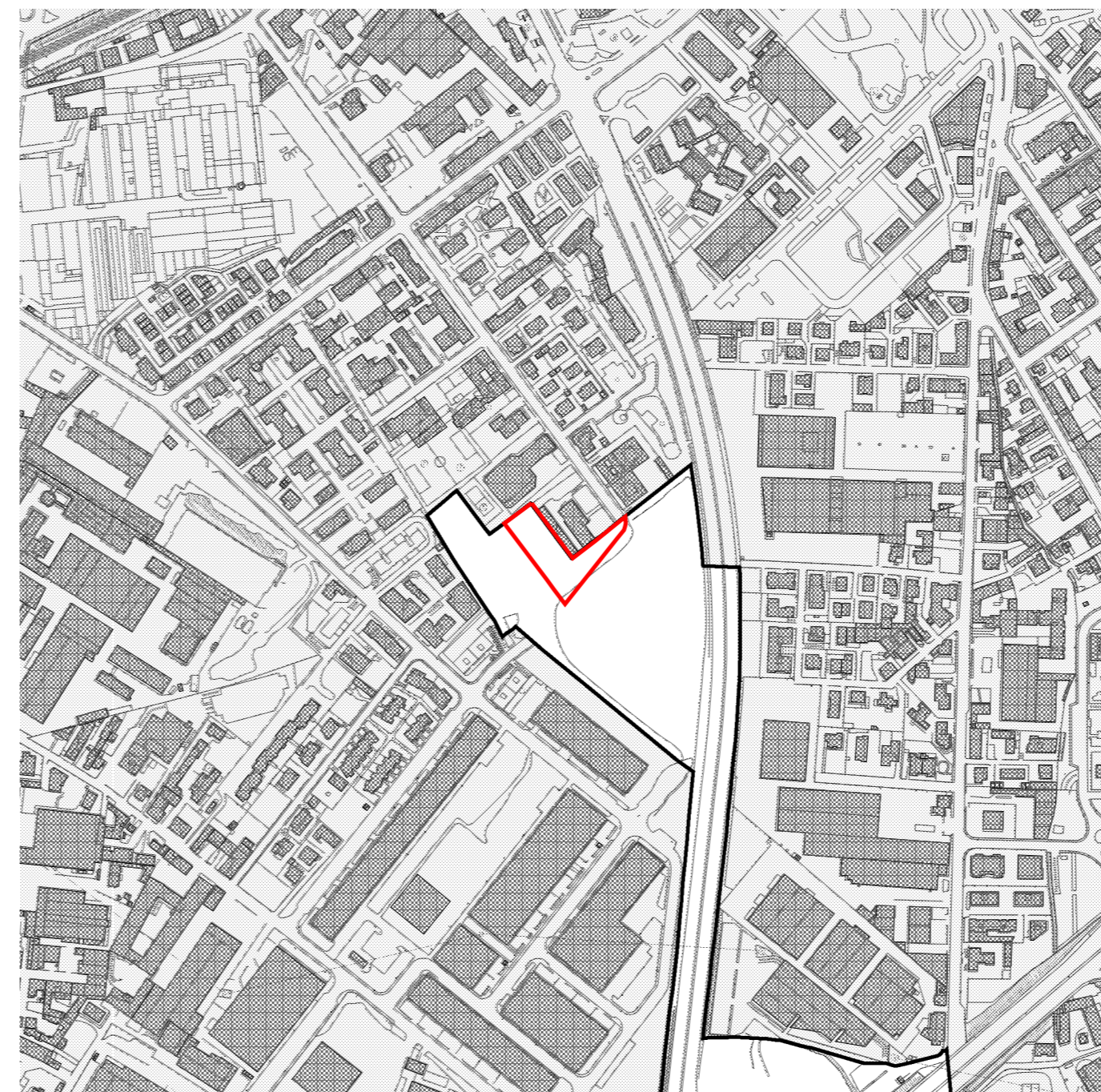

ESTRATTO P.R.G.: CENTRO EDIFICATO - SCALA 1:5.000

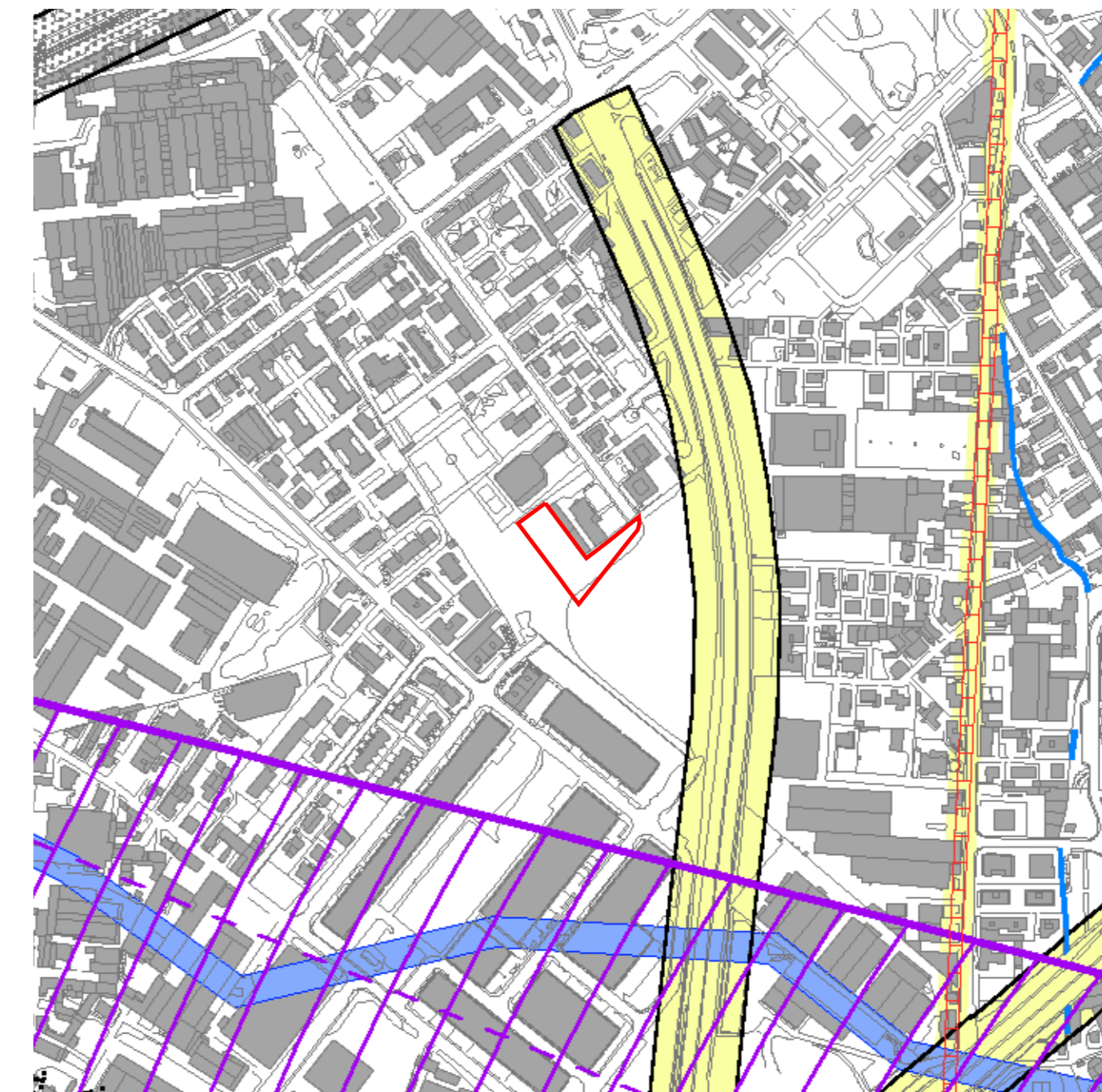

ESTRATTO P.R.G.: VINCOLI - SCALA 1:5.000

VINCOLO DI RISPETTO DEL COMPLESSO MONUMENTALE

PIANO TERRITORIALE DEI COLLI

VINCOLO FERROVIARIO (D.P.R. 103/1989)

VINCOLO AMBIENTALE (D.L. 4/10/1991 - 10/10/1991)

VINCOLO ARBORETOREALE (D.L. 12/10/1991)

VINCOLO DI RISPETTO DEL COMPLESSO MONUMENTALE

VINCOLO CIMITERIALE (D.P.R. 103/1975, D.P.R. 203/1990)

VINCOLO STRADALE (D.P.R. 103/1975, D.P.R. 203/1990)

VINCOLO STRADALE (D.P.R. 103/1975, D.P.R. 203/1990)

VINCOLO MILITARE (D.P.R. 103/1975)

VINCOLO ARBORETOREALE (D.L. 12/10/1991)

AREE ASSOGGIABILI ALLE ZONE "A", "B", "C", "D", "E", "F", "G", "H", "I", "L", "M", "N", "O", "P", "Q", "R", "S", "T", "U", "V", "W", "X", "Y", "Z", "AA", "AB", "AC", "AD", "AE", "AF", "AG", "AH", "AI", "AJ", "AK", "AL", "AM", "AN", "AO", "AP", "AQ", "AR", "AS", "AT", "AU", "AV", "AW", "AX", "AY", "AZ", "BA", "BB", "BC", "BD", "BE", "BF", "BG", "BH", "BI", "BJ", "BK", "BL", "BM", "BN", "BO", "BP", "BQ", "BR", "BS", "BT", "BU", "BV", "BW", "BX", "BY", "BZ", "CA", "CB", "CC", "CD", "CE", "CF", "CG", "CH", "CI", "CJ", "CK", "CL", "CM", "CN", "CO", "CP", "CQ", "CR", "CS", "CT", "CU", "CV", "CW", "CX", "CY", "CZ", "DA", "DB", "DC", "DD", "DE", "DF", "DG", "DH", "DI", "DJ", "DK", "DL", "DM", "DN", "DO", "DP", "DQ", "DR", "DS", "DT", "DU", "DV", "DW", "DX", "DY", "DZ", "EA", "EB", "EC", "ED", "EE", "EF", "EG", "EH", "EI", "EJ", "EK", "EL", "EM", "EN", "EO", "EP", "EQ", "ER", "ES", "ET", "EU", "EV", "EW", "EX", "EY", "EZ", "FA", "FB", "FC", "FD", "FE", "FF", "FG", "FH", "FI", "FJ", "FK", "FL", "FM", "FN", "FO", "FP", "FQ", "FR", "FS", "FT", "FU", "FV", "FW", "FX", "FY", "FZ", "GA", "GB", "GC", "GD", "GE", "GF", "GG", "GH", "GI", "GJ", "GK", "GL", "GM", "GN", "GO", "GP", "GQ", "GR", "GS", "GT", "GU", "GV", "GW", "GX", "GY", "GZ", "HA", "HB", "HC", "HD", "HE", "HF", "HG", "HH", "HI", "HJ", "HK", "HL", "HM", "HN", "HO", "HP", "HQ", "HR", "HS", "HT", "HU", "HV", "HW", "HX", "HY", "HZ", "IA", "IB", "IC", "ID", "IE", "IF", "IG", "IH", "II", "IJ", "IK", "IL", "IM", "IN", "IO", "IP", "IQ", "IR", "IS", "IT", "IU", "IV", "IW", "IX", "IY", "IZ", "JA", "JB", "JC", "JD", "JE", "JF", "JG", "JH", "JI", "JJ", "JK", "JL", "JM", "JN", "JO", "JP", "JQ", "JR", "JS", "JT", "JU", "JV", "JW", "JX", "JY", "JZ", "KA", "KB", "KC", "KD", "KE", "KF", "KG", "KH", "KI", "KJ", "KK", "KL", "KM", "KN", "KO", "KP", "KQ", "KR", "KS", "KT", "KU", "KV", "KW", "KX", "KY", "KZ", "LA", "LB", "LC", "LD", "LE", "LF", "LG", "LH", "LI", "LJ", "LK", "LL", "LM", "LN", "LO", "LP", "LQ", "LR", "LS", "LT", "LU", "LV", "LW", "LX", "LY", "LZ", "MA", "MB", "MC", "MD", "ME", "MF", "MG", "MH", "MI", "MJ", "MK", "ML", "MN", "MO", "MP", "MQ", "MR", "MS", "MT", "MU", "MV", "MW", "MX", "MY", "MZ", "NA", "NB", "NC", "ND", "NE", "NF", "NG", "NH", "NI", "NJ", "NK", "NL", "NM", "NO", "NP", "NQ", "NR", "NS", "NT", "NU", "NV", "NW", "NX", "NY", "NZ", "OA", "OB", "OC", "OD", "OE", "OF", "OG", "OH", "OI", "OJ", "OK", "OL", "OM", "ON", "OO", "OP", "OQ", "OR", "OS", "OT", "OU", "OV", "OW", "OX", "OY", "OZ", "PA", "PB", "PC", "PD", "PE", "PF", "PG", "PH", "PI", "PJ", "PK", "PL", "PM", "PN", "PO", "PP", "PQ", "PR", "PS", "PT", "PU", "PV", "PW", "PX", "PY", "PZ", "QA", "QB", "QC", "QD", "QE", "QF", "QG", "QH", "QI", "QJ", "QK", "QL", "QM", "QN", "QO", "QP", "QQ", "QR", "QS", "QT", "QU", "QV", "QW", "QX", "QY", "QZ", "RA", "RB", "RC", "RD", "RE", "RF", "RG", "RH", "RI", "RJ", "RK", "RL", "RM", "RN", "RO", "RP", "RQ", "RR", "RS", "RT", "RU", "RV", "RW", "RX", "RY", "RZ", "SA", "SB", "SC", "SD", "SE", "SF", "SG", "SH", "SI", "SJ", "SK", "SL", "SM", "SN", "SO", "SP", "SQ", "SR", "SS", "ST", "SU", "SV", "SW", "SX", "SY", "SZ", "TA", "TB", "TC", "TD", "TE", "TF", "TG", "TH", "TI", "TJ", "TK", "TL", "TM", "TN", "TO", "TP", "TQ", "TR", "TS", "TT", "TU", "TV", "TW", "TX", "TY", "TZ", "UA", "UB", "UC", "UD", "UE", "UF", "UG", "UH", "UI", "UJ", "UK", "UL", "UM", "UN", "UO", "UP", "UQ", "UR", "US", "UT", "UU", "UV", "UW", "UX", "UY", "UZ", "VA", "VB", "VC", "VD", "VE", "VF", "VG", "VH", "VI", "VJ", "VK", "VL", "VM", "VN", "VO", "VP", "VQ", "VR", "VS", "VT", "VU", "VV", "VW", "VX", "VY", "VZ", "WA", "WB", "WC", "WD", "WE", "WF", "WG", "WH", "WI", "WJ", "WK", "WL", "WM", "WN", "WO", "WP", "WQ", "WR", "WS", "WT", "WU", "WV", "WW", "WX", "WY", "WZ", "XA", "XB", "XC", "XD", "XE", "XF", "XG", "XH", "XI", "XJ", "XK", "XL", "XM", "XN", "XO", "XP", "XQ", "XR", "XS", "XT", "XU", "XV", "XW", "XX", "XY", "XZ", "YA", "YB", "YC", "YD", "YE", "YF", "YG", "YH", "YI", "YJ", "YK", "YL", "YM", "YN", "YO", "YP", "YQ", "YR", "YS", "YT", "YU", "YV", "YW", "YX", "YY", "YZ", "ZA", "ZB", "ZC", "ZD", "ZE", "ZF", "ZG", "ZH", "ZI", "ZJ", "ZK", "ZL", "ZM", "ZN", "ZO", "ZP", "ZQ", "ZR", "ZS", "ZT", "ZU", "ZV", "ZW", "ZX", "ZY", "ZZ"

BERGAMO
CITTÀ DEI MILLE

COMUNE DI BERGAMO

DIREZIONE TERRITORIO E AMBIENTE
 DIVISIONE POLITICHE DELLA CASA
 DIVISIONE PIANIFICAZIONE URBANISTICA GENERALE
 DIVISIONE GESTIONE DEL TERRITORIO

PIANO DI ZONA
PER L'EDILIZIA ECONOMICA POPOLARE
 LEGGE 18-4-1962 N° 167 E SUCCESSIVE MODIFICAZIONI

Adottato con deliberazione C.C. n° 54/22 del 10/07/2006
 Approvato con deliberazione di C.C. n° 1/107 del 16/01/2007

GRUPPO DI LAVORO

ARCH. MASSIMO CASANOVA
 ARCH. GIORGIO CAVAGNIS
 ARCH. GIANLUCA DELLA MEA
 DOTT. NICOLA GHERARDI
 GEOM. ROBERTO MADASCHI
 ARCH. CHIARA FOJADELLI
 SIG. RA. BARBARA TRUCCA
 ARCH. ALESSANDRO GANZOLFI
 ARCH. GERMANA TRUSSARDI
 SIG. RA. LORENA TRIMBOLI

Divisione Politiche della Casa - Responsabile di Progetto
 Divisione Gestione del Territorio - Coprogettista
 Divisione Pianificazione Urbanistica Generale - Coprogettista
 Divisione Politiche della Casa - Collaboratore Tecnico
 Divisione Politiche della Casa - Collaboratore Tecnico
 Collaboratore Tecnico esterno
 Collaboratore Tecnico esterno
 Collaboratore Tecnico esterno
 Collaboratore Tecnico esterno

LAVORO PRELIMINARE - STIMA FABBRICAZIONE

ING. DIEGO FINAZZI
 GEOM. ROBERTO GASPARI
 DOTT. ANTONIO SANELLI
 SIG. TARCISIO RIGOLETTO
 ARCH. NATALIA FASSI

Divisione Infrastrutture e Arredo Urbano
 Divisione Patrimonio
 Agenzia Sistemi Informativi
 Agenzia Sistemi Informativi
 Divisione Gestione del Territorio

ESTRATTI
TAV. n° 1 DATA 04/12/2006
 SCALE 1:2.000 - 1:5.000 **INTERVENTO 11**