

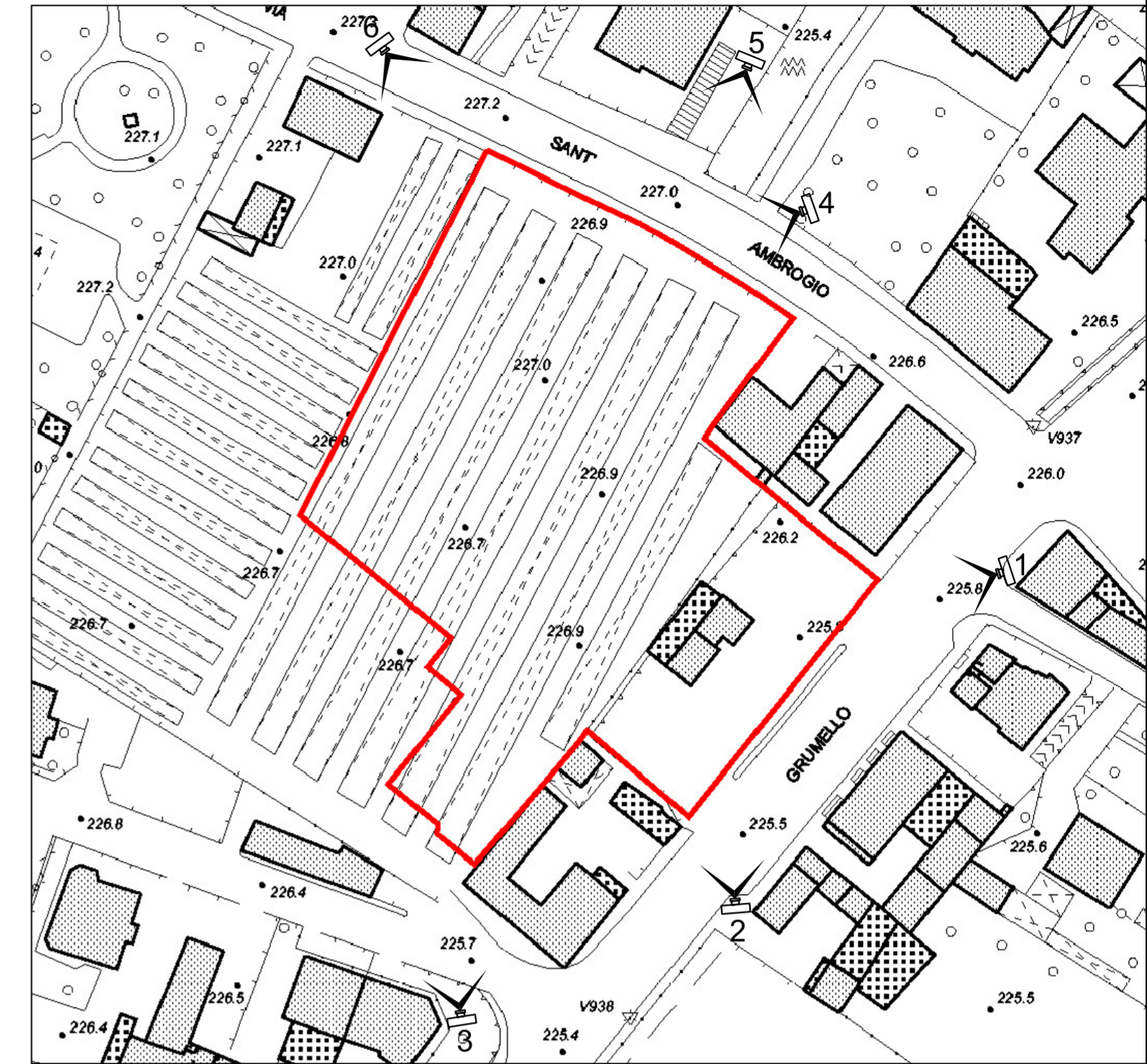

VISTA FOTOGRAFICA 1



VISTA FOTOGRAFICA 2



INDIVIDUAZIONE DEI CONI OTTICI DI RIFERIMENTO

 VISTE FOTOGRAFICHE



VISTA FOTOGRAFICA 3



VISTA FOTOGRAFICA 4



VISTA FOTOGRAFICA 5



VISTA FOTOGRAFICA 6



**COMUNE DI BERGAMO**  
 DIREZIONE TERRITORIO E AMBIENTE  
 DIVISIONE POLITICHE DELLA CASA  
 DIVISIONE PIANIFICAZIONE URBANISTICA GENERALE  
 DIVISIONE GESTIONE DEL TERRITORIO

**PIANO DI ZONA**  
**PER L'EDILIZIA ECONOMICA POPOLARE**  
 LEGGE 18-4-1962 N° 167 E SUCCESSIVE MODIFICAZIONI

Adottato con deliberazione C.C.  
Approvato con deliberazione C.C.

n° 54/22 del 10/07/2006  
n° 1/107 del 16/01/2007

**GRUPPO DI LAVORO**

ARCH. MASSIMO CASANOVA	Divisione Politiche della Casa - Responsabile di Progetto
ARCH. GIORGIO CAVAGNIS	Divisione Gestione del Territorio - Coprogettista
ARCH. GIANLUCA DELLA MEA	Divisione Pianificazione Urbanistica Generale - Coprogettista
DOTT. NICOLA GHERARDI	Divisione Politiche della Casa - Collaboratore Tecnico
GEOM. ROBERTO MADASCHI	Divisione Politiche della Casa - Collaboratore Tecnico
ARCH. CHIARA FOJADELLI	Collaboratore Tecnico esterno
SIG. RA BARBARA TRIACCA	Collaboratore Tecnico esterno
ARCH. ALESSANDRO GANDOLFI	Collaboratore Tecnico esterno
ARCH. GERMANA TRUSSARDI	Collaboratore Tecnico esterno
SIG. RA LORENA TRIMBOLI	Collaboratore Amministrativo

LAVORO PRELIMINARE - STIMA FABBISOGNO

ING. DIEGO FINAZZI  
GEOM. ROBERTO GASPANI  
DOTT. ANTONIO SANNELLI  
SIG. TARCISIO RIGOLETTO  
ARCH. NATALIA FASSI

Divisione Infrastrutture e Arredo Urbano  
Divisione Patrimonio  
Agenzia Sistemi Informativi  
Agenzia Sistemi Informativi  
Divisione Gestione del Territorio

STATO DI FATTO : RILIEVO FOTOGRAFICO  
 TAV.n° 2 | DATA 01/12/2006

INTERVENTO 12