

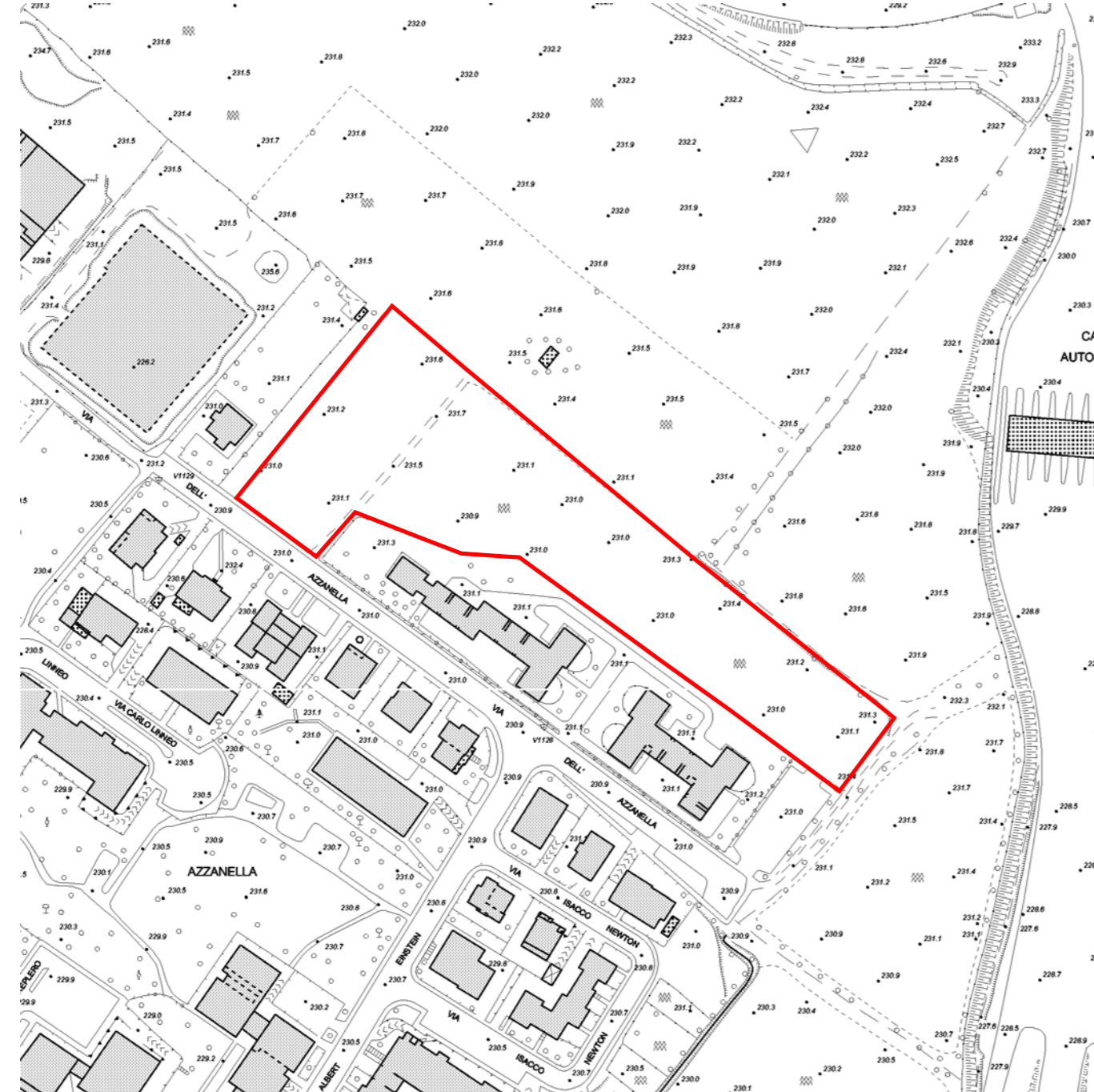

ESTRATTO ORTOFOTO - SCALA 1:2.000

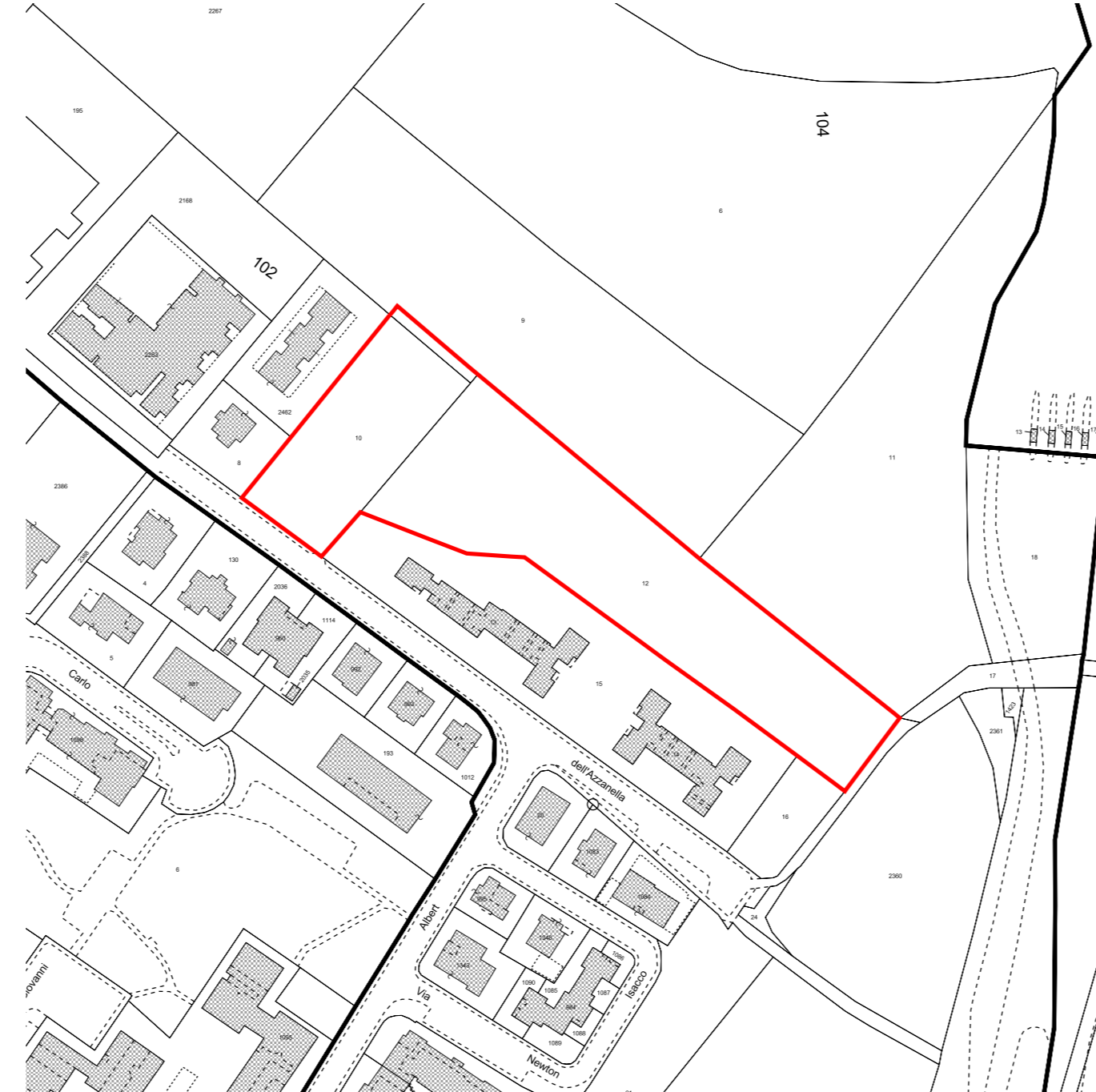

ESTRATTO AEROFOTOGRAMMETRICO - SCALA 1:2.000



ESTRATTO CATASTALE - SCALA 1:2.000

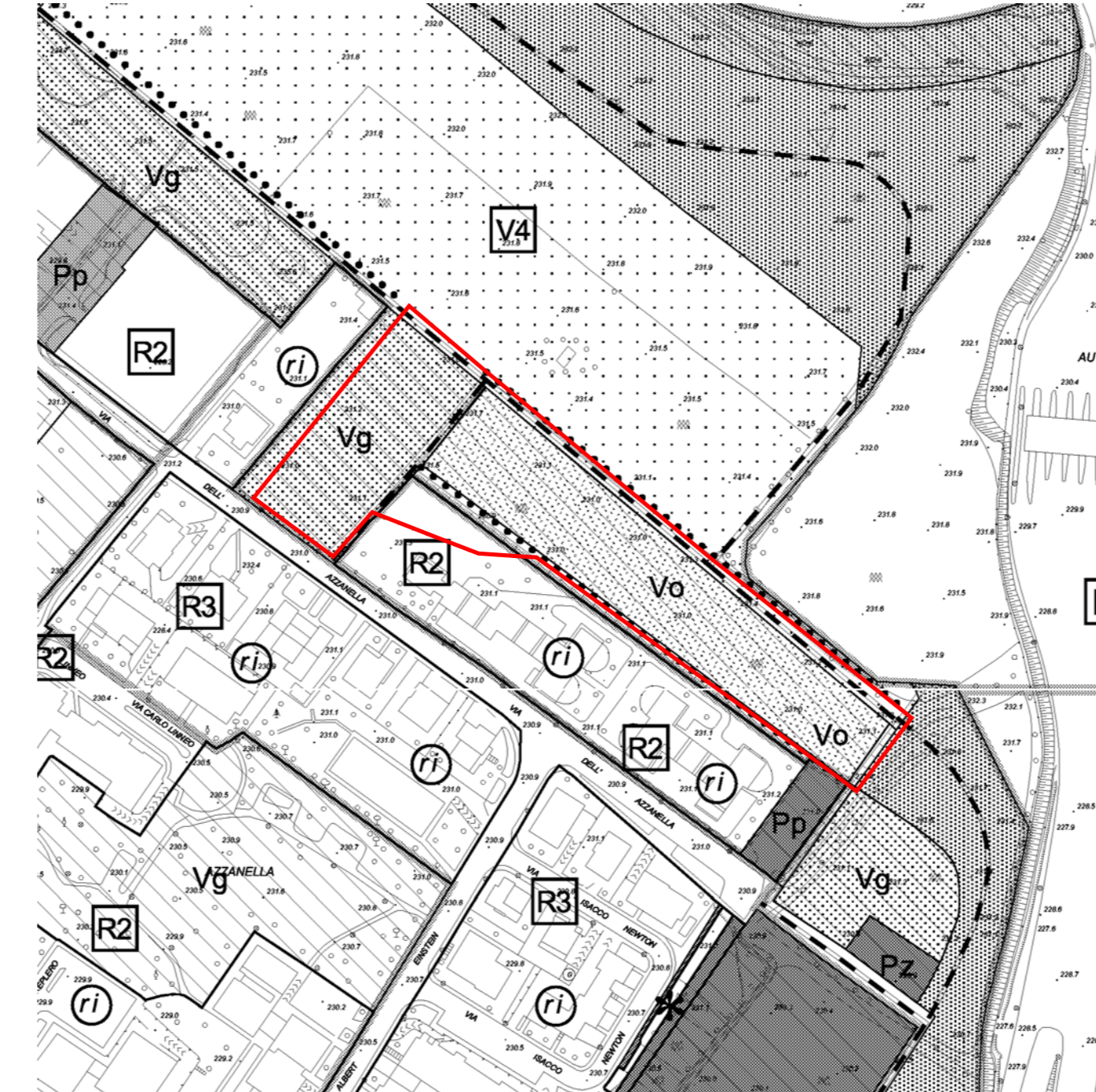

ESTRATTO P.R.G.: USI DEL SUOLO - SCALA 1:2.000

PERIMETRO COMPARTO PEPP

PIANO REGOLATORE GENERALE
USI DEL SUOLO E MODALITA' DI INTERVENTO

Legenda

SISTEMI		AREE IN TRASFORMAZIONE	
	a livello inferiore rispetto al piano di riferimento		perimetro di Progetto Norma
	area di produzione		perimetro di Piano Attuale
	area di residenza	PROGETTO DI SUOLO	
	area di verde	Materiali semplici vegetazionali	
	area di mobilità	 superficie edificabile superficie coperta allineamenti obbligatori allineamenti consentiti fronte obbligato di edificazione accessi pedonali accessi carrai ne, n° completamento: n° di riferimento n° sezioni: n° di riferimento Vn, n° rinvio ad ambiti particolari	
	DESTINAZIONI D'USO	INDIRIZZI PROGETTUALI	
	R residenza	 percorso pedonale percorso ciclopedonale pista ciclabile tram risalta meccanica	
	I attività industriali e artigianali	ALTRE INDICAZIONI	
	A attività agricole	 area permeabile area semipermeabile area pavimentata	
	Attività terziarie	 area agricola di pianura area agricola di collina Altri manufatti sole ecologiche vasche di laminazione	
	T terziario	 v tavola: Usi del suolo e modalità di intervento: scala 1:1000 perimetro del Piano Territoriale dei Colli margine creato dall'inventario dei Beni Culturali Isolati ambito di P.R.G. al livello inferiore rispetto al piano di riferimento (es.: sopralevante di Boccaccone)	
	Ta attrezzature direzionali e terziario diffuso		
	Tc attrezzature commerciali		
	TIPI DI INTERVENTO		
	Td fronti commerciali		
	Tr stazioni di servizio e distribuzione dei carburanti		
	Tu attrezzature ricettive e pubblici esercizi		
	Tv complessi direzionali		
	Servizi e attrezzature pubblici o di uso pubblico		
	Sa servizi di assistenza socio-sanitaria		
	Sb servizi per l'istruzione di base		
	Sc servizi comunitari		
	Sd servizi per la cultura, il culto e lo spettacolo		
	Sh servizi ospedalieri e sanitari		
	Si servizi per l'istruzione superiore		
	Sp parcheggi coperti		
	Sr servizi sociali, culturali e ricreativi		
	Ss servizi sportivi coperti		
	St servizi tecnici e amministrativi		
	Su servizi universitari		
	* attrezzature pubbliche di interesse generale		

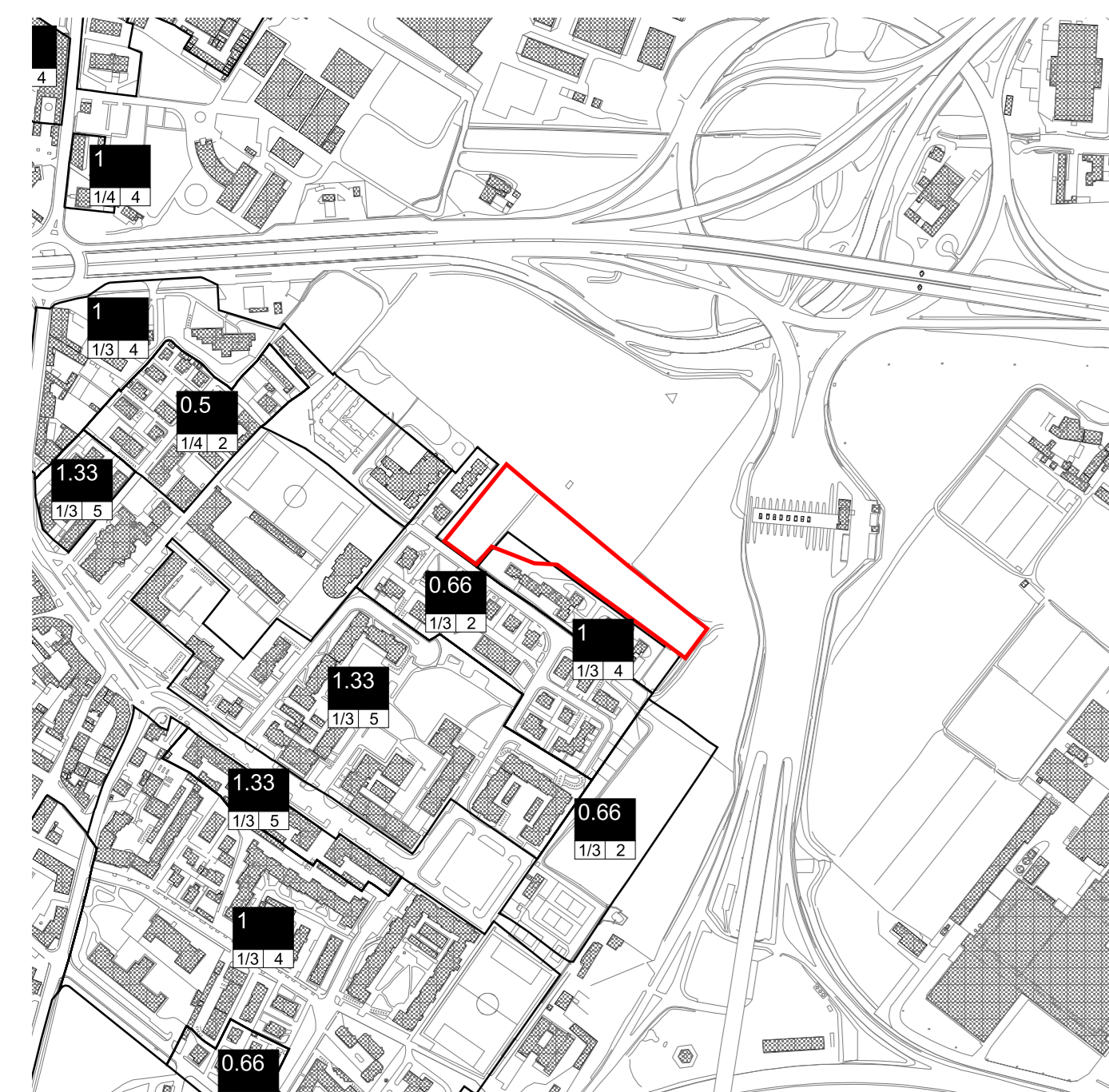

ESTRATTO P.R.G.: PARAMETRI URBANISTICI - SCALA 1:5.000

	E _f	indice di edificabilità massimo
	E _{fm}	indice di edificabilità minimo
	f.c.	rapporto di copertura massimo
	n°p	numero dei piani massimo

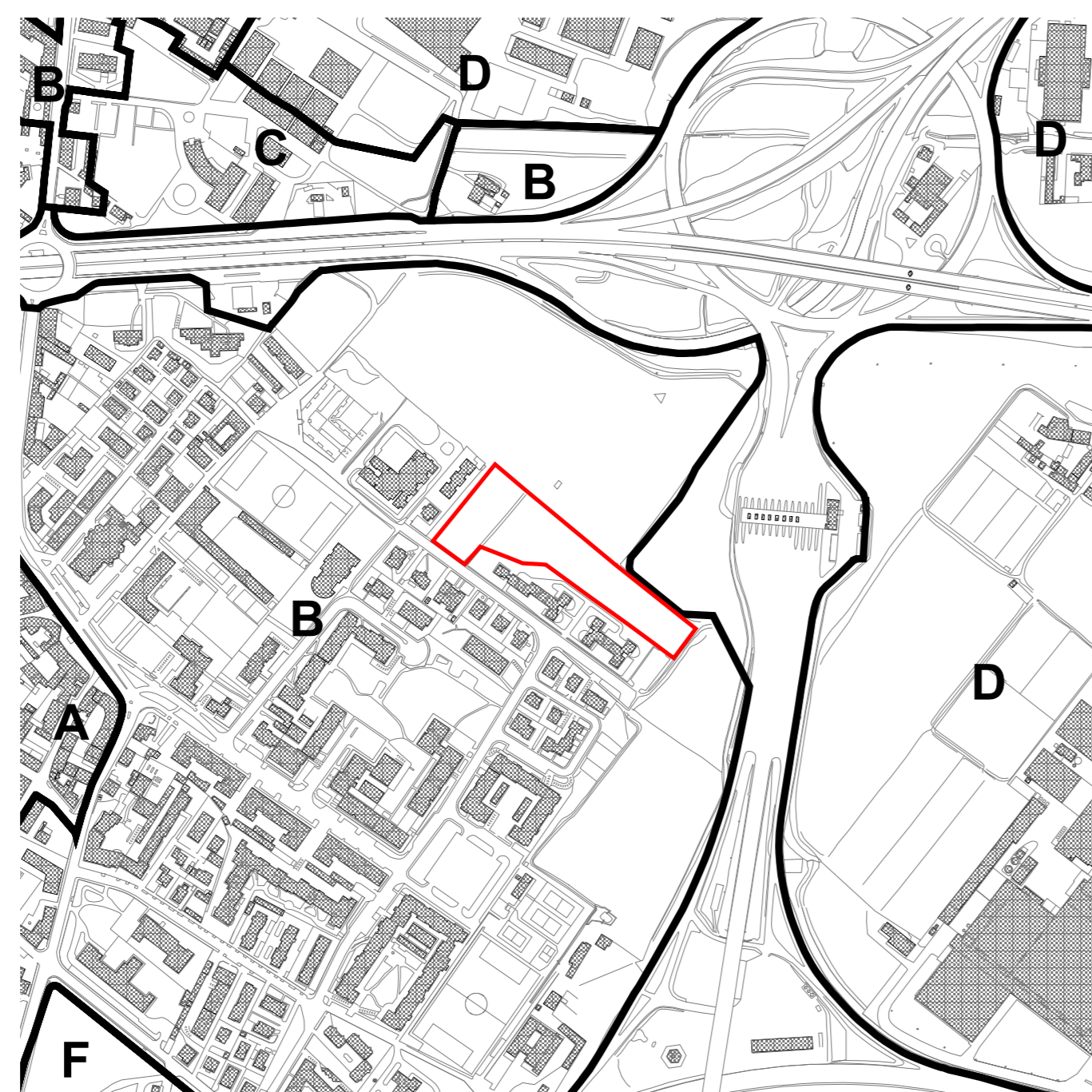

ESTRATTO P.R.G.: ZONE OMOGENEE - SCALA 1:5.000

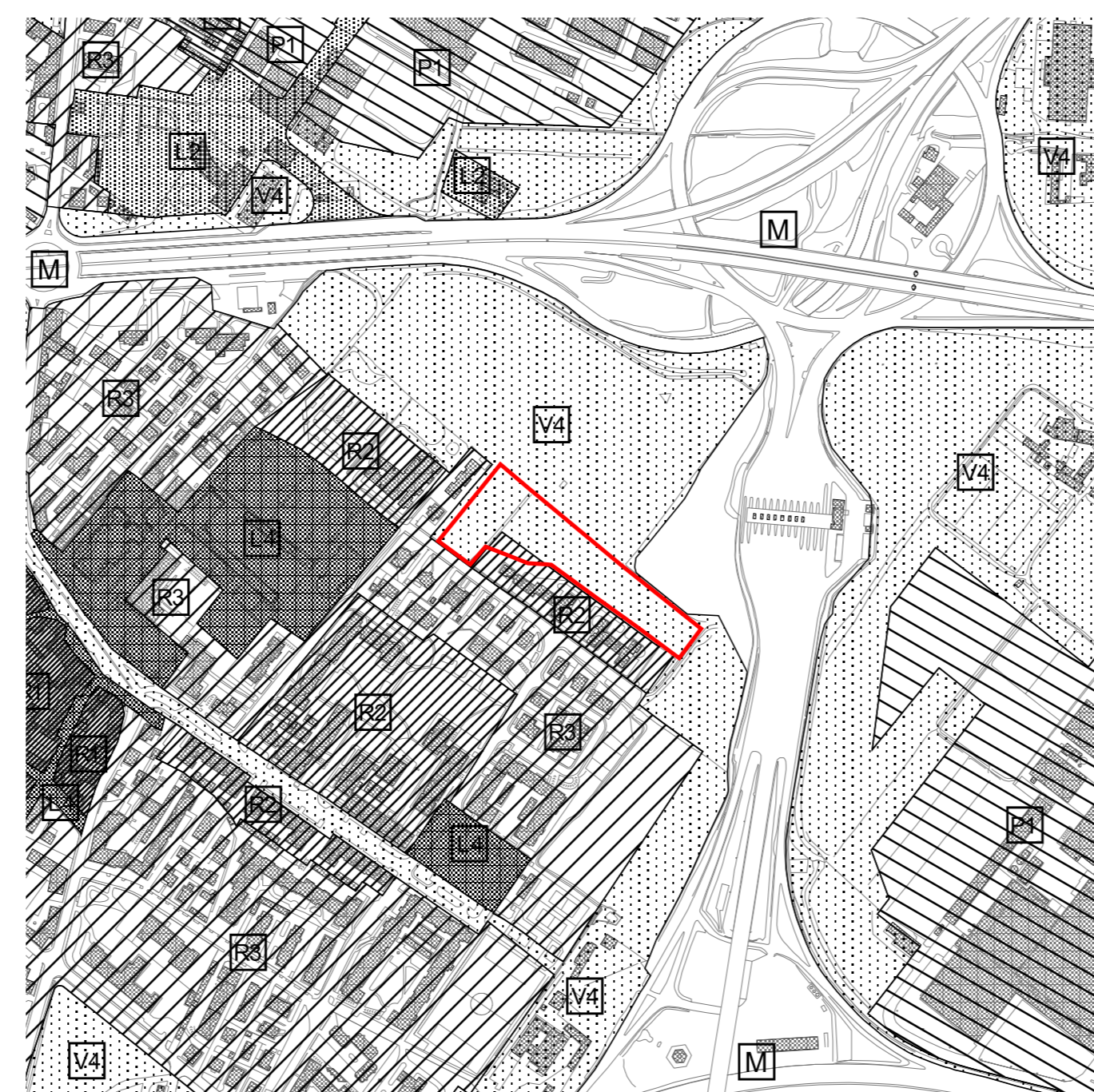

ESTRATTO P.R.G.: SISTEMI - SCALA 1:5.000

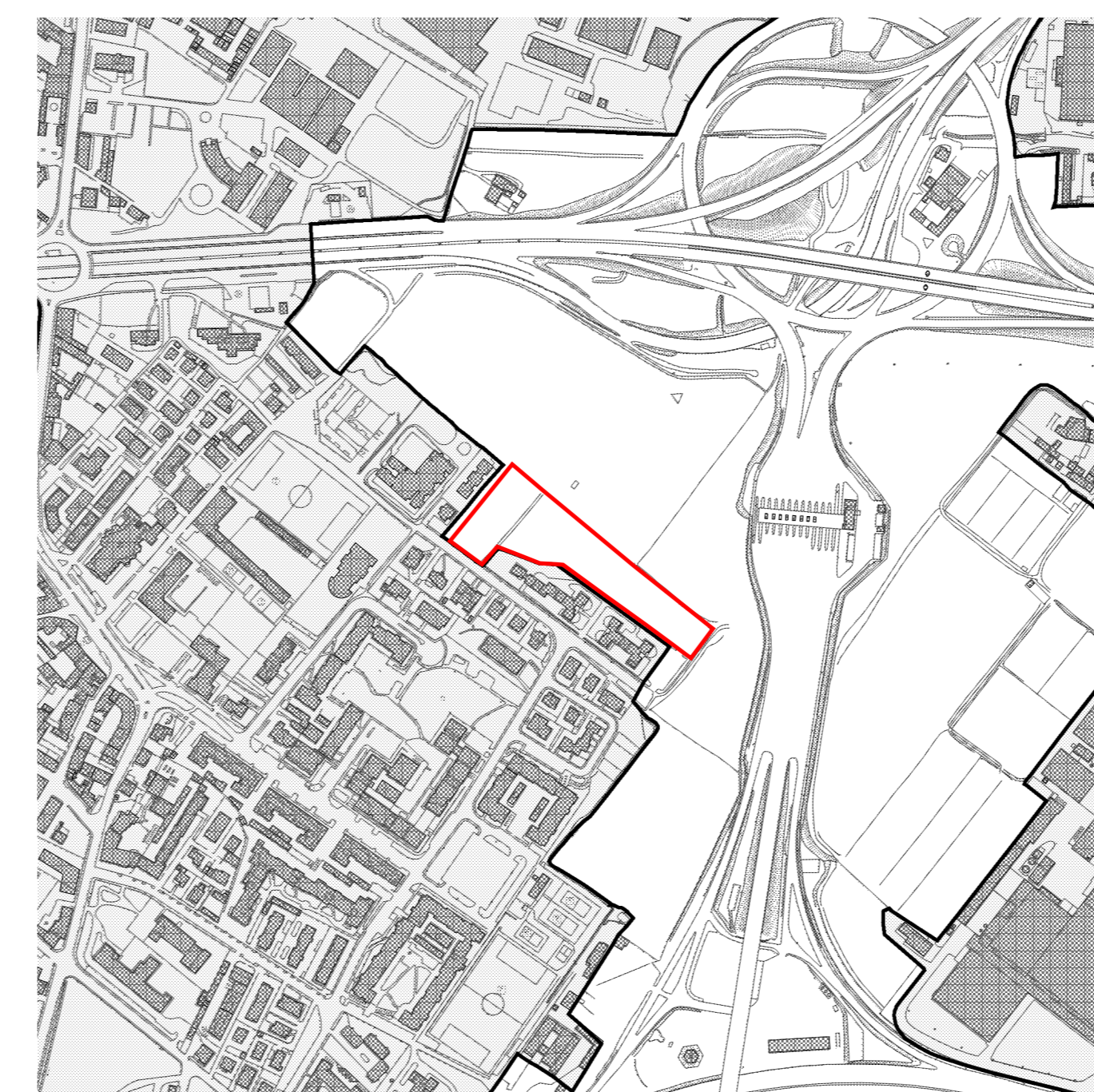

ESTRATTO P.R.G.: CENTRO EDIFICATO - SCALA 1:5.000



ESTRATTO P.R.G.: VINCOLI - SCALA 1:5.000

	VINCULO DI RISPETTO DEL COMPLESSO MONUMENTALE		VINCULO EMITTENTE (art. 146 del D.P.R. n. 1150 del 26/06/1978)
	PIANO TERRITORIALE DEI COLLI (L. 10/09/1994)		VINCULO EMITTENTE (D.P.R. n. 103/1975, D.P.R. n. 263/1990)
	VINCULO FERROVIARIO (D.P.R. n. 753/1989)		VINCULO STRADALE (D.M. 100/1963, D.M. 20/1975, D.P.R. n. 495/1982, D.P.R. n. 147/1993, D.L. 30/10/2001)
	VINCULO AMBIENTALE (D.L. 43/1992 - 10/03/1992) (Decreto del Presidente della Repubblica del 15/01/1994 n. 1202)		VINCULO MILITARE (L. 100/1970)
	VINCULO IDROGEOLOGICO (D.L. 238/1972)		VINCULO AERONAUTICALE (L. 30/10/2001)
	VINCOLO DI TUTELA DEL PATRIMONIO (D.P.R. n. 142/1984, D.P.R. n. 44/2000)		AREE ASSINCRONABILI ALLE ZONE "A", "B", "C" DEL D.M. 144/1989 PER LE QUALI NON VALE IL VINCOLO DELLA L. 43/1992
	LINEE ELETTRICHE DI ALTA TENSIONE INTERNAITE		

COMUNE DI BERGAMO
DIREZIONE TERRITORIO E AMBIENTE
DIVISIONE POLITICHE DELLA CASA
DIVISIONE PIANIFICAZIONE URBANISTICA GENERALE
DIVISIONE GESTIONE DEL TERRITORIO

PIANO DI ZONA PER L'EDILIZIA ECONOMICA POPOLARE
LEGGE 18-4-1962 N° 167 E SUCCESSIVE MODIFICAZIONI

Adottato con deliberazione C.C. n° 54/22 del 10/07/2006
Approvato con deliberazione di C.C. n° 1/107 del 16/01/2007

GRUPPO DI LAVORO

ARCH. MASSIMO CASANOVA	Divisione Politiche della Casa - Responsabile di Progetto
ARCH. GIORGIO CAVAGNIS	Divisione Gestione del Territorio - Coprogettista
ARCH. GIANLUCA DELLA MEA	Divisione Pianificazione Urbanistica Generale - Coprogettista
DOTT. NICOLA GHERARDI	Divisione Politiche della Casa - Collaboratore Tecnico
GEOM. ROBERTO MADASCHI	Divisione Politiche della Casa - Collaboratore Tecnico
ARCH. CHIARA FOJADELLI	Collaboratore Tecnico esterno
SIG. RA BARBARA TRUCCA	Collaboratore Tecnico esterno
ARCH. ALESSANDRO GANOLFI	Collaboratore Tecnico esterno
ARCH. GERMANA TRUSSARDI	Collaboratore Tecnico esterno
SIG. RA LORENA TRIMBOLI	Collaboratore Amministrativo

LAVORO PRELIMINARE - STIMA FABBIOSOHO

ING. DIEGO FINAZZI
GEOM. ROBERTO GASPARI
DOTT. ANTONIO SANELLI
SIG. TARCISIO RIGOLETTO
ARCH. NATALIA FASSI

Divisione Infrastrutture e Arredo Urbano
Divisione Patrimonio
Agenzia Sistemi Informativi
Agenzia Sistemi Informativi
Divisione Gestione del Territorio

ESTRATTI
TAV. n° 1
SCALE 1:2.000 - 1:5.000
DATA 04/12/2006
INTERVENTO 25

Elaborazione del Sistema Informativo Territoriale