



ESTRATTO ORTOFOTO - SCALA 1:2.000

PERIMETRO COMPARTO PEEP



ESTRATTO CATASTALE - SCALA 1:2.000

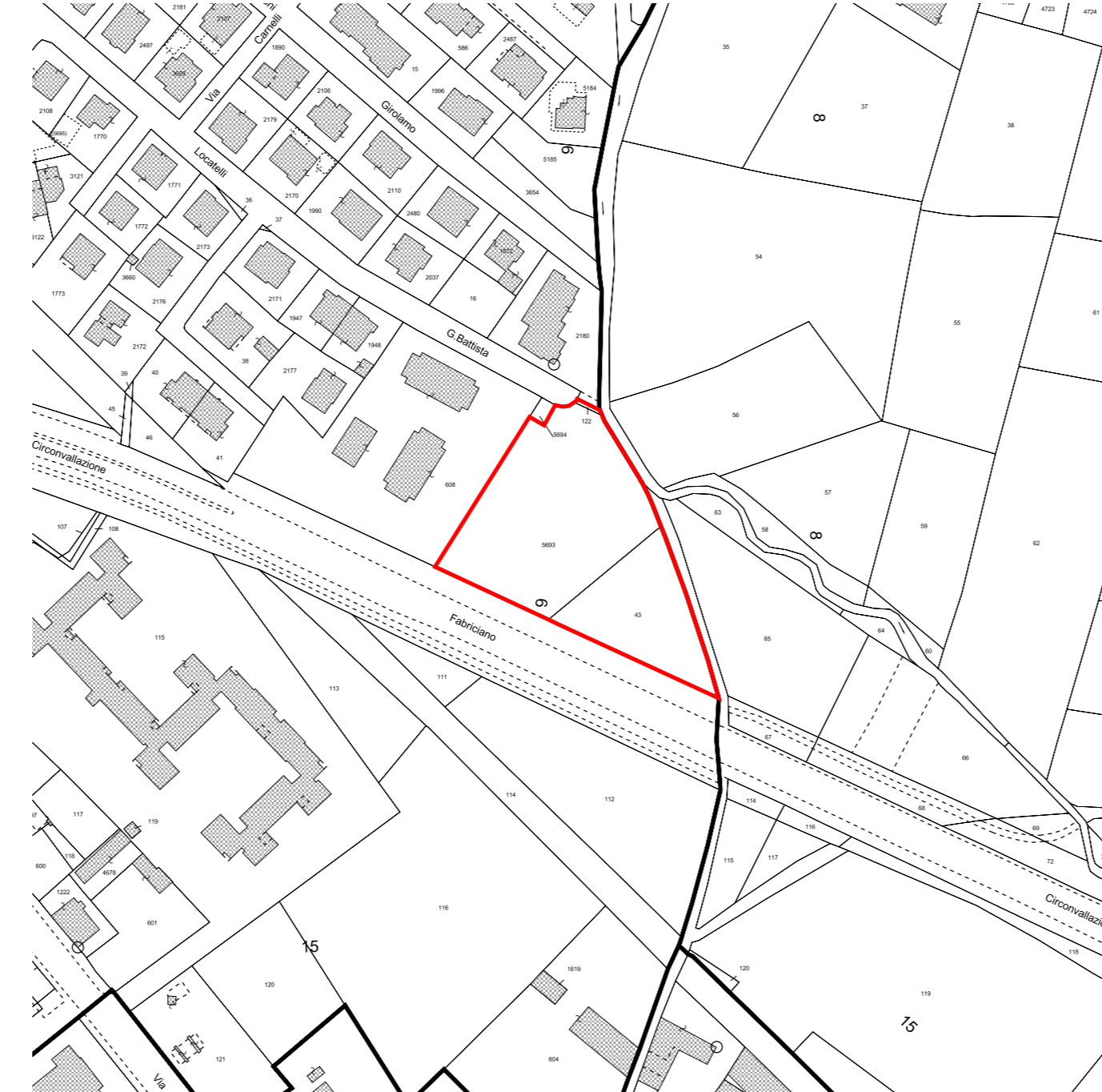

PIANO REGOLATORE GENERALE
USI DEL SUOLO E MODALITA' DI INTERVENTO

Legenda

<p>SISTEMI</p> <ul style="list-style-type: none"> ----- a livello inferiore rispetto al piano di riferimento Ln sistema dei luoghi centrali Pn sistema della produzione Rn sistema della residenza Vn sistema del verde M sistema della mobilità <p>DESTINAZIONI D'USO</p> <ul style="list-style-type: none"> R residenza I attività industriali e artigianali A attività agricole <p>Attività terziarie</p> <ul style="list-style-type: none"> T terziario Ta attrezzature direzionali e terziario diffuso Tc attrezzature commerciali <p>Fronti commerciali</p> <ul style="list-style-type: none"> Td stazioni di servizio e distribuzione dei carburanti Tr attrezzature ricettive e pubblici esercizi Tu complessi direzionali <p>Servizi e attrezzature pubblici o di uso pubblico</p> <ul style="list-style-type: none"> Sa servizi di assistenza socio-sanitaria Sb servizi per l'istruzione di base Sc servizi comunitari Sd servizi per la cultura, il culto e lo spettacolo Sh servizi ospedalieri e sanitari Si servizi per l'istruzione superiore Sp parcheggi coperti Sr servizi sociali, culturali e ricreativi Ss servizi sportivi coperti St servizi tecnici e amministrativi Su servizi universitari ★ attrezzature pubbliche di interesse generale 	<p>Spazi scoperti pubblici o di uso pubblico pavimentati</p> <ul style="list-style-type: none"> Pp parcheggi a raso Ps campi sportivi Pz piazze ed aree pavimentate <p>Spazi scoperti pubblici o di uso pubblico verdi</p> <ul style="list-style-type: none"> Vb boschi Vg giardini e parchi Vu orti urbani <p>Attrezzature religiose</p> <ul style="list-style-type: none"> Sd servizi esistenti per il culto (servizi religiosi per l'esercizio del ministero pastorale) Sd+ attrezzature religiose esistenti di rilevanza sovramunicipale Sa+ servizi di provvidenza religiosa regolati dall'art. 44.6 <p>TIPI DI INTERVENTO</p> <ul style="list-style-type: none"> (M) manutenzione ordinaria (MS) manutenzione straordinaria (C) risanamento conservativo (R) ristrutturazione (R+) ristrutturazione con ampliamento in aderenza (R++) ristrutturazione con ampliamento in aderenza: n° indica n° di piani realizzabili con il sopralzo (Rn) ampliamento in aderenza: n° indica il n° di piani realizzabili con il sopralzo (Rn+) restauro (Rn++) demolizione con ricostruzione (Rn+) demolizione senza ricostruzione (Rn++) ristrutturazione urbanistica e recupero ambientale (Rn+) nuova edificazione e nuovo impianto 	<p>AREE IN TRASFORMAZIONE</p> <ul style="list-style-type: none"> ----- perimetro di Progetto Norma PN, n° numero di identificazione del Progetto Norma ----- perimetro di Piano Attuativo <p>PROGETTO DI SUOLO</p> <p>Materiali semplici vegetazionali</p> <ul style="list-style-type: none"> ----- prati e tappezziati erbacei ----- siepi ----- alberi singoli ----- filari ----- arbustati - cespugli ----- peschiere ----- barriere ----- formazioni boschive di nuovo impianto ----- formazioni boschive esistenti <p>Spazi pavimentati</p> <ul style="list-style-type: none"> ----- area permeabile ----- area semipermeabile ----- area pavimentata <p>Percorsi</p> <ul style="list-style-type: none"> ----- percorso pedonale ----- percorso ciclopedonale ----- pista ciclabile ----- tram ----- risalita meccanica 	<p>ALRE INDICAZIONI</p> <ul style="list-style-type: none"> ----- v. tavola: Usi del suolo e modalità di intervento: scala 1:100 ----- perimetro del Piano Territoriale dei Colli ----- minuziosa consulto dall'Inventario dei Beni Culturali Isolati ----- ambito di P.R.G. al livello inferiore rispetto al piano di riferimento (es.: sopralevata di Boccaccone)
--	---	---	---

Elaborazione del Sistema Informativo Territoriale

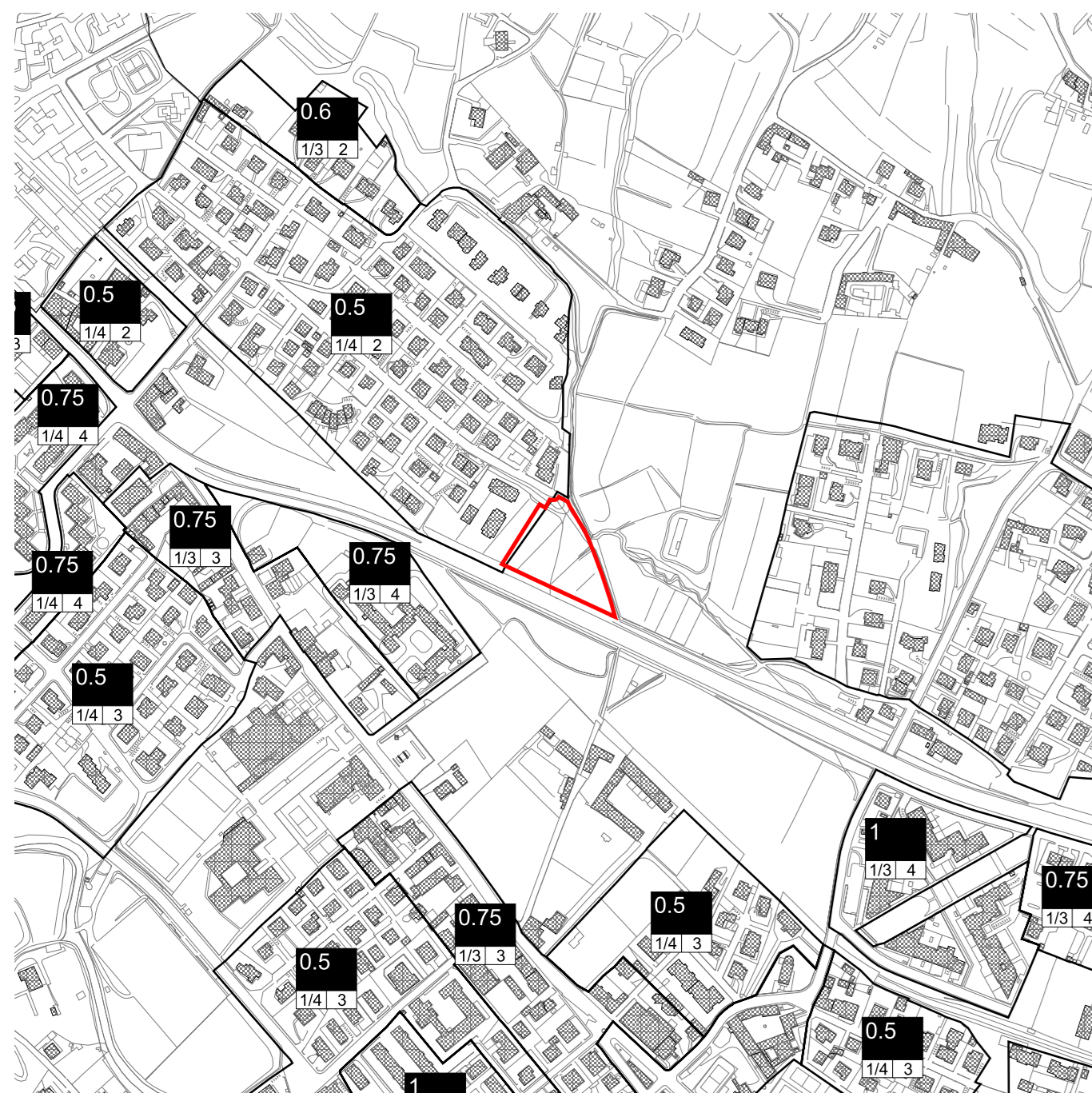

ESTRATTO P.R.G.: PARAMETRI URBANISTICI - SCALA 1:5.000

Ef : indice di edificabilità massimo
Ef min : indice di edificabilità minimo
f.c. : rapporto di copertura massimo
n°p : numero dei piani massimo

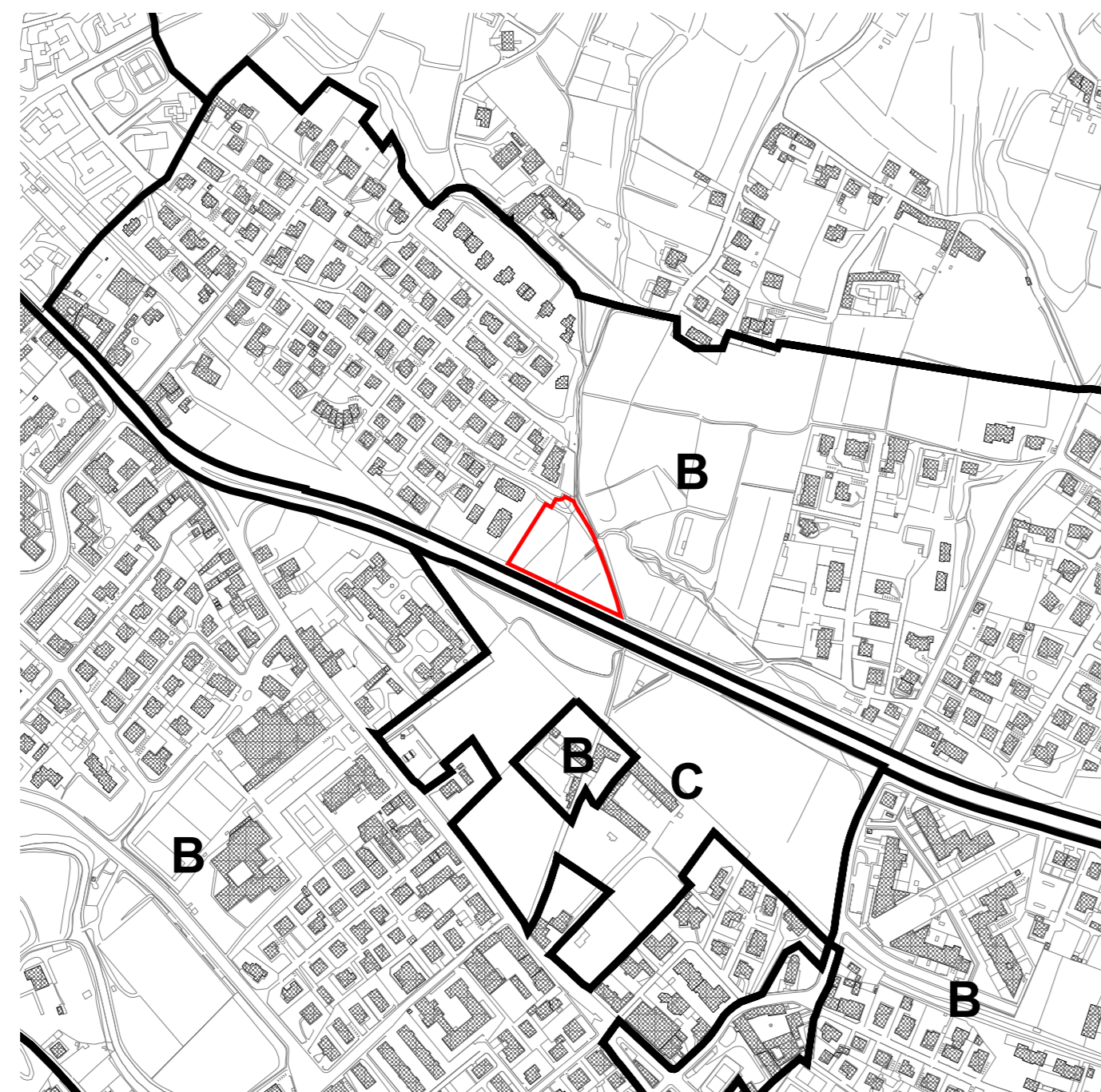

ESTRATTO P.R.G.: ZONE OMOGENEE - SCALA 1:5.000

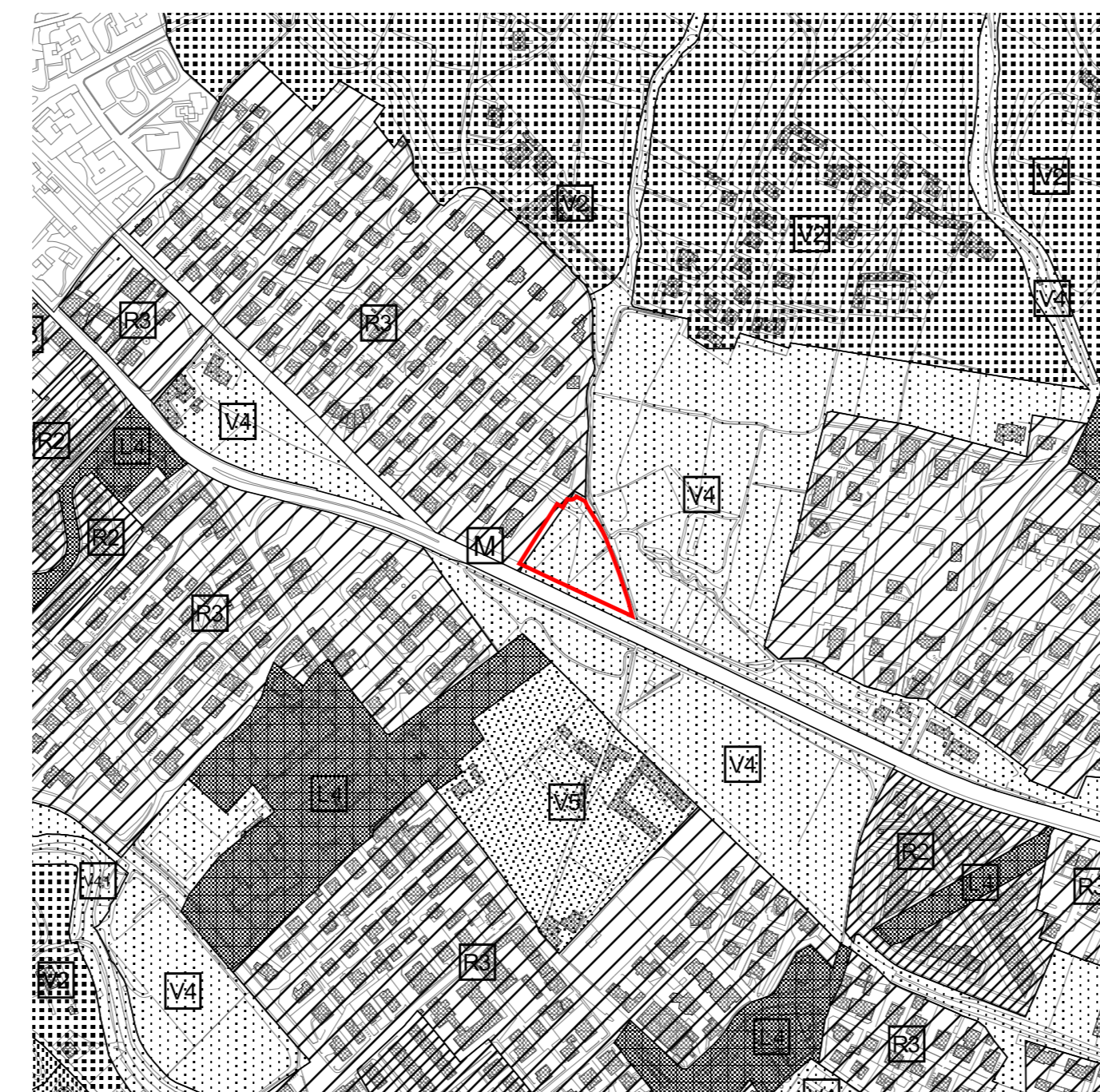

ESTRATTO P.R.G.: SISTEMI - SCALA 1:5.000



ESTRATTO P.R.G.: CENTRO EDIFICATO - SCALA 1:5.000

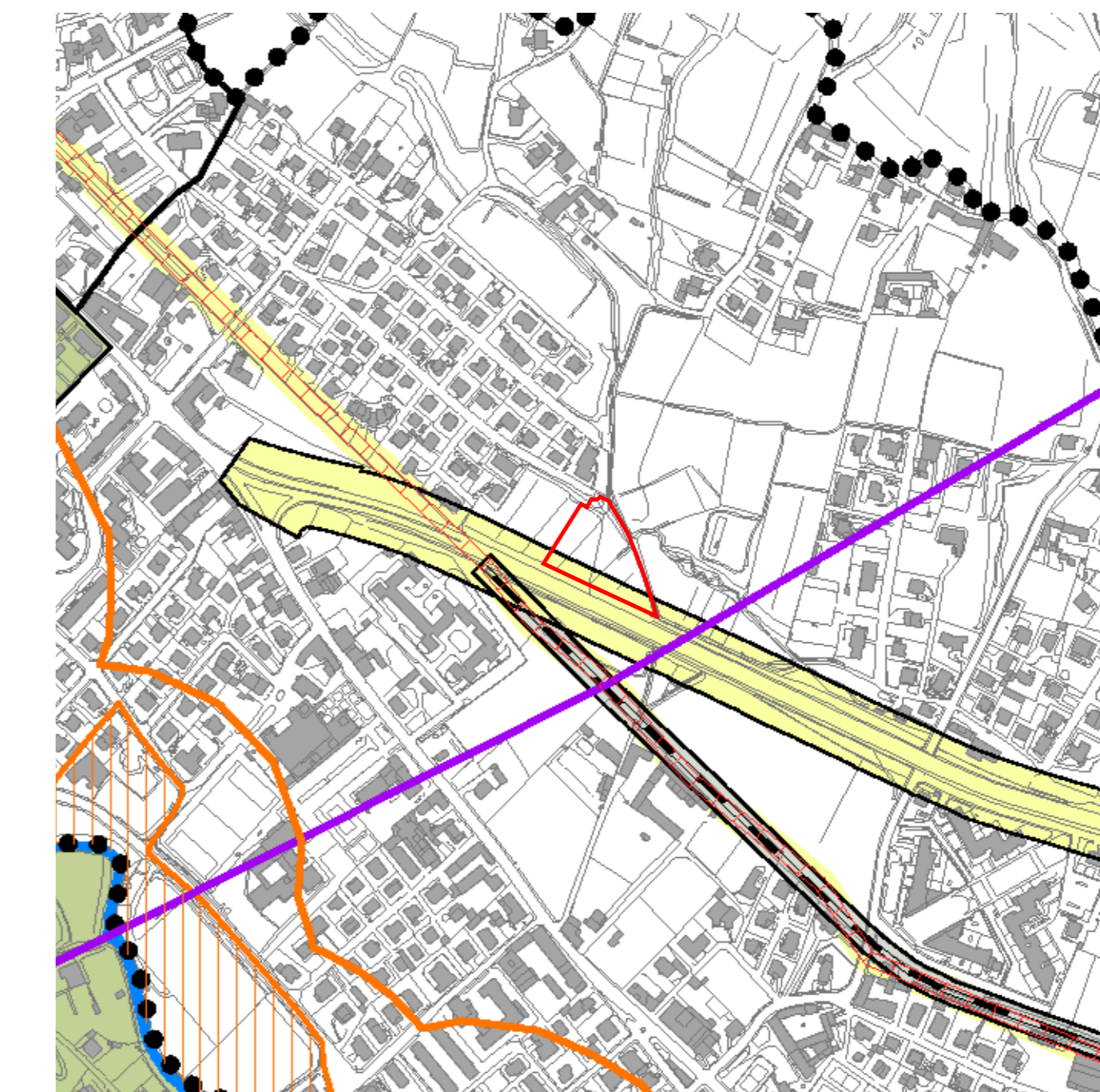

ESTRATTO P.R.G.: VINCOLI - SCALA 1:5.000

VINCOLO DI RISERVA DEL COMPLESSO MONUMENTALE
PIANO TERRITORIALE DEI COLLI
VINCOLO FERROVIARIO
VINCOLO STRADALE
VINCOLO AMBIENTALE
VINCOLO IDROGEOLOGICO
VINCOLO ELTETROSTATICO
VINCOLO MILITARE
VINCOLO AERONAUTICO
LINEE ELETTRICHE DI ALTA TENSIONE INTERSTATE

VINCOLO CIMITERIALE
VINCOLO CIMITERIALE
VINCOLO STRADALE
VINCOLO MILITARE
VINCOLO AERONAUTICO
AREE ASSINIABILI ALLE ZONE "A", "B", "C", "D", "E", "F", "G", "H", "I", "L", "M", "N", "O", "P", "Q", "R", "S", "T", "U", "V", "W", "X", "Y", "Z", "AA", "AB", "AC", "AD", "AE", "AF", "AG", "AH", "AI", "AJ", "AK", "AL", "AM", "AN", "AO", "AP", "AQ", "AR", "AS", "AT", "AU", "AV", "AW", "AX", "AY", "AZ", "BA", "BB", "BC", "BD", "BE", "BF", "BG", "BH", "BI", "BJ", "BK", "BL", "BM", "BN", "BO", "BP", "BQ", "BR", "BS", "BT", "BU", "BV", "BW", "BX", "BY", "BZ", "CA", "CB", "CC", "CD", "CE", "CF", "CG", "CH", "CI", "CJ", "CK", "CL", "CM", "CN", "CO", "CP", "CQ", "CR", "CS", "CT", "CU", "CV", "CW", "CX", "CY", "CZ", "DA", "DB", "DC", "DD", "DE", "DF", "DG", "DH", "DI", "DJ", "DK", "DL", "DM", "DN", "DO", "DP", "DQ", "DR", "DS", "DT", "DU", "DV", "DW", "DX", "DY", "DZ", "EA", "EB", "EC", "ED", "EE", "EF", "EG", "EH", "EI", "EJ", "EK", "EL", "EM", "EN", "EO", "EP", "EQ", "ER", "ES", "ET", "EU", "EV", "EW", "EX", "EY", "EZ", "FA", "FB", "FC", "FD", "FE", "FF", "FG", "FH", "FI", "FJ", "FK", "FL", "FM", "FN", "FO", "FP", "FQ", "FR", "FS", "FT", "FU", "FV", "FW", "FX", "FY", "FZ", "GA", "GB", "GC", "GD", "GE", "GF", "GG", "GH", "GI", "GJ", "GK", "GL", "GM", "GN", "GO", "GP", "GQ", "GR", "GS", "GT", "GU", "GV", "GW", "GX", "GY", "GZ", "HA", "HB", "HC", "HD", "HE", "HF", "HG", "HH", "HI", "HJ", "HK", "HL", "HM", "HN", "HO", "HP", "HQ", "HR", "HS", "HT", "HU", "HV", "HW", "HX", "HY", "HZ", "IA", "IB", "IC", "ID", "IE", "IF", "IG", "IH", "II", "IJ", "IK", "IL", "IM", "IN", "IO", "IP", "IQ", "IR", "IS", "IT", "IU", "IV", "IW", "IX", "IY", "IZ", "JA", "JB", "JC", "JD", "JE", "JF", "JG", "JH", "JI", "JJ", "JK", "JL", "JM", "JN", "JO", "JP", "JQ", "JR", "JS", "JT", "JU", "JV", "JW", "JX", "JY", "JZ", "KA", "KB", "KC", "KD", "KE", "KF", "KG", "KH", "KI", "KJ", "KL", "KM", "KN", "KO", "KP", "KQ", "KR", "KS", "KT", "KU", "KV", "KW", "KX", "KY", "KZ", "LA", "LB", "LC", "LD", "LE", "LF", "LG", "LH", "LI", "LJ", "LK", "LL", "LM", "LN", "LO", "LP", "LQ", "LR", "LS", "LT", "LU", "LV", "LW", "LX", "LY", "LZ", "MA", "MB", "MC", "MD", "ME", "MF", "MG", "MH", "MI", "MJ", "MK", "ML", "MN", "MO", "MP", "MQ", "MR", "MS", "MT", "MU", "MV", "MW", "MX", "MY", "MZ", "NA", "NB", "NC", "ND", "NE", "NF", "NG", "NH", "NI", "NJ", "NK", "NL", "NM", "NO", "NP", "NQ", "NR", "NS", "NT", "NU", "NV", "NW", "NX", "NY", "NZ", "OA", "OB", "OC", "OD", "OE", "OF", "OG", "OH", "OI", "OJ", "OK", "OL", "OM", "ON", "OO", "OP", "OQ", "OR", "OS", "OT", "OU", "OV", "OW", "OX", "OY", "OZ", "PA", "PB", "PC", "PD", "PE", "PF", "PG", "PH", "PI", "PJ", "PK", "PL", "PM", "PN", "PO", "PP", "PQ", "PR", "PS", "PT", "PU", "PV", "PW", "PX", "PY", "PZ", "QA", "QB", "QC", "QD", "QE", "QF", "QG", "QH", "QI", "QJ", "QK", "QL", "QM", "QN", "QO", "QP", "QQ", "QR", "QS", "QT", "QU", "QV", "QW", "QX", "QY", "QZ", "RA", "RB", "RC", "RD", "RE", "RF", "RG", "RH", "RI", "RJ", "RK", "RL", "RM", "RN", "RO", "RP", "RQ", "RR", "RS", "RT", "RU", "RV", "RW", "RX", "RY", "RZ", "SA", "SB", "SC", "SD", "SE", "SF", "SG", "SH", "SI", "SJ", "SK", "SL", "SM", "SN", "SO", "SP", "SQ", "SR", "SS", "ST", "SU", "SV", "SW", "SX", "SY", "SZ", "TA", "TB", "TC", "TD", "TE", "TF", "TG", "TH", "TI", "TJ", "TK", "TL", "TM", "TN", "TO", "TP", "TQ", "TR", "TS", "TT", "TU", "TV", "TW", "TX", "TY", "TZ", "UA", "UB", "UC", "UD", "UE", "UF", "UG", "UH", "UI", "UJ", "UK", "UL", "UM", "UN", "UO", "UP", "UQ", "UR", "US", "UT", "UU", "UV", "UW", "UX", "UY", "UZ", "VA", "VB", "VC", "VD", "VE", "VF", "VG", "VH", "VI", "VJ", "VK", "VL", "VM", "VN", "VO", "VP", "VQ", "VR", "VS", "VT", "VU", "VV", "VW", "VX", "VY", "VZ", "WA", "WB", "WC", "WD", "WE", "WF", "WG", "WH", "WI", "WJ", "WK", "WL", "WM", "WN", "WO", "WP", "WQ", "WR", "WS", "WT", "WU", "WV", "WW", "WX", "WY", "WZ", "XA", "XB", "XC", "XD", "XE", "XF", "XG", "XH", "XI", "XJ", "XK", "XL", "XM", "XN", "XO", "XP", "XQ", "XR", "XS", "XT", "XU", "XV", "XW", "XX", "XY", "XZ", "YA", "YB", "YC", "YD", "YE", "YF", "YG", "YH", "YI", "YJ", "YK", "YL", "YM", "YN", "YO", "YP", "YQ", "YR", "YS", "YT", "YU", "YV", "YW", "YX", "YY", "YZ", "ZA", "ZB", "ZC", "ZD", "ZE", "ZF", "ZG", "ZH", "ZI", "ZJ", "ZK", "ZL", "ZM", "ZN", "ZO", "ZP", "ZQ", "ZR", "ZS", "ZT", "ZU", "ZV", "ZW", "ZX", "ZY", "ZZ"

COMUNE DI BERGAMO
DIREZIONE TERRITORIO E AMBIENTE
DIVISIONE POLITICHE DELLA CASA
DIVISIONE PIANIFICAZIONE URBANISTICA GENERALE
DIVISIONE GESTIONE DEL TERRITORIO

**PIANO DI ZONA
PER L'EDILIZIA ECONOMICA POPOLARE**
LEGGE 18-4-1962 N° 167 E SUCCESSIVE MODIFICAZIONI

Adottato con deliberazione C.C. n° 54/22 del 10/07/2006
Approvato con deliberazione di C.C. n° 1/107 del 16/01/2007

GRUPPO DI LAVORO

ARCH. MASSIMO CASANOVA
ARCH. GIORGIO CAVAGNIS
ARCH. GIANLUCA DELLA MEA
DOTT. NICOLA GHERARDI
GEOM. ROBERTO MADASCHI
ARCH. CHIARA FOJADELLI
SIG. RA BARBARA TRUCCA
ARCH. ALESSANDRO GAMBOLFI
ARCH. GERMANA TRUSSARDI
SIG. RA LORENA TRIMBOLI

Divisione Politiche della Casa - Responsabile di Progetto
Divisione Gestione del Territorio - Coprogettista
Divisione Pianificazione Urbanistica Generale - Coprogettista
Divisione Politiche della Casa - Collaboratore Tecnico
Divisione Politiche della Casa - Collaboratore Tecnico
Collaboratore Tecnico esterno
Collaboratore Tecnico esterno
Collaboratore Tecnico esterno
Collaboratore Amministrativo

LAVORO PRELIMINARE - STIMA FABBRICAZIONE

ING. DIEGO FINAZZI
GEOM. ROBERTO GASPARI
DOTT. ANTONIO SANELLI
SIG. TARCISIO RIGOLETTO
ARCH. NATALIA FASSI

Divisione Infrastrutture e Arredo Urbano
Divisione Patrimonio
Agenzia Sistemi Informativi
Agenzia Sistemi Informativi
Divisione Gestione del Territorio

ESTRATTI
TAV. n° 1 DATA 04/12/2006
SCALE 1:2.000 - 1:5.000 INTERVENTO **26**