

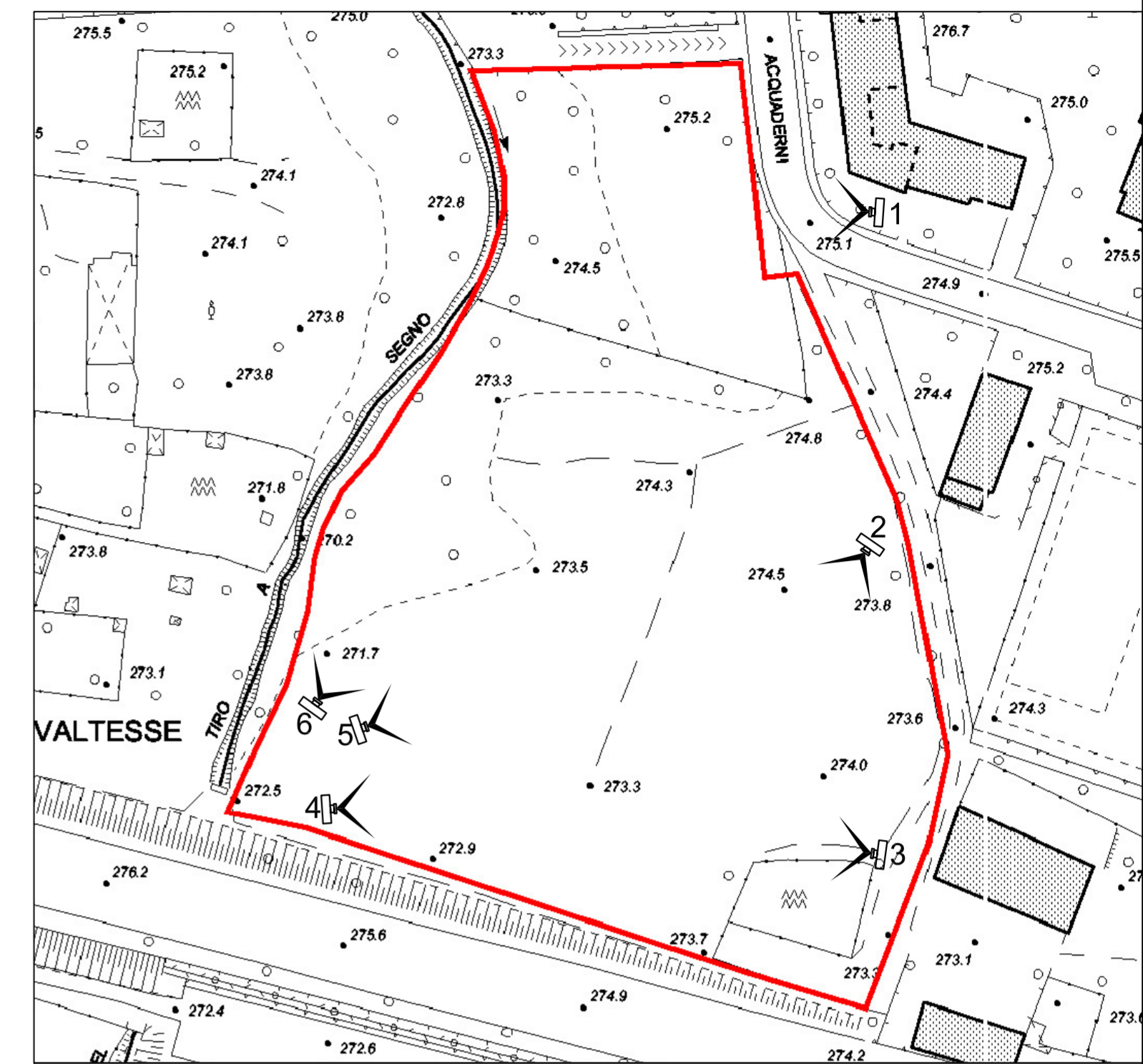

VISTA FOTOGRAFICA 1



VISTA FOTOGRAFICA 2



INDIVIDUAZIONE DEI CONI OTTICI DI RIFERIMENTO

☞ VISTE FOTOGRAFICHE



VISTA FOTOGRAFICA 3



VISTA FOTOGRAFICA 4



VISTA FOTOGRAFICA 5



VISTA FOTOGRAFICA 6



COMUNE DI BERGAMO

DIREZIONE TERRITORIO E AMBIENTE

DIVISIONE POLITICHE DELLA CASA
DIVISIONE PIANIFICAZIONE URBANISTICA GENERALE
DIVISIONE GESTIONE DEL TERRITORIO

PIANO DI ZONA
PER L'EDILIZIA ECONOMICA POPOLARE
LEGGE 18-4-1962 N° 167 E SUCCESSIVE MODIFICAZIONI

Adottato con deliberazione C.C.
Approvato con deliberazione C.C.

n° 54/22 del 10/07/2006
n° 1/107 del 16/01/2007

GRUPPO DI LAVORO

ARCH. MASSIMO CASANOVA	Divisione Politiche della Casa - Responsabile di Progetto
ARCH. GIORGIO CAVAGNIS	Divisione Gestione del Territorio - Coprogettista
ARCH. GIANLUCA DELLA MEA	Divisione Pianificazione Urbanistica Generale - Coprogettista
DOTT. NICOLA GHERARDI	Divisione Politiche della Casa - Collaboratore Tecnico
GEOM. ROBERTO MADASCHI	Divisione Politiche della Casa - Collaboratore Tecnico
ARCH. CHIARA FOJADELLI	Collaboratore Tecnico esterno
SIG. RA BARBARA TRIACCA	Collaboratore Tecnico esterno
ARCH. ALESSANDRO GANDOLFI	Collaboratore Tecnico esterno
ARCH. GERMANA TRUSSARDI	Collaboratore Tecnico esterno
SIG. RA LORENA TRIMBOLI	Collaboratore Amministrativo

LAVORO PRELIMINARE - STIMA FABBISOGNO

ING. DIEGO FINAZZI
GEOM. ROBERTO GASPANI
DOTT. ANTONIO SANNELLI
SIG. TARCISIO RIGOLETTO
ARCH. NATALIA FASSI

Divisione Infrastrutture e Arredo Urbano
Divisione Patrimonio
Agenzia Sistemi Informativi
Agenzia Sistemi Informativi
Divisione Gestione del Territorio

STATO DI FATTO : RILIEVO FOTOGRAFICO
TAV.n° 2 | DATA 01/12/2006

INTERVENTO 30