

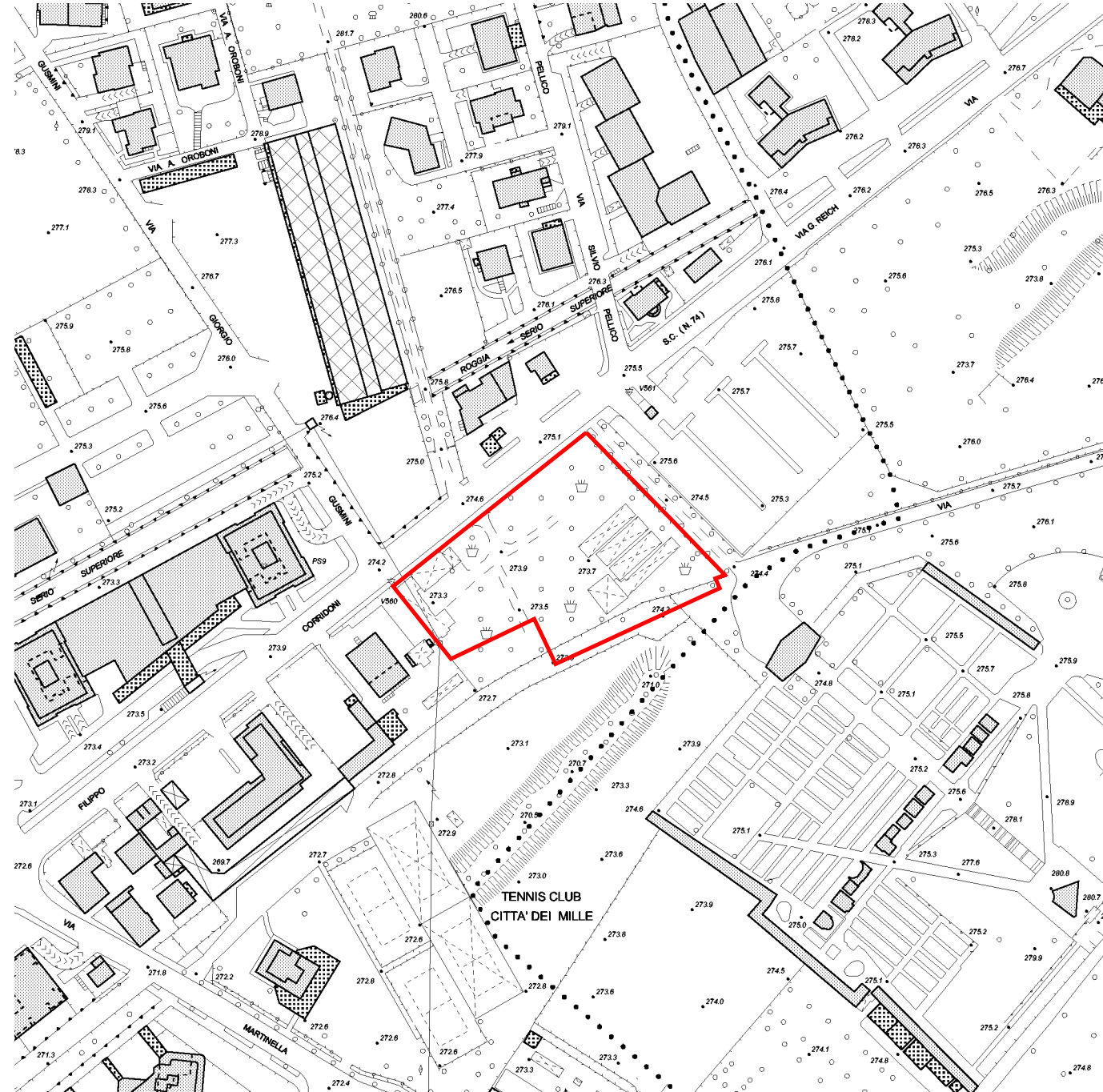

ESTRATTO ORTOFOTO - SCALA 1:2.000

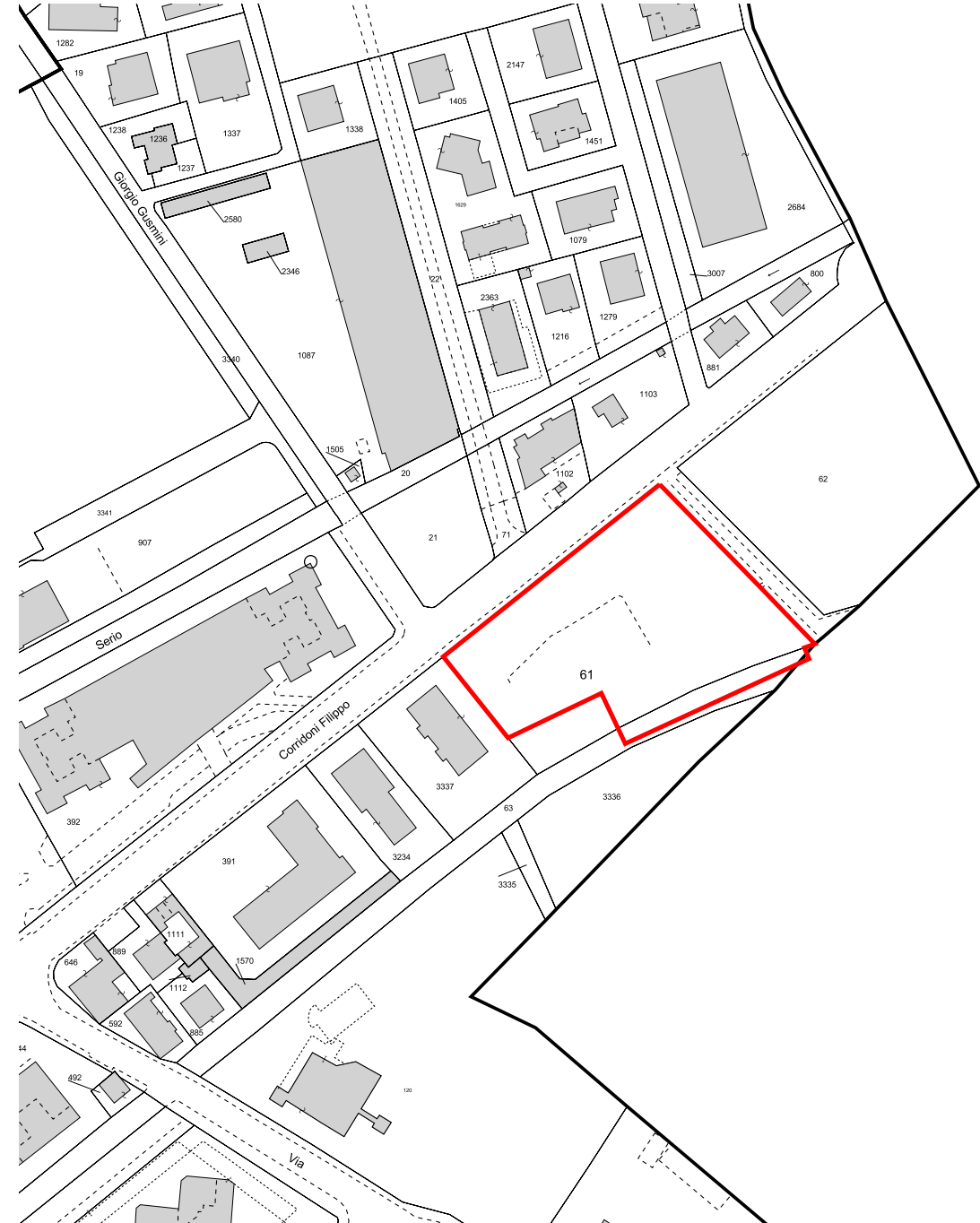

ESTRATTO AEROFOTOGRAMMETRICO - SCALA 1:2.000



ESTRATTO CATASTALE - SCALA 1:2.000

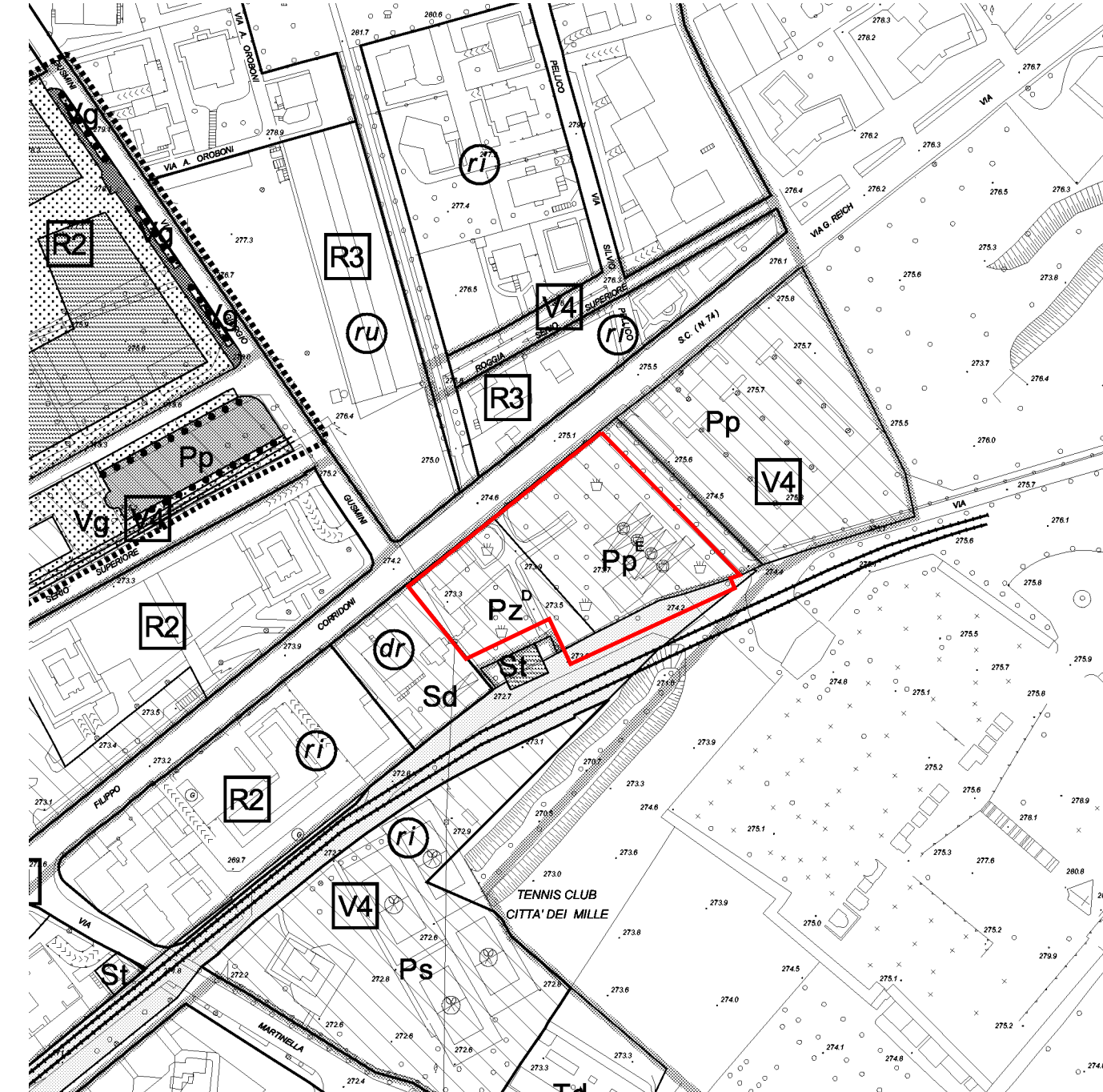

ESTRATTO P.R.G.: USI DEL SUOLO - SCALA 1:2.000

PERIMETRO COMPARTO PEEP

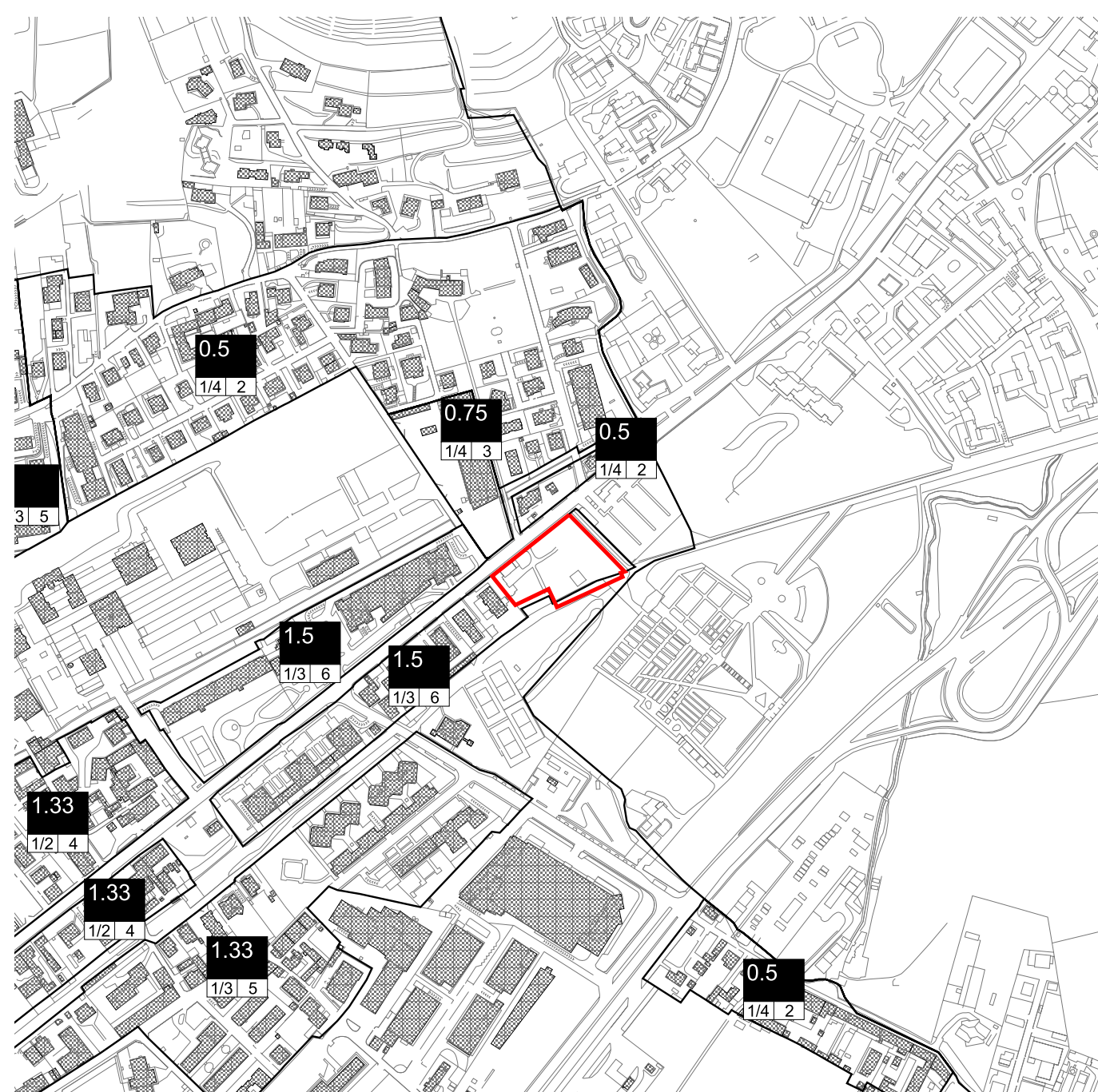

ESTRATTO P.R.G.: PARAMETRI URBANISTICI - SCALA 1:5.000

**Ef** : indice di edificabilità massimo  
**Ef min** : indice di edificabilità minimo  
**f.c.** : rapporto di copertura massimo  
**n°p** : numero dei piani massimo

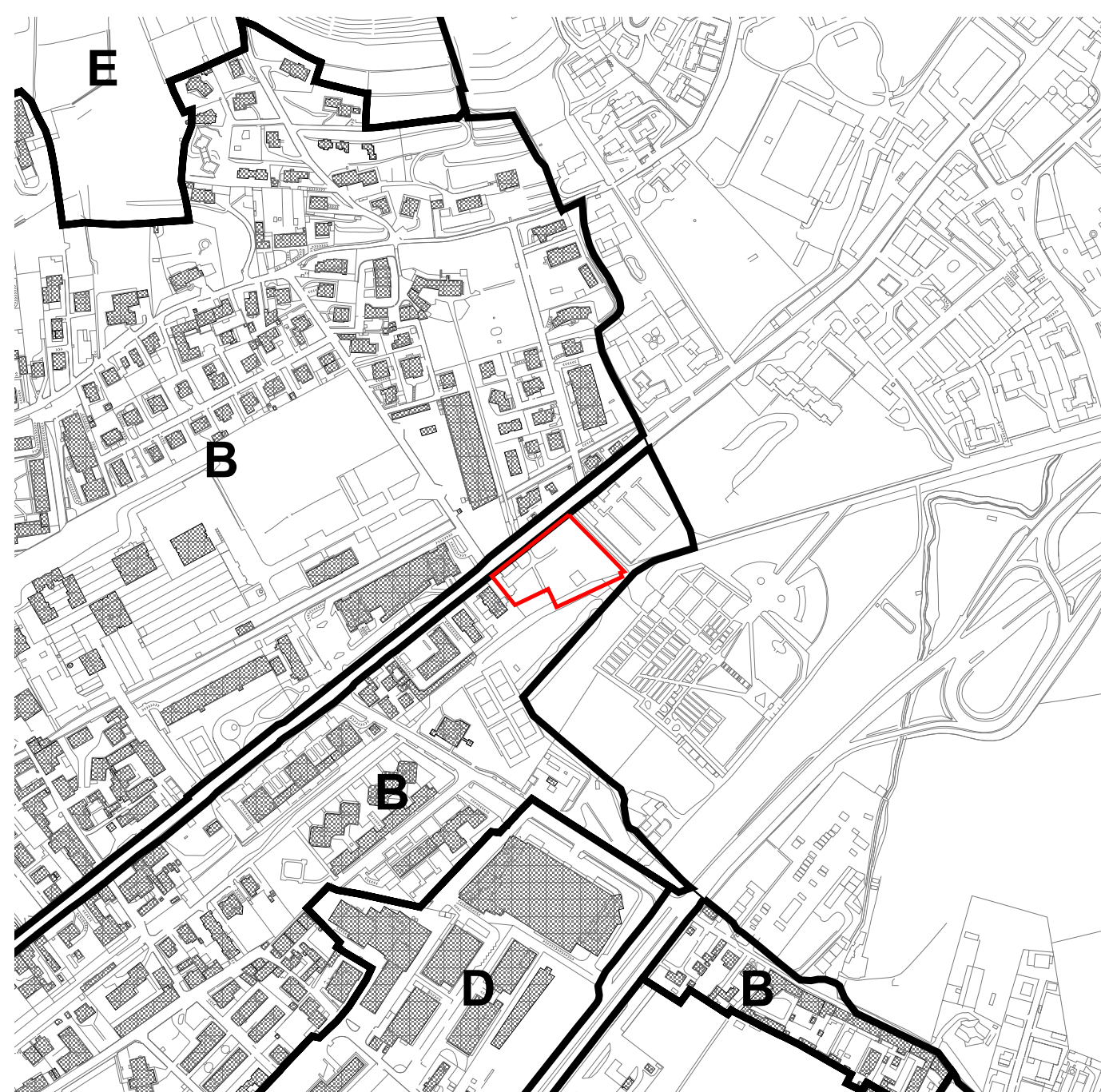

ESTRATTO P.R.G.: ZONE OMOGENEE - SCALA 1:5.000

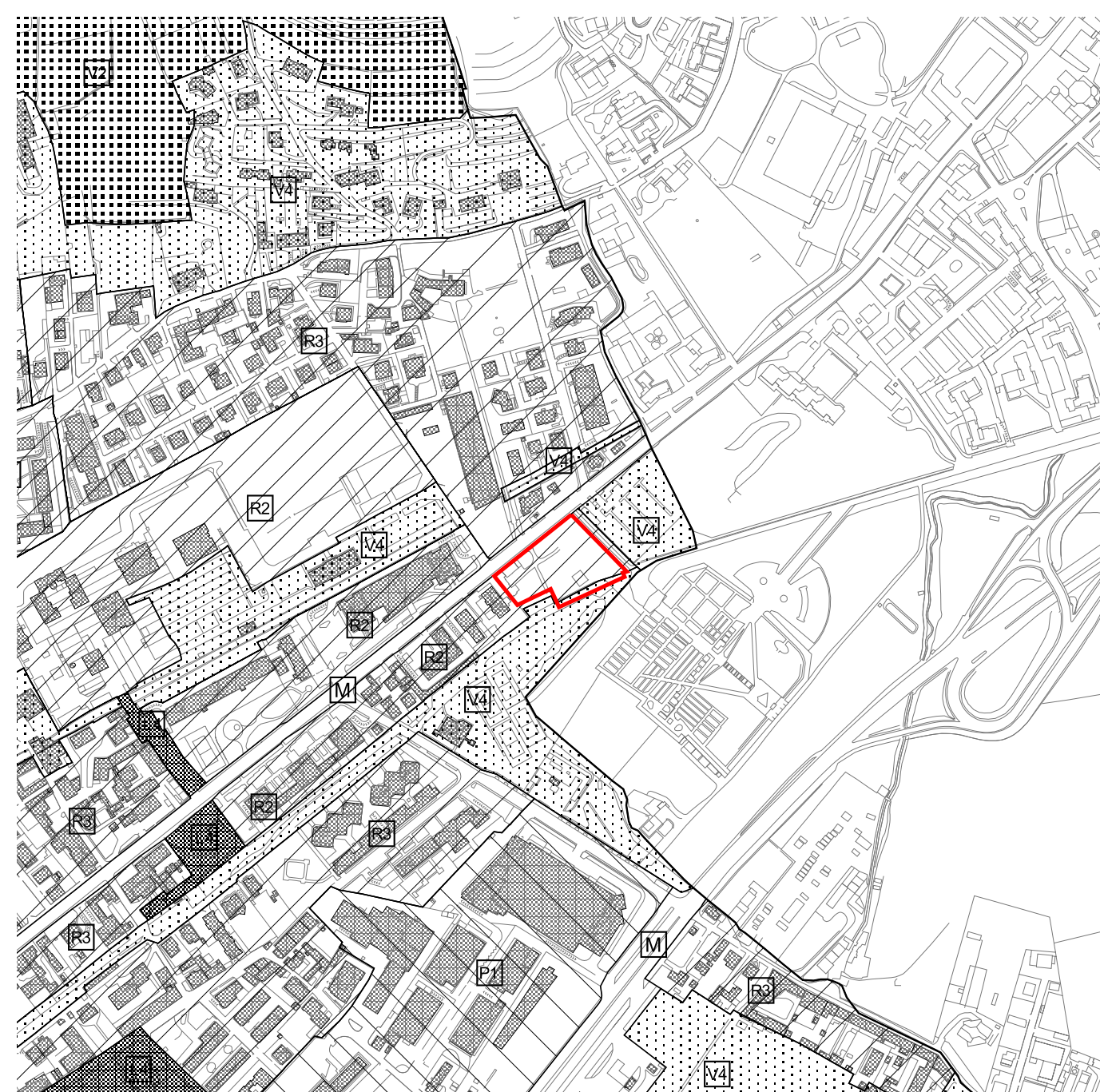

ESTRATTO P.R.G.: SISTEMI - SCALA 1:5.000

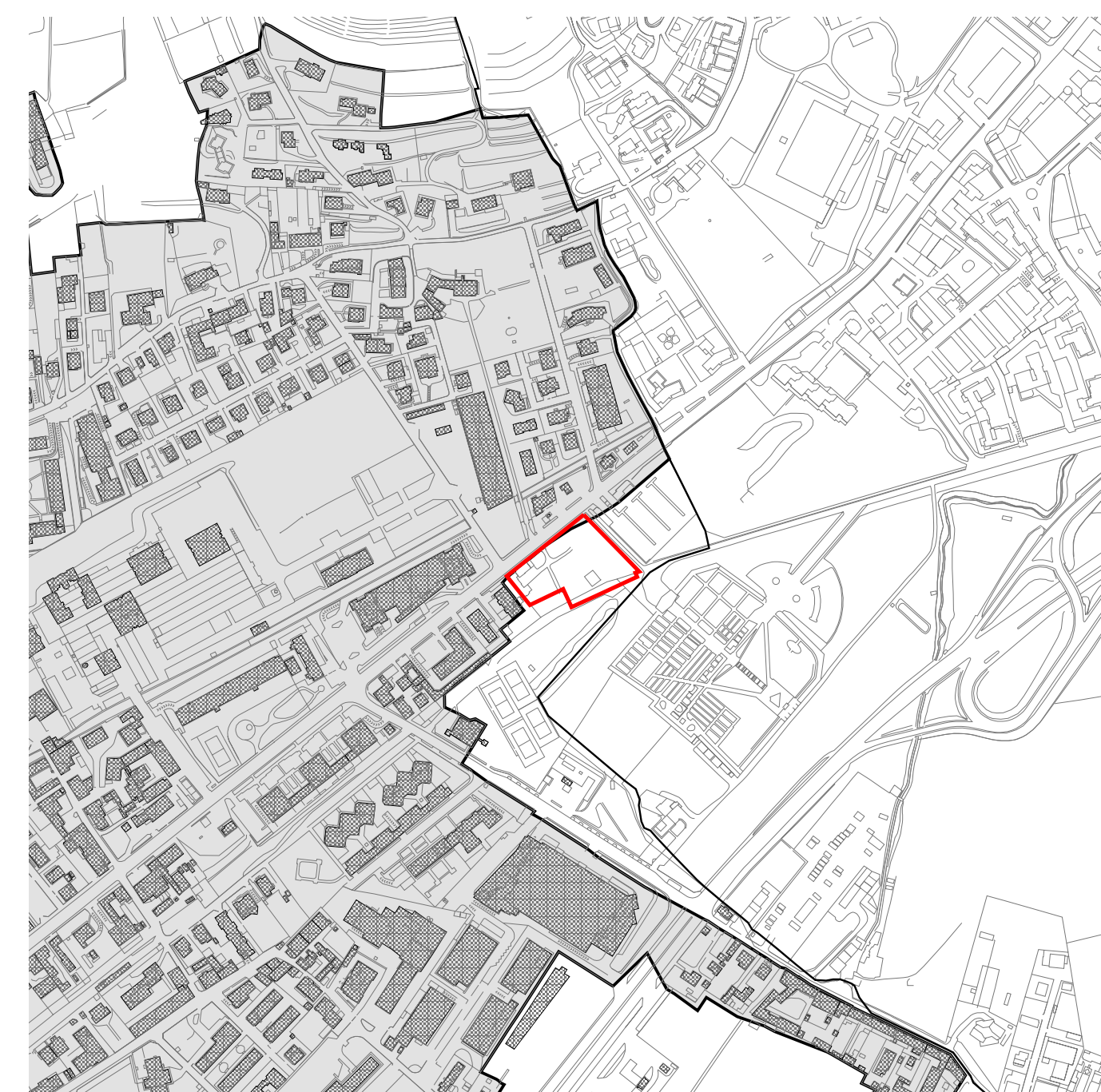

ESTRATTO P.R.G.: CENTRO EDIFICATO - SCALA 1:5.000

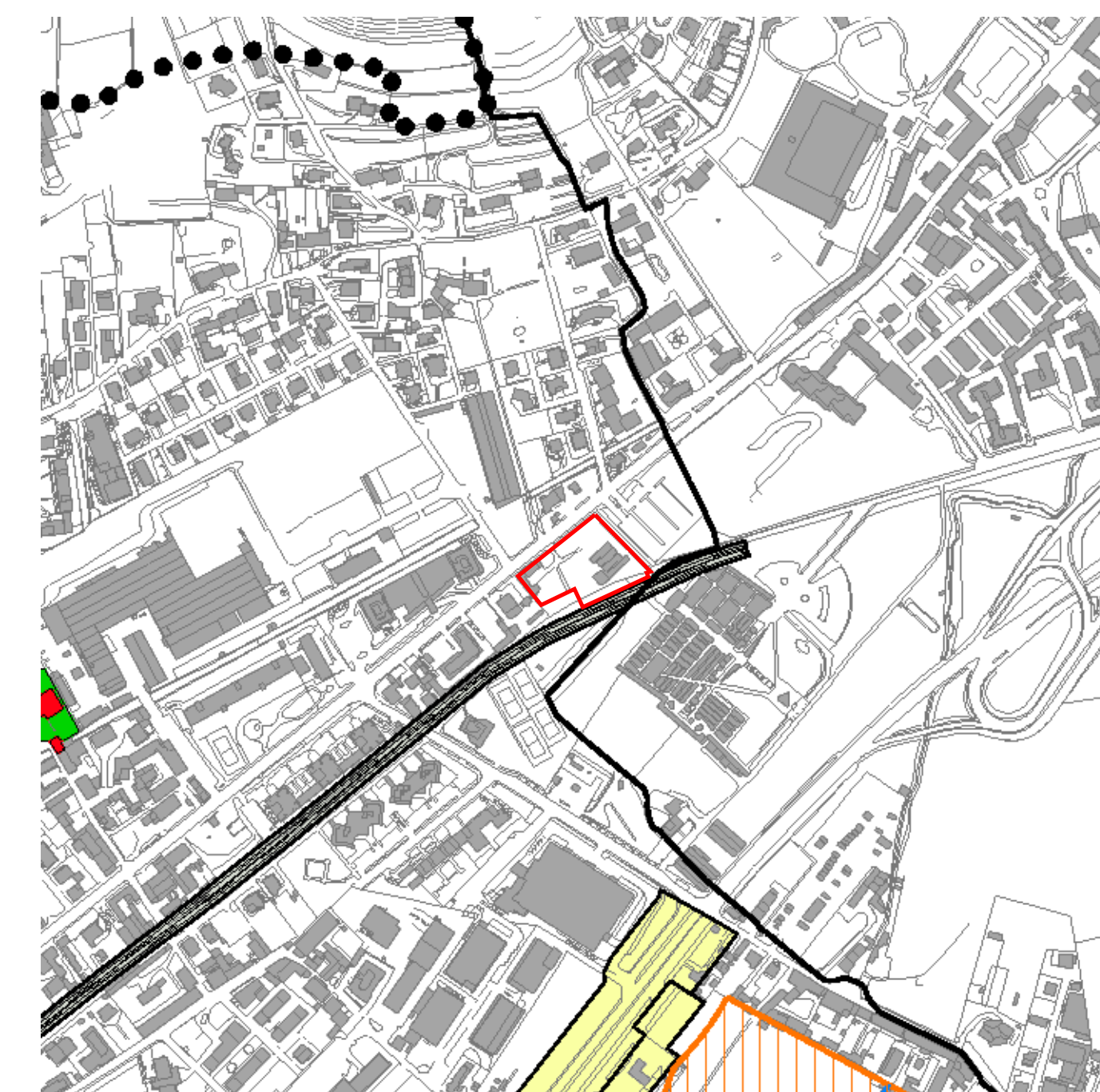

ESTRATTO P.R.G.: VINCOLI - SCALA 1:5.000

**VINCOLO DI RISPETTO DEL COMPLESSO MONUMENTALE**  
**VINCOLO TERRITORIALE DEI COLLI**  
**VINCOLO FERROVIARIO**  
**AREE DI INTERESSE PAESAGGISTICO**  
**VINCOLO IDROGEOLOGICO**  
**VINCOLO ELETTROTECNICO**  
**LINEE ELETTRICHE DI ALTA TENSIONE INTERRATE**

**VINCOLO CIMITERIALE**  
**VINCOLO CIMITERIALE**  
**VINCOLO STRADALE**  
**VINCOLO MILITARE**  
**VINCOLO AEROPORTUALE**  
**AREE ASSIEME ABILI ALLE ZONE "A", "B", "C" DEL D.M. 1444/1968 PER LE QUALI NON VALE IL VINCOLO DELL'ART. 142 DEL L. N. 42 DEL 28.02.2004**

PIANO REGOLATORE GENERALE  
 USI DEL SUOLO E MODALITA' DI INTERVENTO

Legenda

<p><b>SISTEMI</b></p> <p>----- a livello inferiore rispetto al piano di riferimento</p> <p><b>Ln</b> sistema dei luoghi centrali</p> <p><b>Pn</b> sistema della produzione</p> <p><b>Rn</b> sistema della residenza</p> <p><b>Vn</b> sistema del verde</p> <p><b>M</b> sistema della mobilità</p> <p><b>DESTINAZIONI D'USO</b></p> <p><b>R</b> residenza</p> <p><b>I</b> attività industriali e artigianali</p> <p><b>A</b> attività agricole</p> <p><b>Attività terziarie</b></p> <p><b>T</b> terziario</p> <p><b>Ta</b> terziario diffuso</p> <p><b>Tc</b> attrezzature commerciali</p> <p><b>fronti commerciali</b></p> <p><b>Td</b> negozi di servizio e distribuzione dei carburanti</p> <p><b>Tr</b> attrezzature ricettive e pubblici esercizi</p> <p><b>Tu</b> complessi direzionali</p> <p><b>Servizi e attrezzature pubblici o di uso pubblico</b></p> <p><b>Sa</b> servizi di assistenza socio-sanitaria</p> <p><b>Sb</b> servizi per l'istruzione di base</p> <p><b>Sc</b> servizi comunitari</p> <p><b>Sd</b> servizi per la cultura il culto lo spettacolo</p> <p><b>Sh</b> servizi ospedalieri e sanitari</p> <p><b>Si</b> servizi per l'istruzione superiore</p> <p><b>Sp</b> parcheggi coperti</p> <p><b>Sr</b> servizi sociali, culturali e ricreativi</p> <p><b>Ss</b> servizi sportivi coperti</p> <p><b>St</b> servizi tecnici e amministrativi</p> <p><b>Su</b> servizi universitari</p> <p><b>*</b> attrezzature pubbliche di interesse generale</p>	<p><b>Spazi scoperti pubblici o di uso pubblico (pavimentati)</b></p> <p><b>Pp</b> parcheggi a raso</p> <p><b>Ps</b> campi sportivi</p> <p><b>Pz</b> piazze ed aree pavimentate</p> <p><b>Spazi scoperti pubblici o di uso pubblico (verdi)</b></p> <p><b>Vb</b> boschi</p> <p><b>Vg</b> giardini e parchi</p> <p><b>Vu</b> cri urbane</p> <p><b>Vincoli espropriativi</b></p> <p><b>Xy</b> vincoli deceduti ai sensi dell'art. 9, commi 2 e 3 del D.P.R. 6 giugno 2001</p> <p><b>Xy'</b> vincoli preordinati all'esproprio</p> <p><b>Attrezzature religiose</b></p> <p><b>Sd</b> servizi esistenti per il culto (servizi religiosi per l'esercizio del ministero pastorale)</p> <p><b>Sd*</b> attrezzature religiose esistenti di rilevanza sovracomunale</p> <p><b>Sa Vb</b> servizi di proprietà religiosa regolati dall'art. 44.5</p> <p><b>TIPI DI INTERVENTO</b></p> <p><b>(M)</b> manutenzione ordinaria</p> <p><b>(M*)</b> manutenzione straordinaria</p> <p><b>(C)</b> risanamento conservativo</p> <p><b>(R)</b> ristrutturazione</p> <p><b>(C)</b> ristrutturazione con ampliamento in aderenza</p> <p><b>(C)</b> ristrutturazione con ampliamento in realizzabili con il sopralzo</p> <p><b>(C)</b> ampliamento in aderenza</p> <p><b>(M)</b> ampliamento in elevazione: n° indica il n° di piani realizzabili con il sopralzo</p> <p><b>(R)</b> restauro</p> <p><b>(R)</b> demolizione con ricostruzione</p> <p><b>(R)</b> demolizione senza ricostruzione</p> <p><b>(R)</b> ristrutturazione urbanistica e recupero ambientale</p> <p><b>(R)</b> nuova edificazione e nuovo impianto</p>	<p><b>AREE IN TRASFORMAZIONE</b></p> <p>----- perimetro di Progetto Norma</p> <p><b>PN, n°</b> numero di identificazione del Progetto Norma</p> <p>----- perimetro di Piano Attuativo</p> <p><b>Altre</b></p> <p>----- aree agricole di pianura</p> <p>----- aree agricole di collina</p> <p><b>Altri manufatti</b></p> <p><b>*</b> soie ecologiche</p> <p><b>*</b> vasche di laminazione</p>	<p><b>PROGETTO DI SUOLO</b></p> <p><b>Materiali semplici vegetazionali</b></p> <p>----- prati e tappezzerie erbacee</p> <p>----- siepi</p> <p>----- alberi singoli</p> <p>----- filari</p> <p>----- arbustivi - cespugliati</p> <p>----- esistenze</p> <p>----- barriere</p> <p>----- formazioni boschive di nuovo impianto</p> <p>----- formazioni boschive esistenti</p> <p><b>Spazi pavimentati</b></p> <p>----- area permeabile</p> <p>----- area semipermeabile</p> <p>----- area pavimentata</p> <p><b>Percorsi</b></p> <p>----- percorso pedonale</p> <p>----- percorso ciclopedonale</p> <p>----- pista ciclabile</p> <p>----- tram</p> <p>----- risalita meccanica</p>	<p><b>INDIRIZZI PROGETTUALI</b></p> <p>----- superficie edificabile</p> <p>----- superficie coperta</p> <p>----- allineamenti obbligatori</p> <p>----- allineamenti consensati</p> <p>----- fronte obbligato di edificazione</p> <p>----- accessi pedonali</p> <p>----- accessi carrai</p> <p><b>ne, n°</b> completamento: n° di riferimento</p> <p><b>n°</b> sezioni: n° di riferimento</p> <p><b>Vn, n°</b> rinvio ad ambiti particolari</p> <p><b>ALTRE INDICAZIONI</b></p> <p>----- lavoro: Usi del suolo e modalità di intervento: scala 1:1000</p> <p>----- perimetro del Piano Territoriale del Comune</p> <p>----- vincolo derivato dall'Inventario dei Beni Culturali Isolati</p> <p><b>n°</b> ambito di P.R.G. al livello inferiore rispetto al piano di riferimento (es.: sopralevata di Boccaleone)</p>
---	--	---	---	---

Elaborazione del Sistema Informativo Territoriale

COMUNE DI BERGAMO

DIREZIONE TERRITORIO E AMBIENTE  
 DIVISIONE POLITICHE DELLA CASA

VARIANTE 1 AL PIANO DI ZONA  
 PER L'EDILIZIA ECONOMICA POPOLARE  
 LEGGE 18-4-1962 N° 167 E SUCCESSIVE MODIFICAZIONI

Adottato con delibera C.C. n°  
 Osservazioni controdedotte con delibera C.C. n°

ESTRATTI  
 TAV. n° 1 | DATA 08/07/2008  
 SCALE 1:2000 - 1:5000

Intervento  
 Via Corridoni - ex Teb **35**

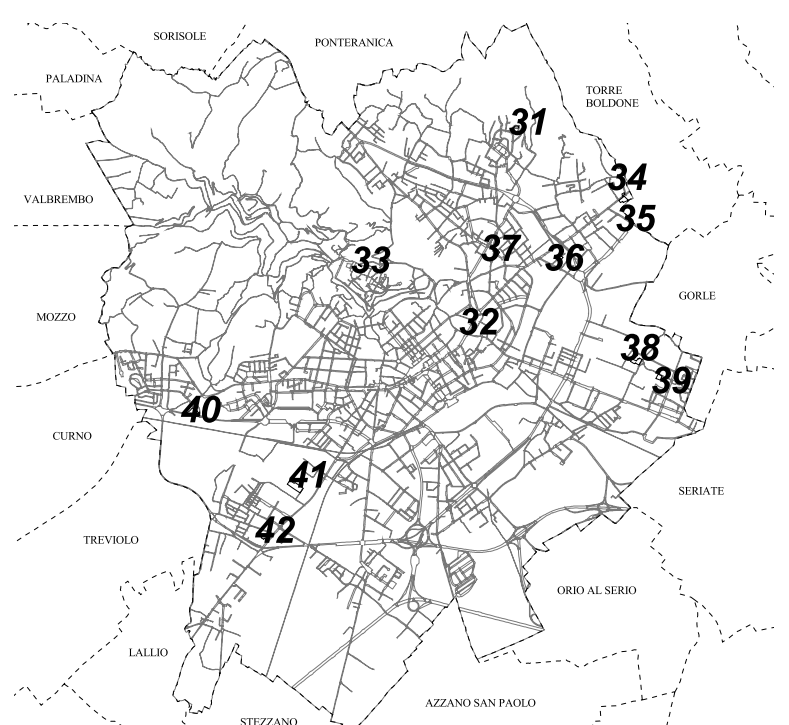

GRUPPO DI LAVORO

DIRETTORE RESPONSABILE DI DIREZIONE: ARCH. DARIO TADE'

**SISTEMA INFORMATIVO TERRITORIALE**

ARCH. ALESSANDRA BELLONI Collaboratore tecnico  
 ARCH. CHIARA FOJADELLI Collaboratore tecnico  
 ARCH. GIUSEPPINA MUSICO Collaboratore tecnico  
 SIG.RA BARBARA TRIACCA Collaboratore tecnico

**DIVISIONE POLITICHE DELLA CASA**

ARCH. MASSIMO CASANOVA Progettista  
 ARCH. GIANLUCA DELLA NEA Progettista  
 GEOM. ROBERTO MADASCHI Collaboratore tecnico  
 DOTT. NICOLA GHERARDI Collaboratore tecnico  
 GEOM. PAOLA CEREÀ Collaboratore tecnico  
 SIG.RA ANNA BRUCATO Collaboratore amministrativo