COMUNE DI BERGAMO

Settore Gestione del Territorio - Servizio Pianificazione Attuativa

PIANO PARTICOLAREGGIATO DI RECUPERO DI CITTA' ALTA E DI BORGO CANALE
PPRCA

Tavola di disciplina D1.1
Inquadramento Territoriale

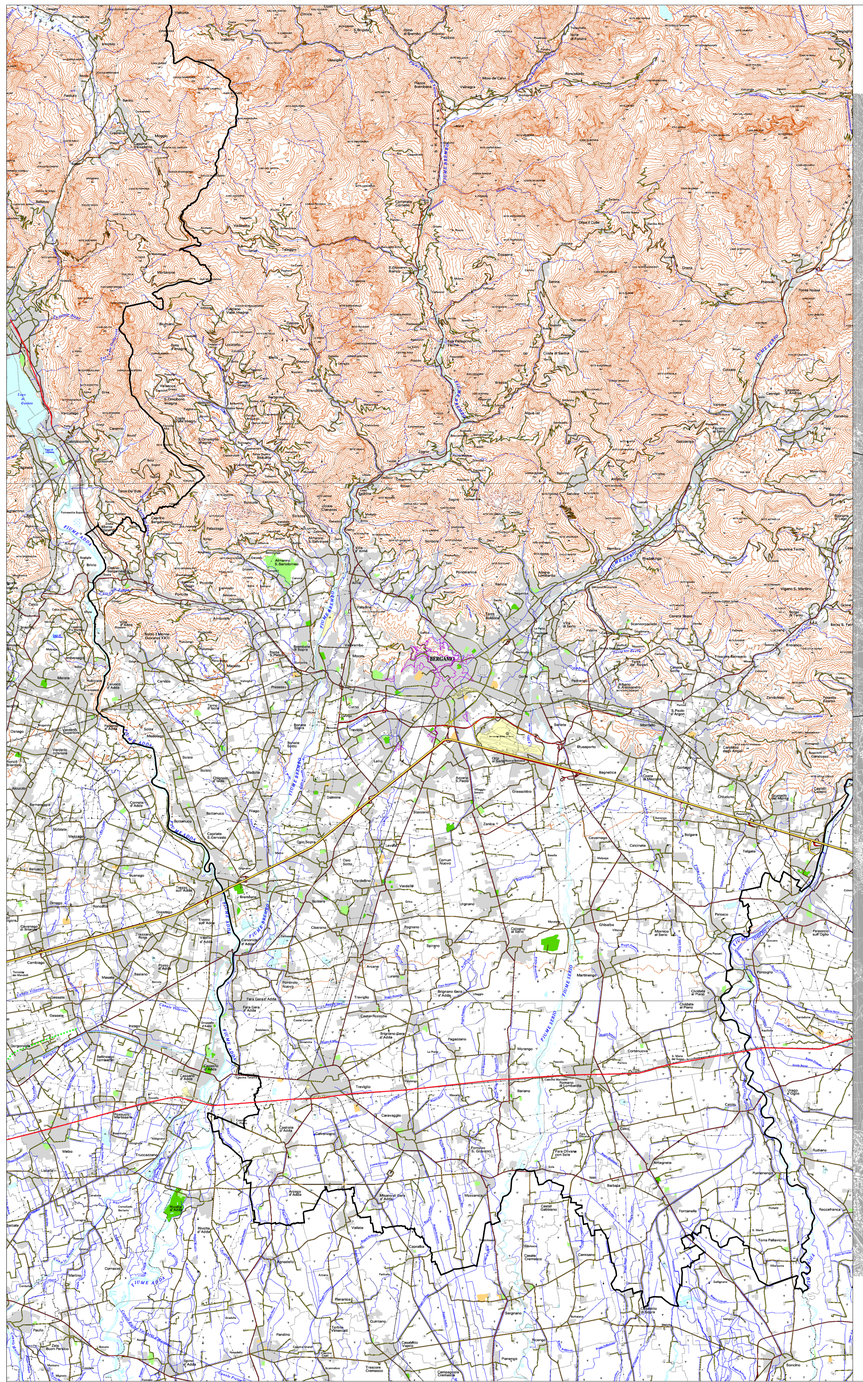

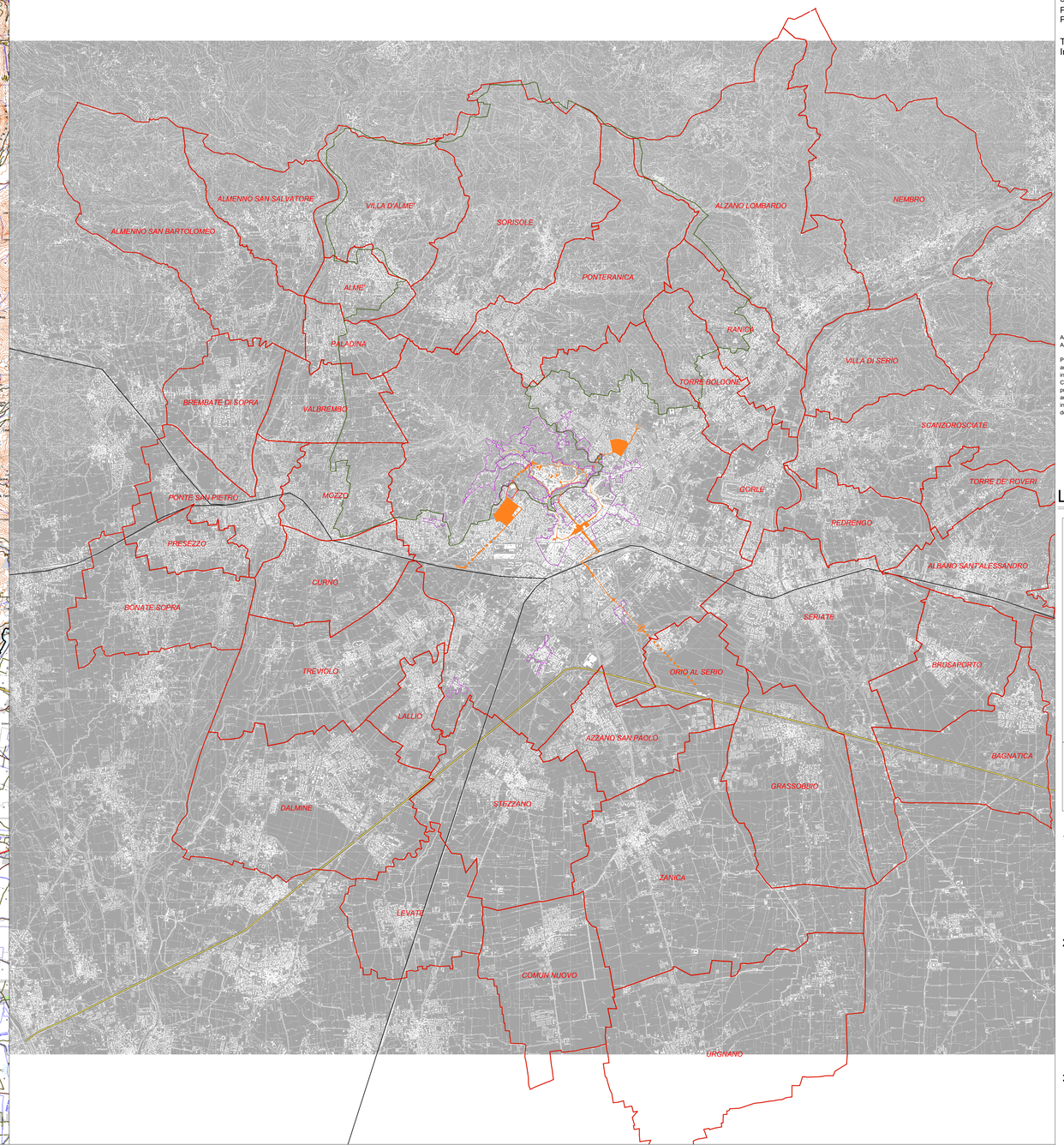

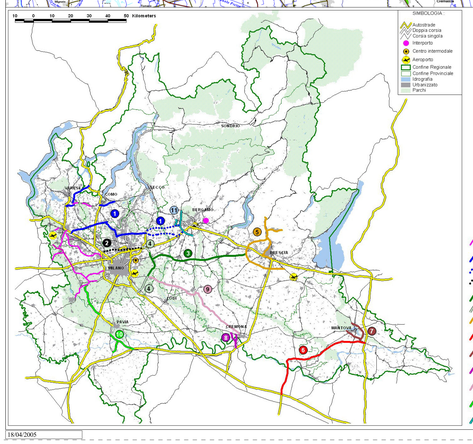

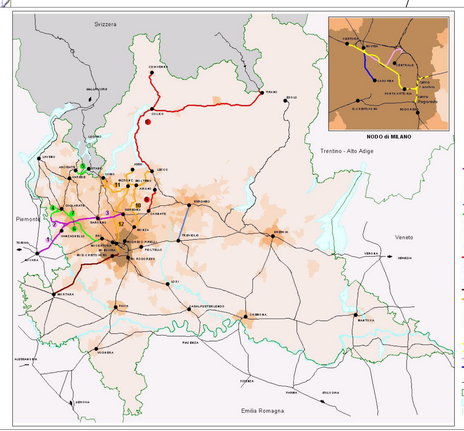

LEGENDA

1	2
3	

1 - Provincia di Bergamo
scala 1:100.000

- Provincia di Bergamo
- Perimetri di Piano Particolareggiato
- Rete autostradale
- Rete ferroviaria principale

2 - Area metropolitana di Bergamo
scala 1:35.000

- Comuni dell'area metropolitana di Bergamo
- Parco dei Colli
- Perimetri di Piano Particolareggiato
- Radicamenti
- Rete autostradale
- Reta ferroviaria

3 - Conurbazione di area vasta

Piano Particolareggiato di Recupero Città Alta e Borgo Canale
Piano Particolareggiato di Recupero Città Alta e Borgo Canale
Piano Particolareggiato di Recupero Città Alta e Borgo Canale

Adottato con delibera C.C. n. I0004245 P.G. del 26/04/2004.
Approvato con delibera C.C. n. I0024764 P.G. del 18/04/2005.

PROGETTISTI
arch. Gianluca Della Mea
ing. Diego Finazzi
CONSULENTI
prof. arch. Sergio Crotti
arch. Andrea Gritti
ing. Dario Vanetti
dott. Bertrando Bonfantini

Elaborazione del Sistema Informativo Territoriale