



PIANTA PIANO TIPO DA PIANO 1 A PIANO 4





PIANTA PIANO TIPO

ABBATTIMENTO BARRIERE ARCHITETTONICHE

Legge n° 13 del 09/01/1989,
D.M.L.L.P.P. n° 236 del 14/06/1989
L. R. n° 6 del 20/02/1989.

Per la progettazione, in materia di abbattimento delle barriere architettoniche, secondo la Legge n° 13 del 09/01/1989, il D.M.L.L.P.P. n° 236 del 14/06/1989 e la L. R. n° 6 del 20/02/1989, si attesta che all'immobile in oggetto, in quanto ambiente destinato a residenza, deve essere assicurato il requisito dell'adattabilità. Un alloggio si definisce adattabile quando, tramite l'esecuzione di lavori che non modificano né la struttura, né la rete degli impianti comuni degli edifici, possono essere resi idonei alle necessità delle persone disabili garantendo loro di raggiungere l'unità abitativa e i suoi principali locali, di entrarvi agevolmente e di fruirne spazi e servizi in condizioni di adeguata sicurezza e autonomia. In base a questi presupposti e come è dimostrato dalla tavola qui riportata, le soluzioni progettuali adottate rispettano le prescrizioni e le specifiche tecniche previste.

-  ingombro rotazione diversamente abile
-  percorso diversamente abile
-  sostituzione lavabo
-  rimozione bidet per agevolare la rotazione
-  rimozione piatto doccia e realizzazione doccia a pavimento

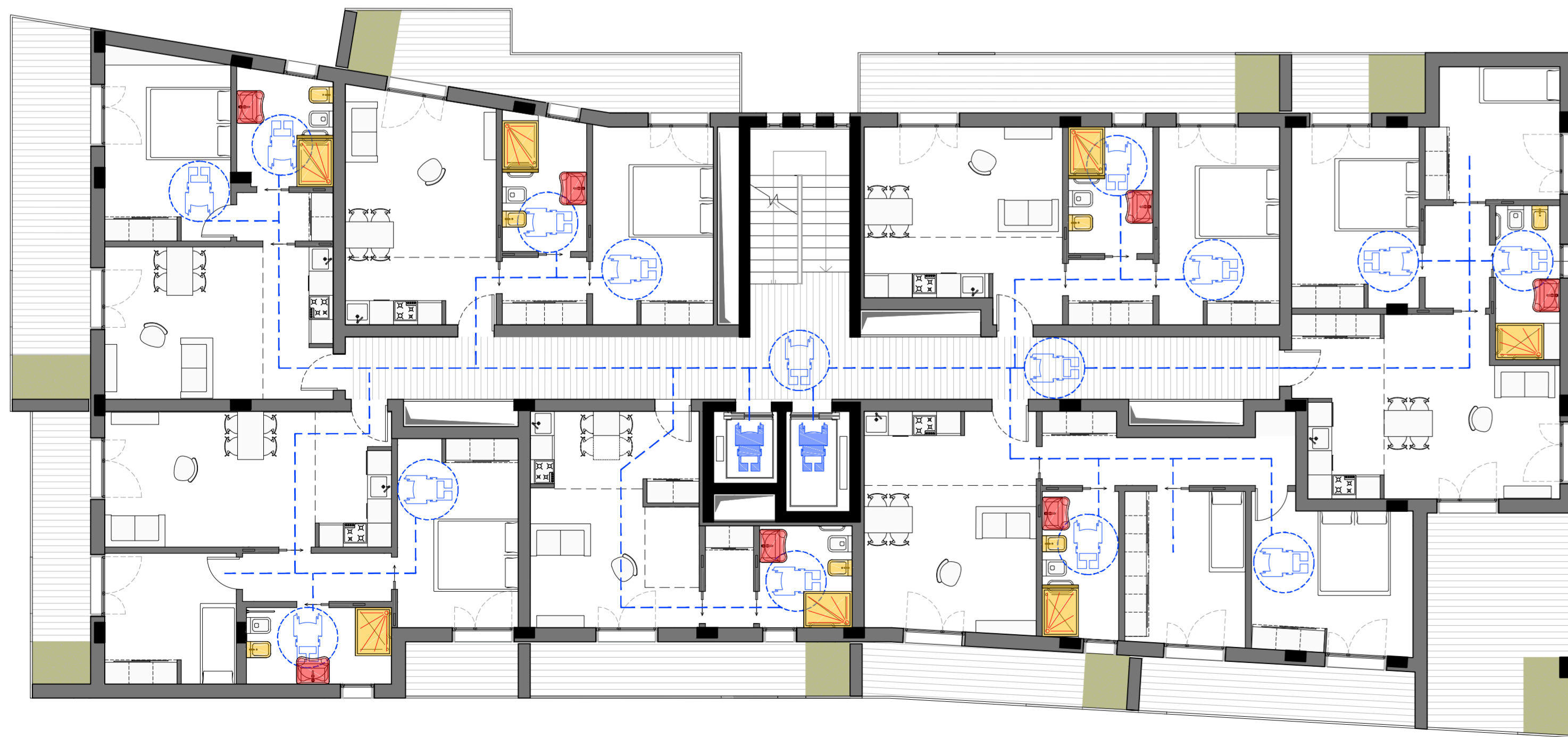

PIANTA PIANO TIPO DA PIANO 5 A PIANO 8

Le altezze dei nuovi edifici, espressi in numero di piani, sono comunque subordinate al rispetto dei limiti previsti dai vincoli relativi agli ostacoli per la navigazione aerea, di cui all'art. 707 del D.lgs 96/2005 - Codice della navigazione aerea, in vigore alla data di efficacia dei relativi titoli abilitativi edilizi;

COMUNE DI BERGAMO
PROVINCIA DI BERGAMO

AREA EX-CESALPINIA

PROGETTO URBANISTICO DI RECUPERO E SISTEMAZIONE DEL COMPARTO DELIMITATO DALLE VIE ELBONO, PINAONTE DA BREMBATE, AMORETTI E A.FANTONI

UN BOSCO IN CITTA'

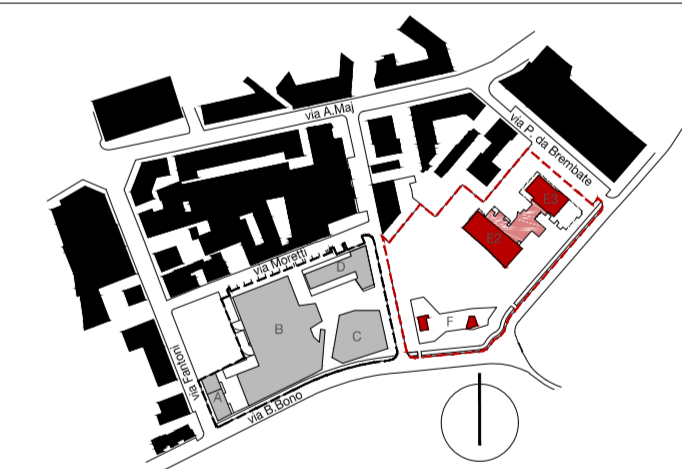

COMITANTE
BROSETA DUE SRL
Via Labirinto 151
25125 Brescia

PROGETTO URBANISTICO, ARCHITETTONICO ED ESECUTIVO
DeB ARCHITETTI
Via Portico 58/61, 24050, Orto al Serio, Bg
T. +39 035 530 050 F. +39 035 533 725
info@debtostudio.com
www.debtostudio.com



TAVOLA
EDIFICIO RESIDENZIALE
ADATTABILITA'
PIANO TIPO

VV-G9b

SCALA
1:100

OGGETTO
VARIANTE AL P.I.I. EX-CESALPINIA
E DELLA CONVENZIONE 22 GIUGNO 2004 MODIFICATA E INTEGRATA
CON ATTO 17 DICEMBRE 2009

AVANZAMENTO
PROGETTO URBANISTICO | REVISIONE
Rev. 00 | Rev. 00

Revisione	Data	Revisione	Note
Rev. 00	15.03.2016	-	-

PROGETTO DEL VERDE

PROGETTO STRUTTURE

PROGETTO IMPIANTI

IMPRESA ESECUTRICE

PROGETTO E COORDINAMENTO PIANO DI SICUREZZA