VINCOLO AEROPORTUALE

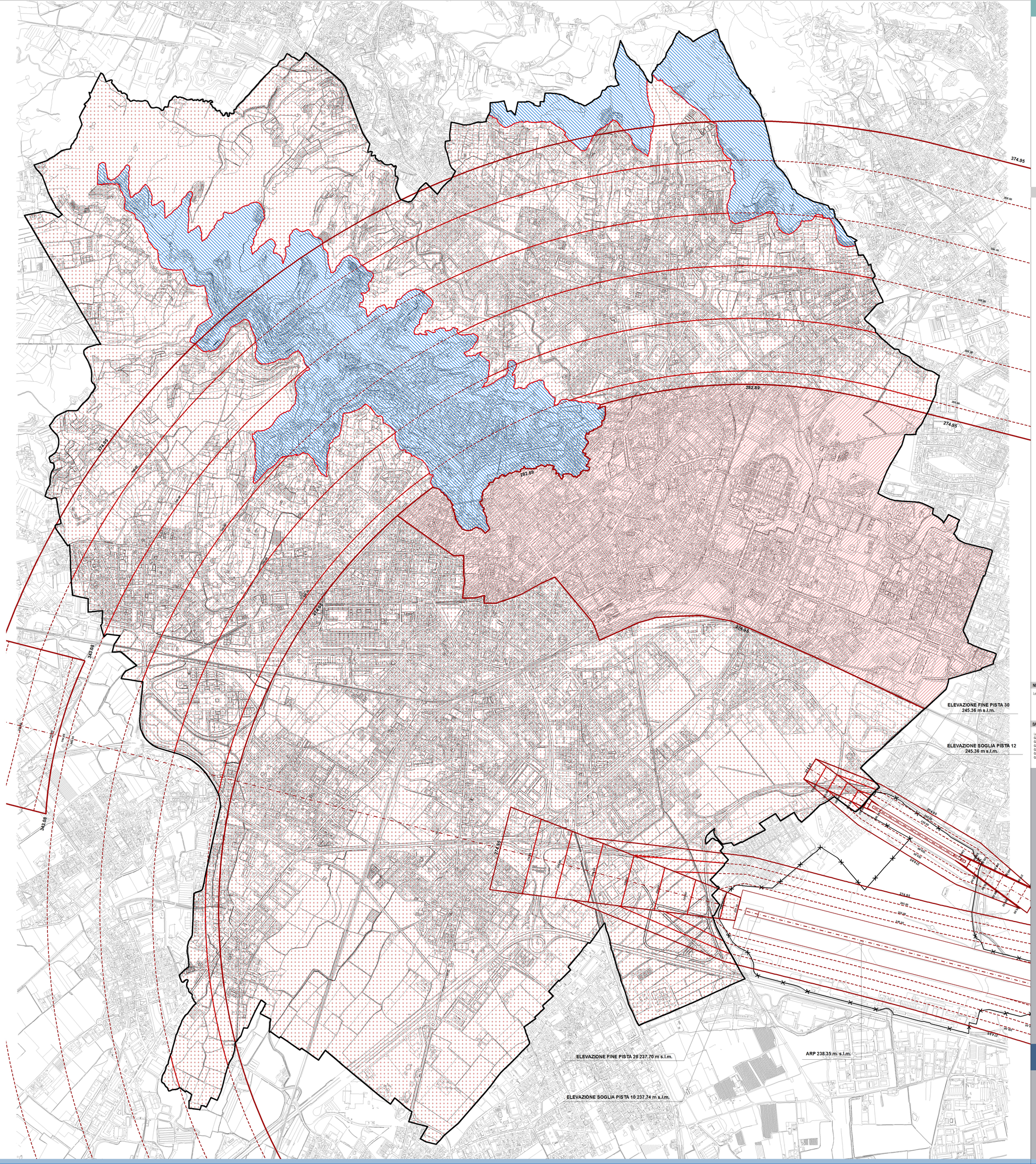

VINCOLO AEROPORTUALE - LIMITI ALL'EDIFICAZIONE IN ALTEZZA

VINCOLO AEROPORTUALE ** *(art.61.1.1)*
(D.Lgs. n. 96 /2005 e D.Lgs. n.151/2006 attuato dal "Regolamento per la costruzione e l'esercizio degli aeroporti") - Art. 707 Codice della Navigazione Aerea

- 274.95 — LIMITAZIONI RELATIVE ALLE ALTEZZE DI EDIFICI E MANUFATTI COSTITUENTI OSTACOLI PER LA NAVIGAZIONE AEREA - Relazione tecnica Fase I - Capitolo 5 (Pubblicato sul BURL n. 47 del 20/11/2013)
- OROGRAFIA NATURALMENTE FORANTE - Relazione tecnica Fase II - Capitolo 9 (Pubblicato sul BURL n. 47 del 20/11/2013)
- 282.89 — AMBITO OGGETTO DI RIALLEVIAZIONE - LIMITAZIONI RELATIVE ALLE ALTEZZE DI EDIFICI E MANUFATTI COSTITUENTI OSTACOLI PER LA NAVIGAZIONE AEREA (Pubblicato sul BURL n. 30 del 26/07/2017)

** Sono in corso di completamento le procedure del Piano di Rischio Aeroportuale (art 707 comma 5 del codice della Navigazione Aerea), nonché quelle relative alla caratterizzazione acustica dell'intorno aeroportuale (D.M. 31/10/1997 "Metodologia di misura del rumore aeroportuale"), che integrano la presente cartografia e le norme del Piano delle Regole nelle specifiche prescrizioni di dettaglio.

RIFERIMENTI TERRITORIALI

- CONFINE COMUNALE

NOTE

Le singole voci di legenda riportano il riferimento agli specifici articoli dell'elaborato normativo "PR0b - Norme" del Piano delle Regole.

BASE CARTOGRAFICA

La presente tavola, elaborata a cura dell' Ufficio PGT utilizza come basi cartografiche di riferimento le seguenti Carte Tecniche Comunali (CTC):
Comune di Bergamo: cartografia numerica realizzata con riprese aeree del Novembre 1993 aggiornata per la trasposizione in database topografico con riprese aeree del 7 Novembre 2007
Comune di Azzano San Paolo: cartografica numerica realizzata con riprese aeree dell' Agosto 2002
Comune di Gorle: cartografica numerica realizzata con riprese aeree di Novembre 2007
Comune di Mozzo: cartografica numerica realizzata con riprese aeree di Marzo 2004
Comune di Orio al Serio: cartografica numerica realizzata con riprese aeree di Novembre 2005
Comune di Seriate: cartografica numerica realizzata con riprese aeree di Novembre 2005

PGT
Piano di Governo del Territorio

COMUNE DI BERGAMO
AREA POLITICHE DEL TERRITORIO
DIREZIONE PIANIFICAZIONE URBANISTICA
UFFICIO PIANO DI GOVERNO DEL TERRITORIO

COORDINAMENTO UFFICIO PGT
ARCH. GIORGIO CAVAGNIS

TEAM DI PROGETTAZIONE
ARCH. GIORGIO CAVAGNIS
ARCH. GIANLUCA DELLA MEA
ARCH. MARINA ZAMBIANCHI

CONSULENZA SCIENTIFICA
PROF. ARCH. BRUNO GABRIELLI

CONSULENZA ARCHITETTONICA
PROF. ARCH. AURELIO GALFETTI

UFFICIO PGT
ARCH. SILVIA PERGAMI
ARCH. ALESSANDRO SANTORO
DOTT. SERGIO APPIANI
DOTT. ANDREA CALDIROLI
DOTT. RAFFAELE PICARIELLO
DOTT. LARA ZANGA
CIR
DOTT. SILVIA CIVIDINI

CONSULENZA ASPETTI AMBIENTALI, PAESISTICI E VAS
ARCH. MARGHERITA FIORINA

CONSULENZA ASPETTI GEOLOGICI E IDROGEOLOGICI
DOTT. GEOL. RENATO CALDARELLI
DOTT. GEOL. MASSIMO ELITROPI

CONSULENZA ASPETTI LEGALI
AVV. FORTUNATO PAGANO
AVV. PAOLO BONOMI

SIT (SISTEMA INFORMATIVO TERRITORIALE)

AGGIORNATO AL 11.12.2017
Del C.C. n. 132 Reg.ISF-2017

PIANO DELLE REGOLE

PR8bis

VINCOLO AEROPORTUALE:
LIMITI ALL'EDIFICAZIONE IN ALTEZZA

metri 0 50 100 200 300 400 500 600 700 800 900 1.000
scala 1:10.000

Elaborazioni cartografiche: Ufficio PGT