

LEGENDA
 - - - Perimetro At i3

PROGETTO DI FATTIBILITÀ
 Planimetria _ Scala 1:500

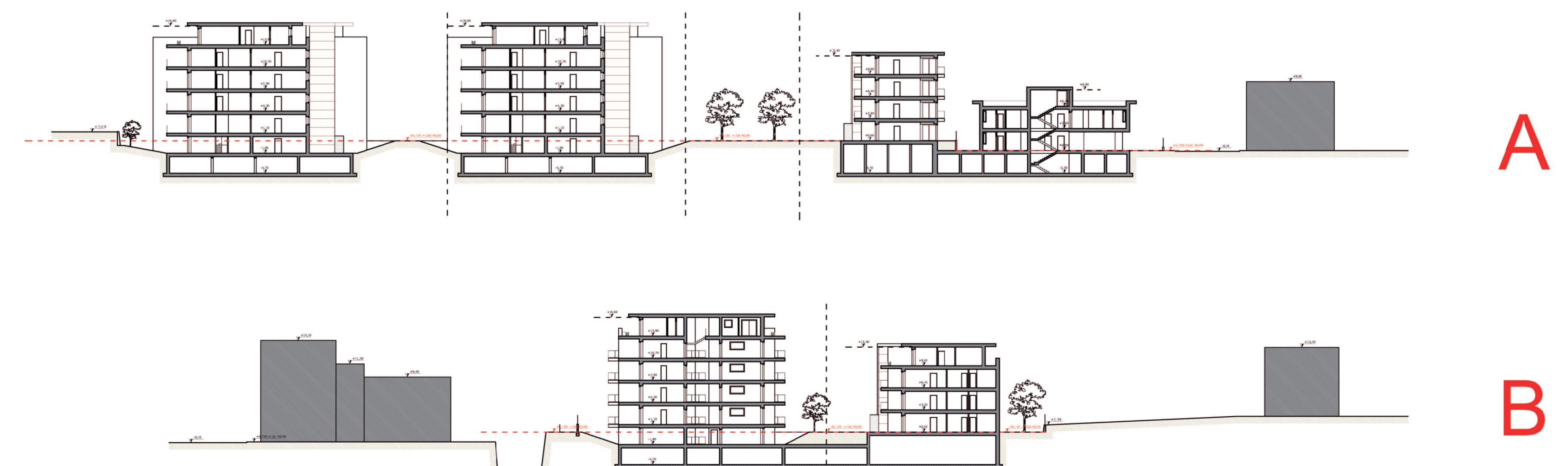

PROGETTO DI FATTIBILITÀ
 Sezioni ambientali - Scala 1:500

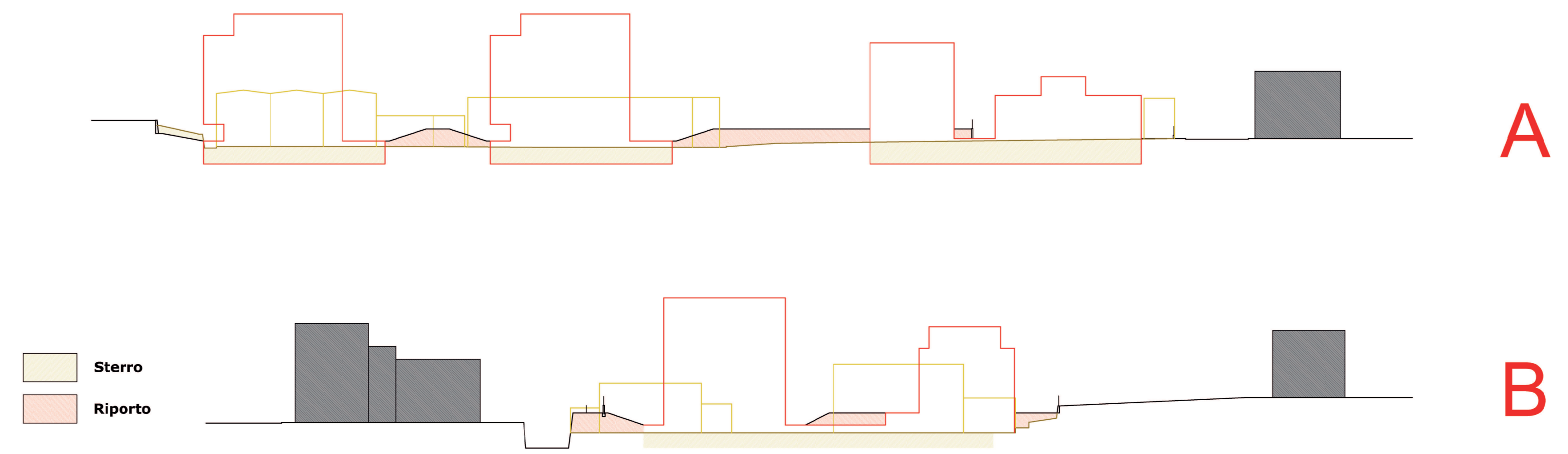

■ Sterro
 ■ Riperto

MOVIMENTO TERRA
 Sezioni ambientali - Scala 1:500

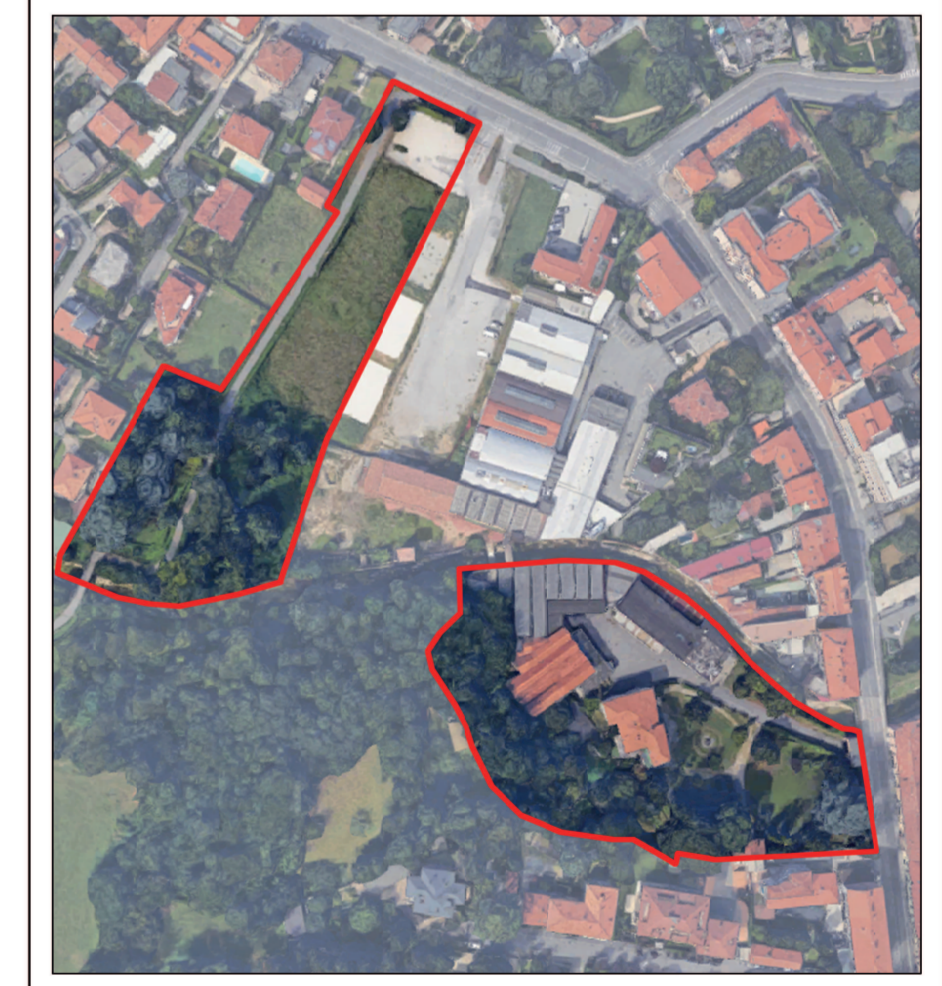

At i3
 EX COLORIFICIO MIGLIAVACCA

Comune di Bergamo Provincia di Bergamo	
Via N. Sauro - Via C. Baioni	
Tipologia intervento: Nuova edificazione art. 3 D.P.R. 380/2001	
Oggetto intervento: At i3 ex Colorificio Migliavacca	
Ns_7 parcheggio via Baloni - Valtesse	
Tipologia pratica: Piano Attivato	
Numero Protocollo: PGE	
Codice identificativo	Tavola
A	01
Oggetto Progetto - Planimetria generale di progetto - Sezioni ambientali	
Scala Disegno: 1:500	
Data: 17/12/2018	
Aggiornamento: 18/12/2019	

Dario Marchesi
 architetto
 Via Lazzaretto n. 18, 24124 Bergamo
 TEL. 035 23 51 83 FAX. 035 066 23 68
 e-mail info@studiomarchesi.dg.it

Committente
FABRICA 01 Srl
 Bergamo (BG) - Via G. e G. Paglia n. 21/B
 TEL. FAX. 03 96 96 81 77
 e-mail info@fabbrica01.com
 C.F. / P. IVA 04621601505

ARCHITETTI
 LOGGIO RAVASIO SOCIETA' S.p.A.
 Via Lazzaretto n. 18, 24124 Bergamo
 TEL. 035 24 92 93 FAX. 035 228 17 01
 e-mail info@architetts-r.it

Progettisti
 ARCHITETTO Stefano Loggio
 ARCHITETTO Dario Marchesi
 ARCHITETTO Sergio Ravasio