

PIANO BOX INTERRATO

PIANO SEMINTERRATO

PIANO TERRA

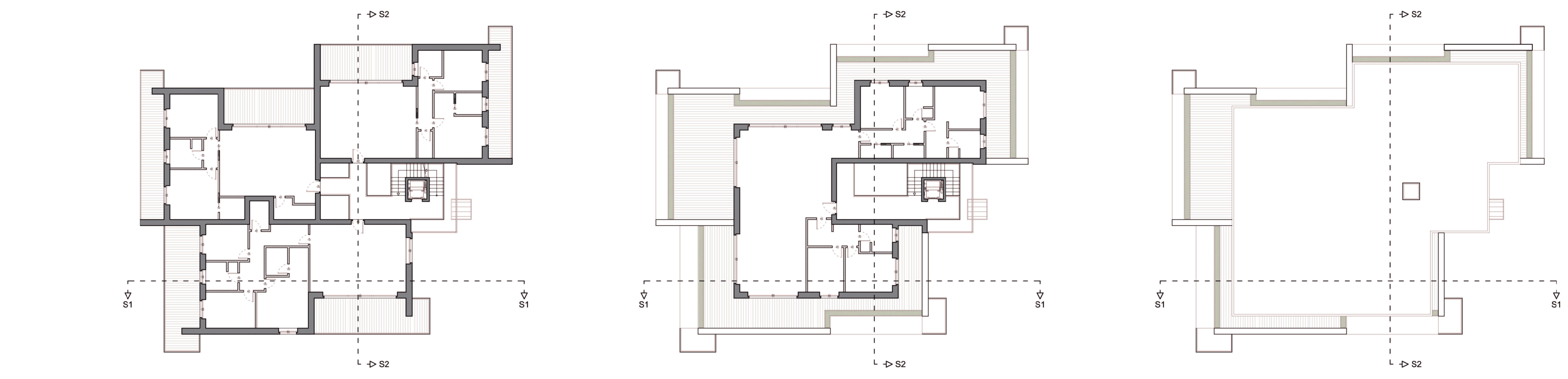

PIANO TIPO

PIANO QUARTO

PIANO COPERTURA



PROSPETTO NORD



PROSPETTO OVEST



PROSPETTO SUD



PROSPETTO EST

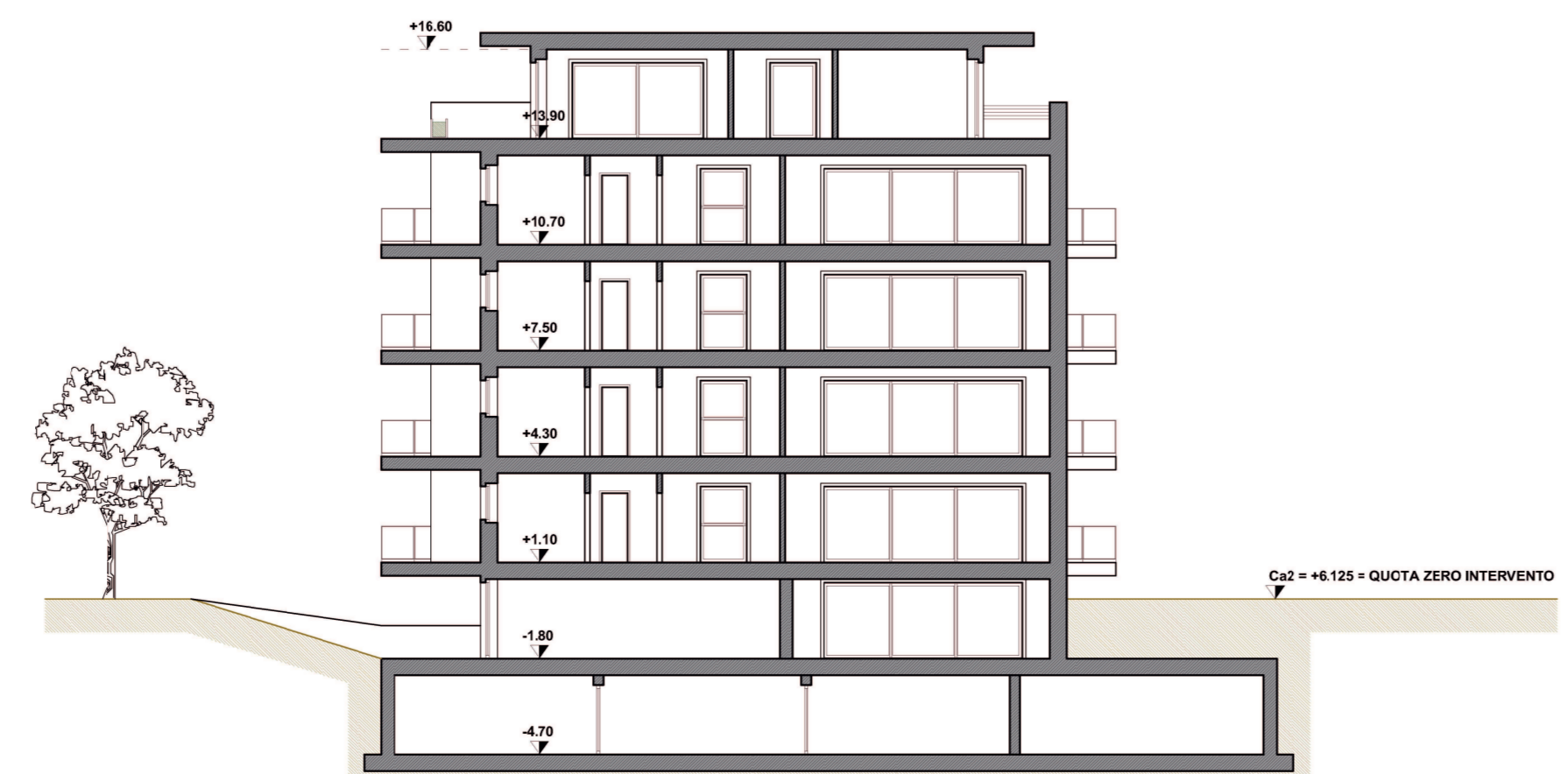

SEZIONE S1

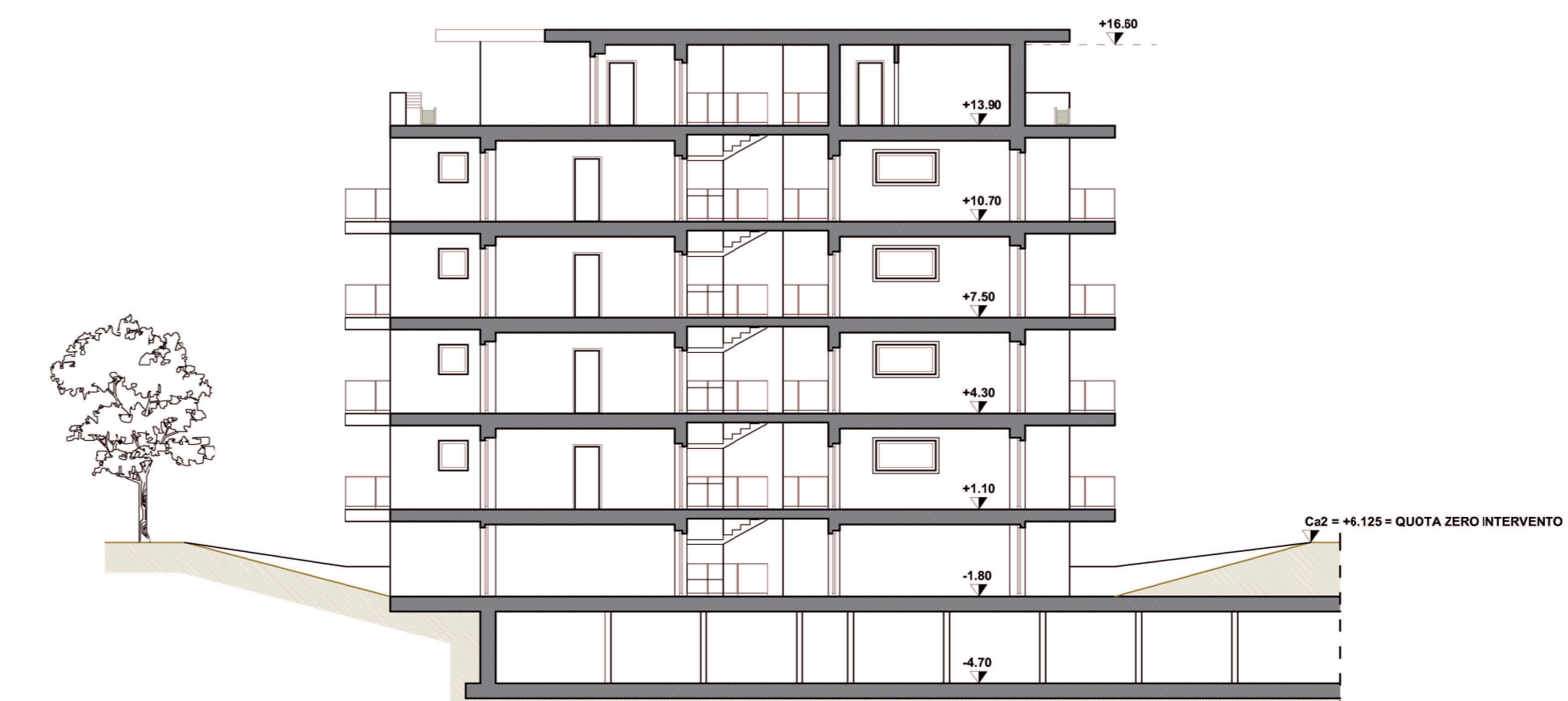

SEZIONE S2

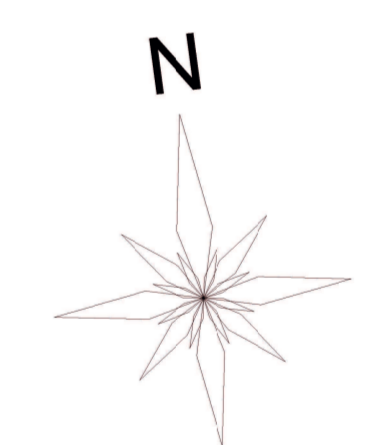

Edifici 1 e 2 - 1:200



**At i3**  
EX COLORIFICIO MIGLIAVACCA

<b>Comune di Bergamo</b> Provincia di Bergamo	
Via N. Sauro - Via C. Baioni	
Tipologia intervento: Nuova edificazione art. 3 D.P.R. 380/2001	
Oggetto intervento: At i3 ex Colorificio Migliavacca	
Ns_7 parcheggio via Batori - Valtosco	
Tipologia pratica: Piano Attivato	
Numero Protocollo: 1911	
Codice identificativo	Tavola
A	04
Oggetto Progetto architettonico	
- Edifici 1 e 2 (Pianta, Prospetti, Sezioni)	
Scala Disegno:	1:200
Data:	17/12/2018
Aggiornamento:	18/12/2019

**Dario Marchesi**  
architetto  
Via Lazzaretto N. 18, 24124 Bergamo  
TEL. 035 23 51 83 FAX. 035 066 23 68  
e-mail: info@studiomarchesi.dg.it

**Committente**  
**FABRICA 01 Srl**  
Bergamo (BG) - Via G. e G. Pigna n. 21/B  
Tel. +39 035 98 81 77  
e-mail: info@fabbrica01.it  
C.F. n. 04621600165

**ARCHITETTO**  
LOGGIO RAVASIO  
Via Lazzaretto N. 18, 24124 Bergamo  
TEL. 035 24 92 93 FAX. 035 228 17 01  
e-mail: info@architetto-r.it

**Progettisti**  
ARCHITETTO Stefano Loggio  
ARCHITETTO Dario Marchesi  
ARCHITETTO Sergio Ravasio