

PIANO BOX INTERRATO

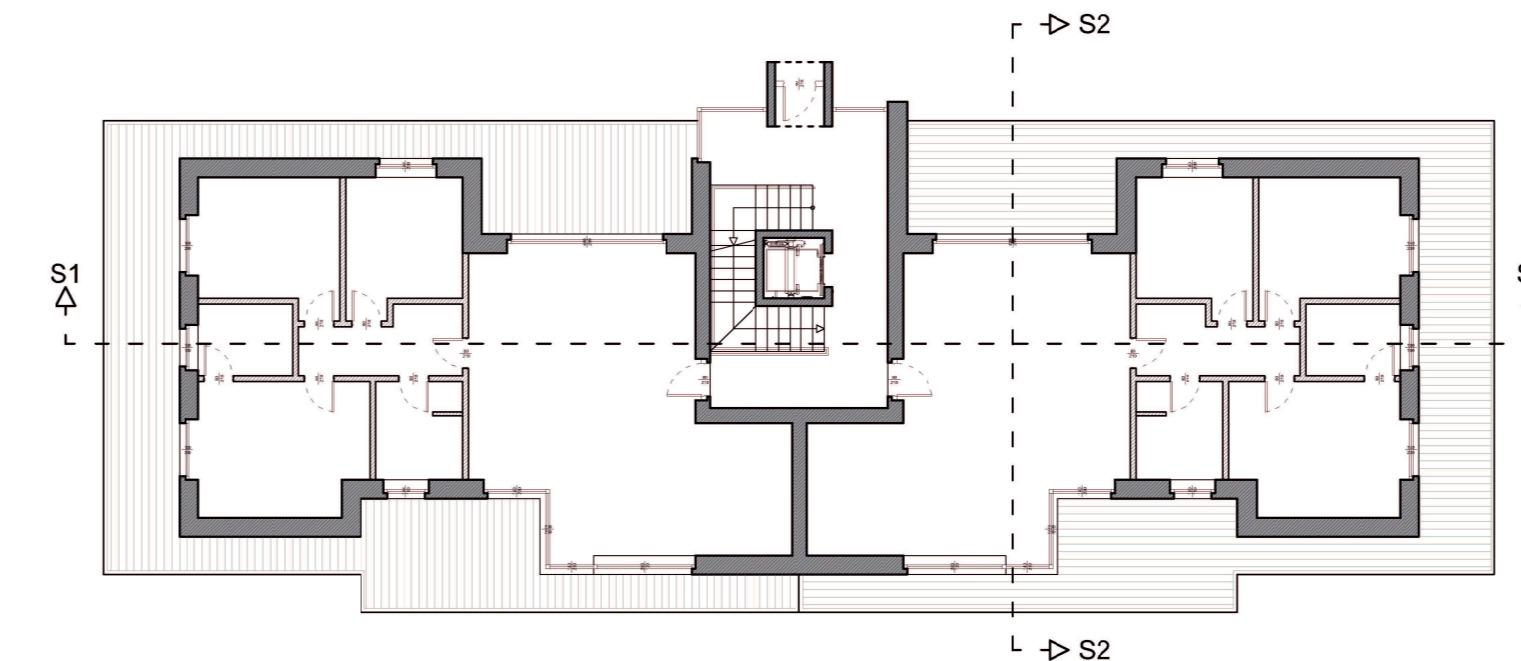

PIANO TERRA

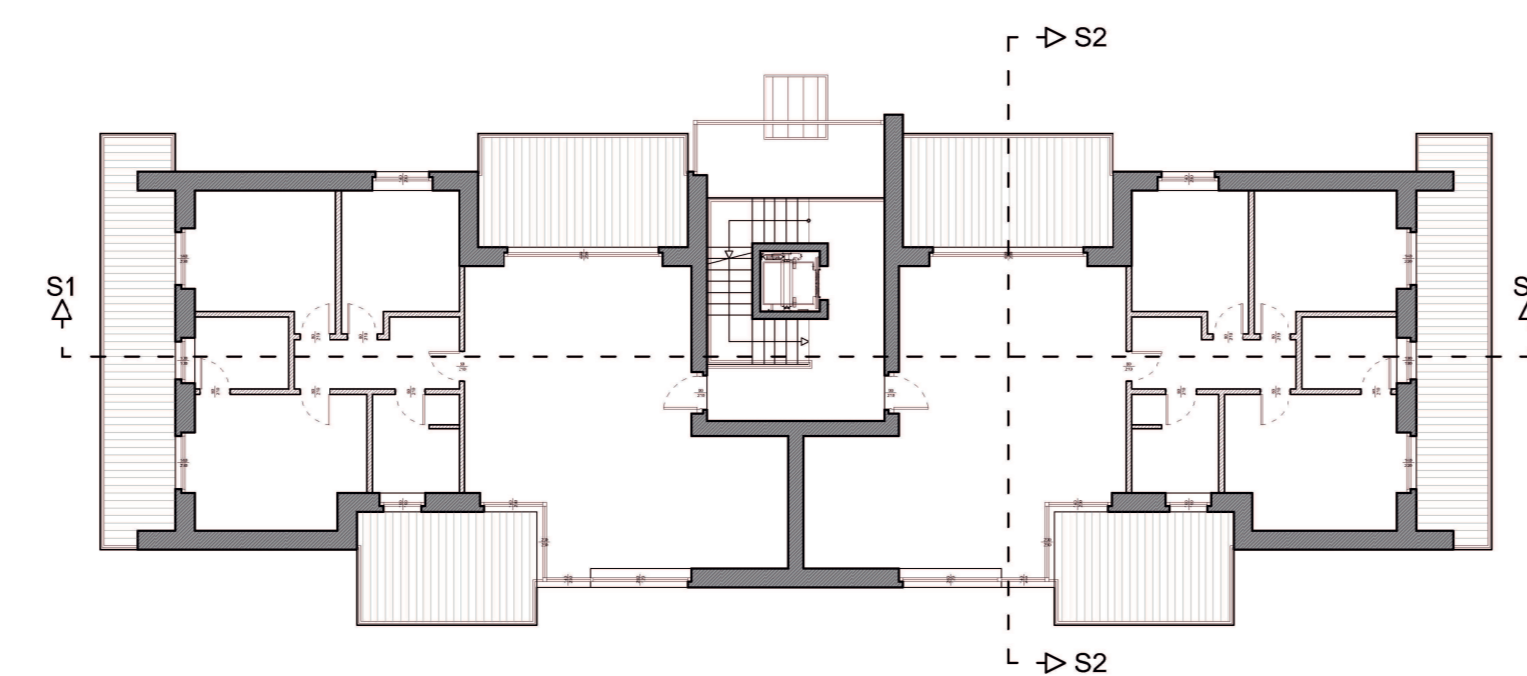

PIANO TIPO

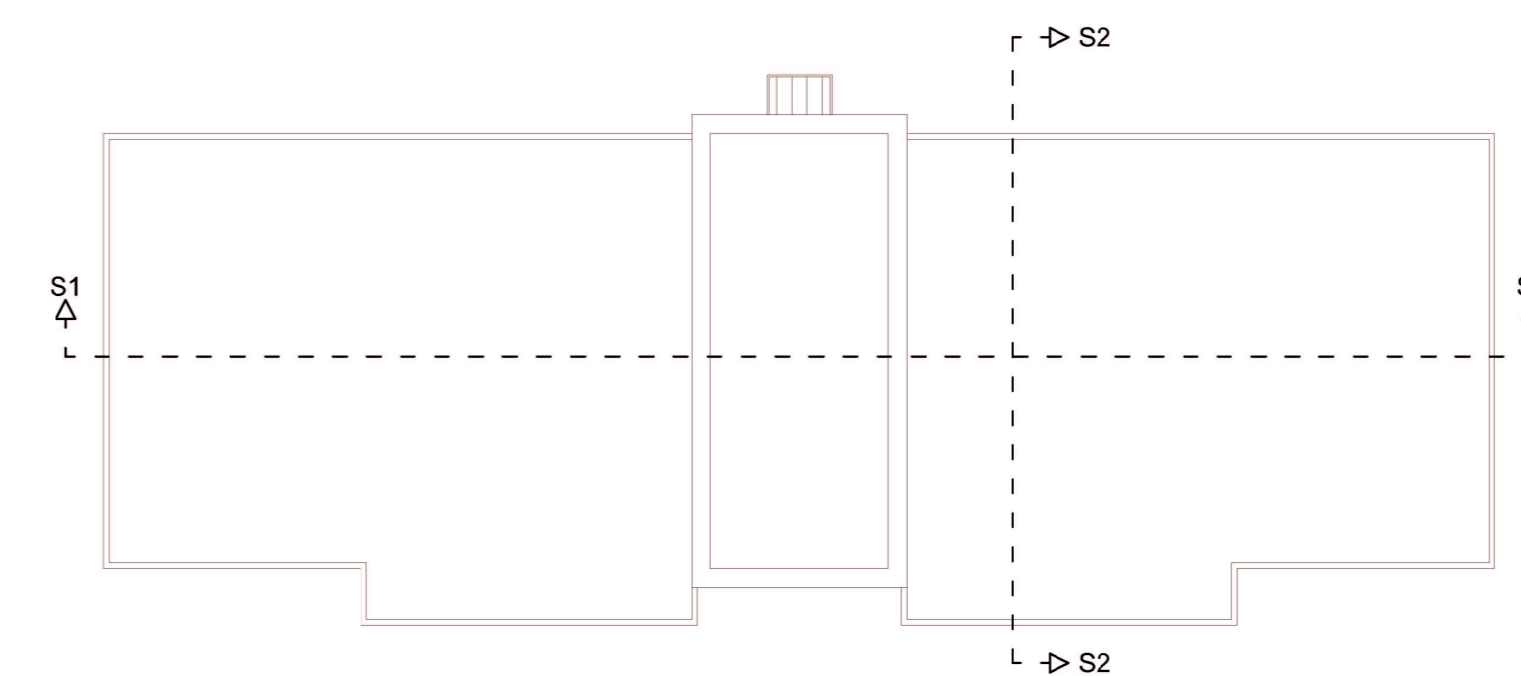

PIANO COPERTURA

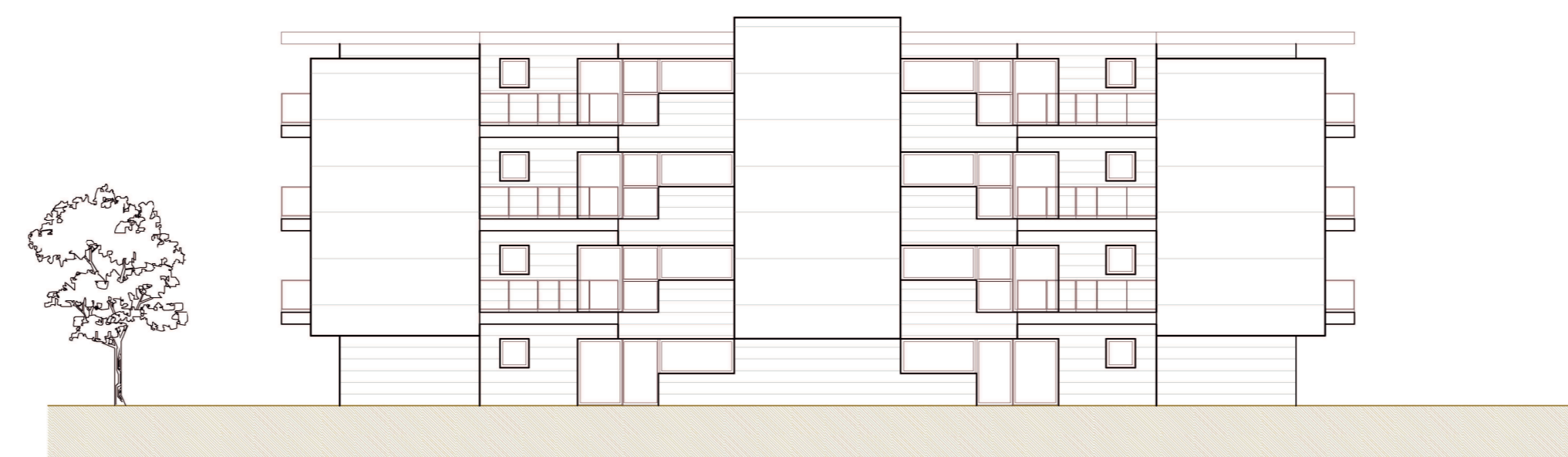

PROSPETTO SUD



PROSPETTO EST



PROSPETTO NORD



PROSPETTO OVEST

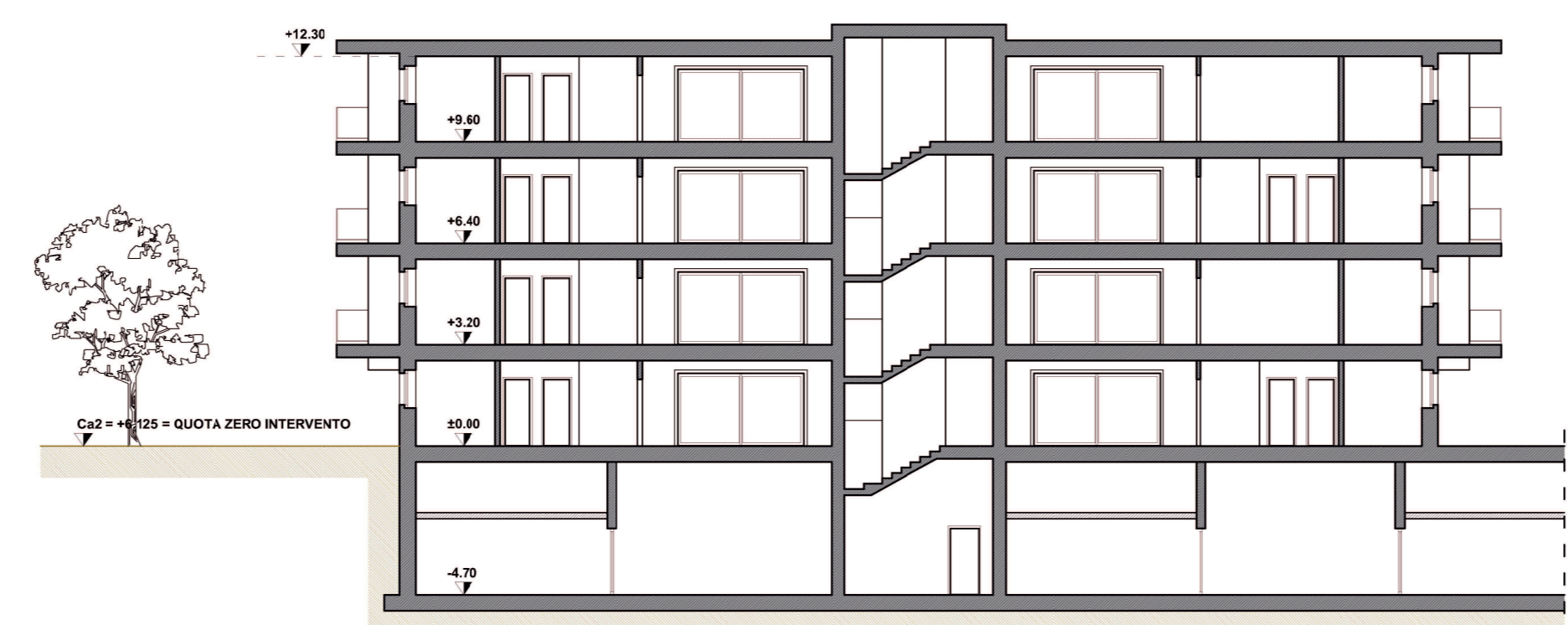

SEZIONE S1

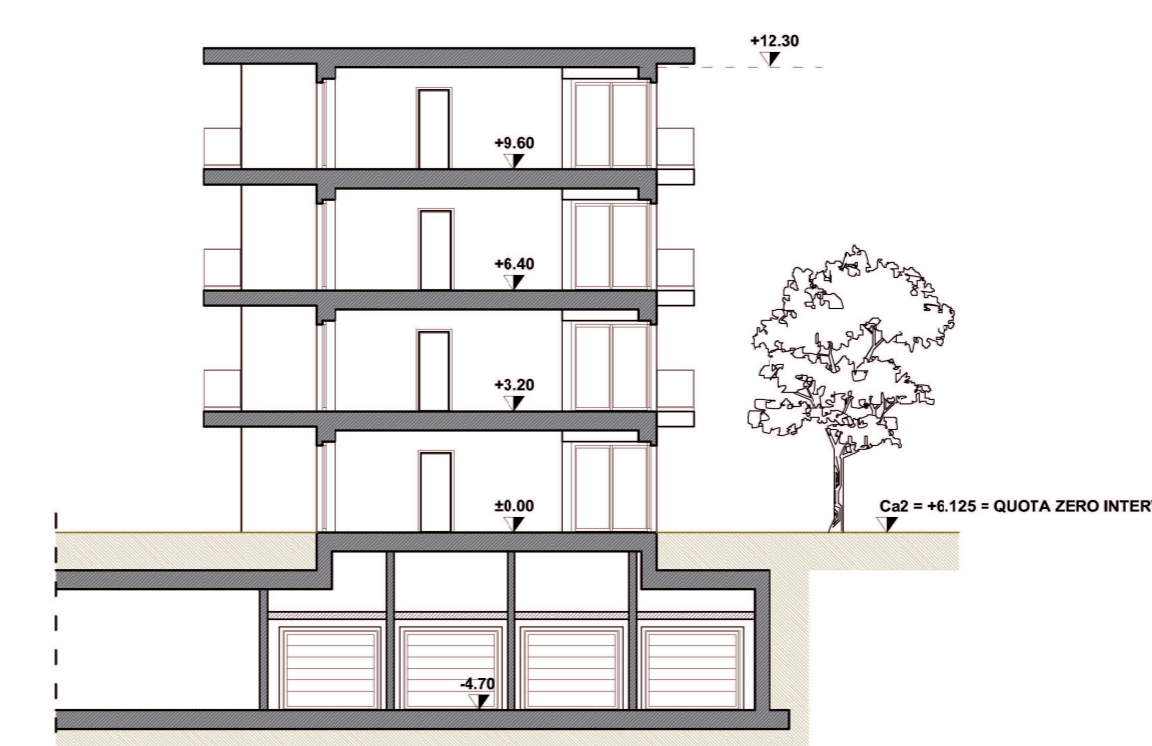

SEZIONE S2

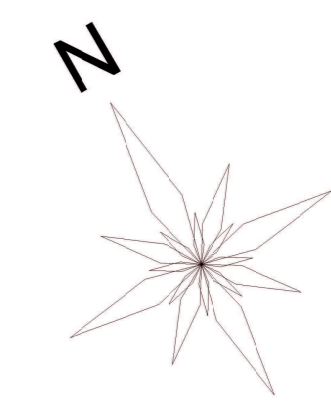

At i3

EX COLORIFICIO MIGLIAVACCA

Comune di Bergamo
Provincia di Bergamo

Via N. Sauro - Via C. Baioni

Tipologia intervento:

Nuova edificazione art. 3 D.P.R. 380/2001

Oggetto intervento:

At i3 - ex Colorificio Migliavacca
Ns_7 parcheggio via Baioni - Valtesse

Tipologia pratica: Piano Attivato

Numero Protocollo: P.C.E.

Codice identificativo Tavola

A 05

Oggetto

Progetto architettonico

- Edifici 3 e 5 (Pianta, Prospetti, Sezioni)

Scala Disegno: 1:200

Data: 17/12/2018

Aggiornamento: 18/12/2019

Dario Marchesi
architetto

Via Lazzarotto n. 18, 24124 Bergamo
TEL. 035 23 51 83 FAX. 035 066 23 68
e-mail info@studiomarchesi.bg.it

Committente

FABRICA 01 Srl

Bergamo (BG) - Via G. e G. Paglia n. 21/B
TEL. +39 02 30 98 51 17
e-mail info@fabricasrl.it
C.F./P. IVA 04221650165

ARCHITETTI
STEFANO LOGGIO
SERGIO RAVASIO
DARIO MARCHESI

Via Lazzarotto n. 18, 24124 Bergamo
TEL. 035 24 52 93 FAX. 035 228 17 01
e-mail info@architetti-it

Progettisti

ARCHITETTO Stefano Loggio

ARCHITETTO Dario Marchesi

ARCHITETTO Sergio Ravasio