

PIANO BOX INTERRATO

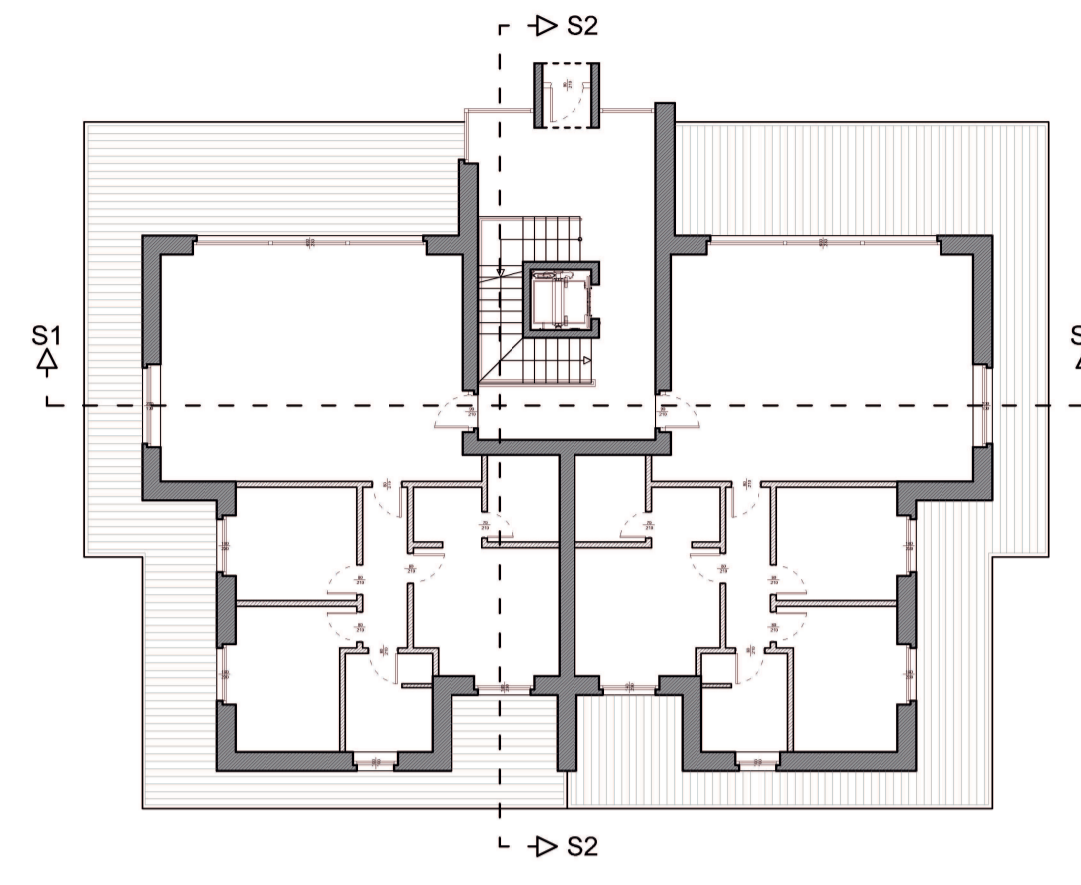

PIANO TERRA

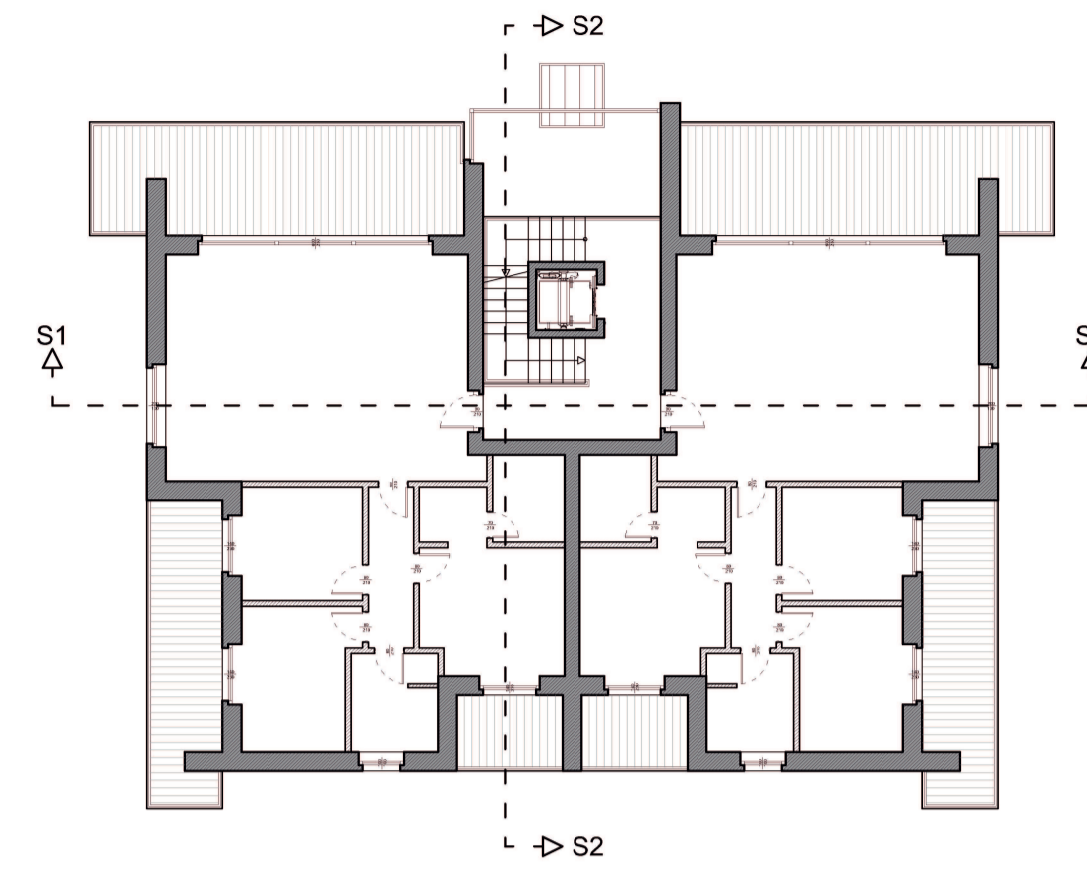

PIANO TIPO

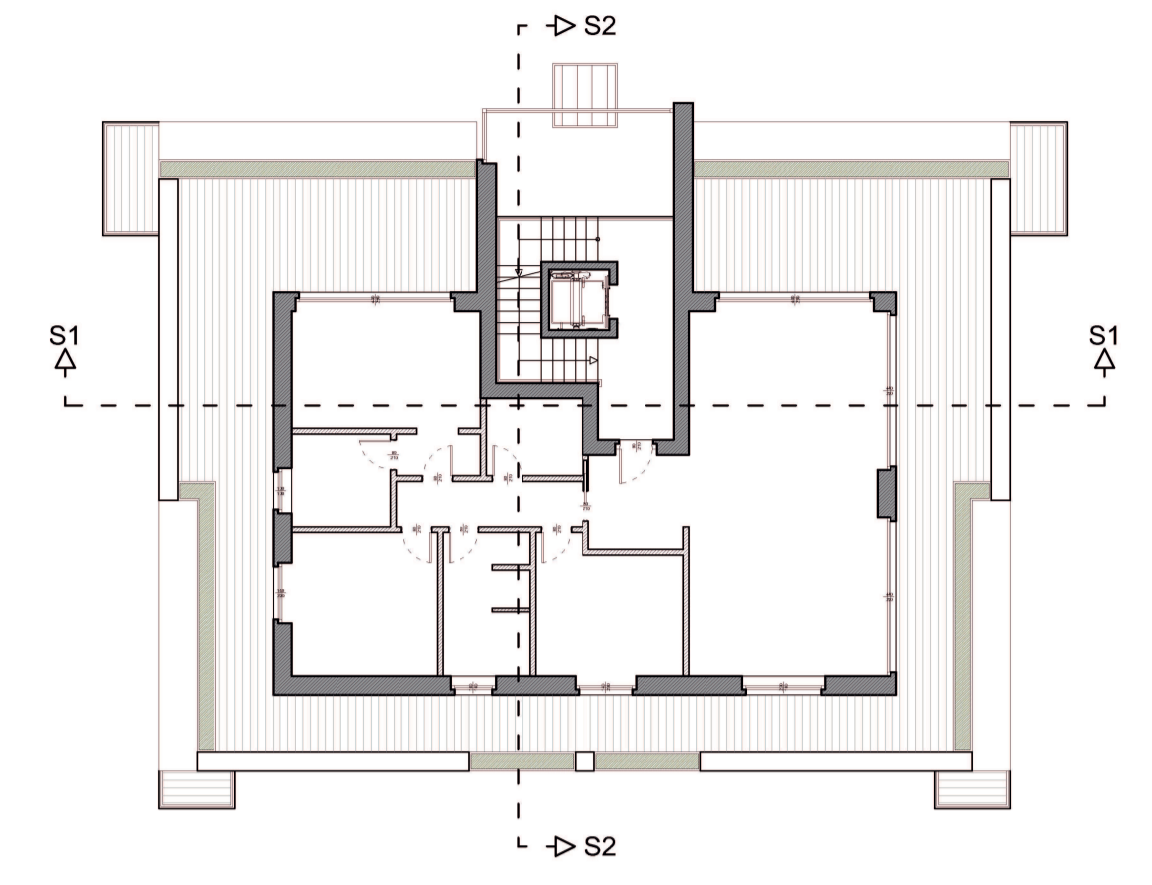

PIANO TERZO

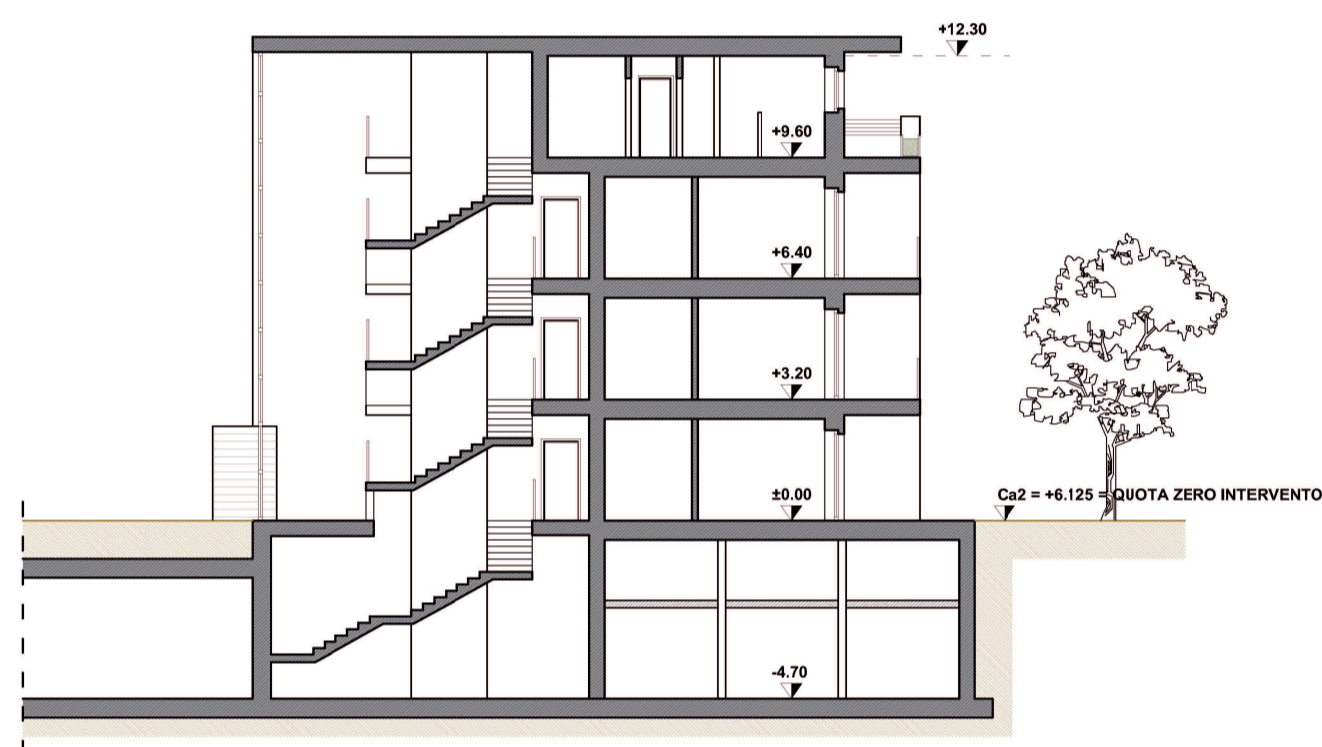

SEZIONE S1

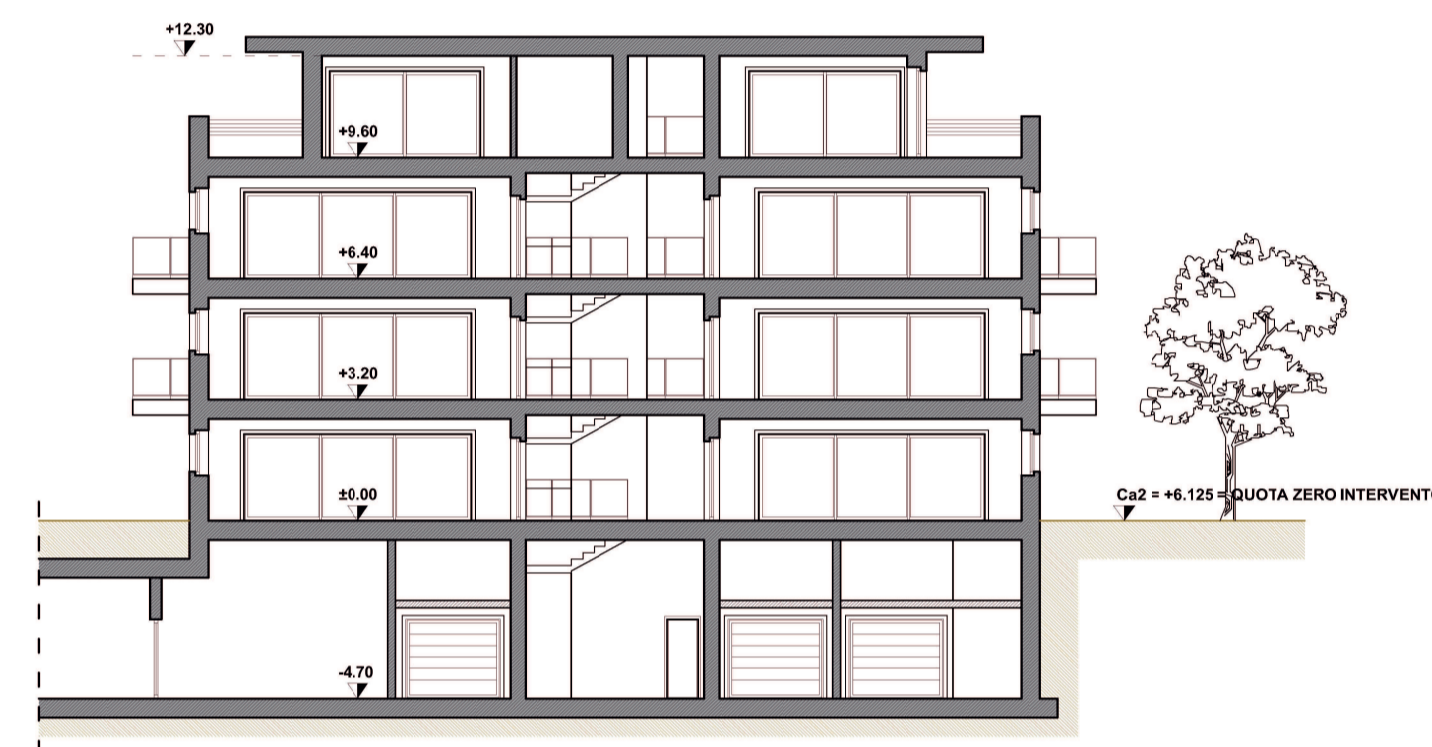

SEZIONE S2

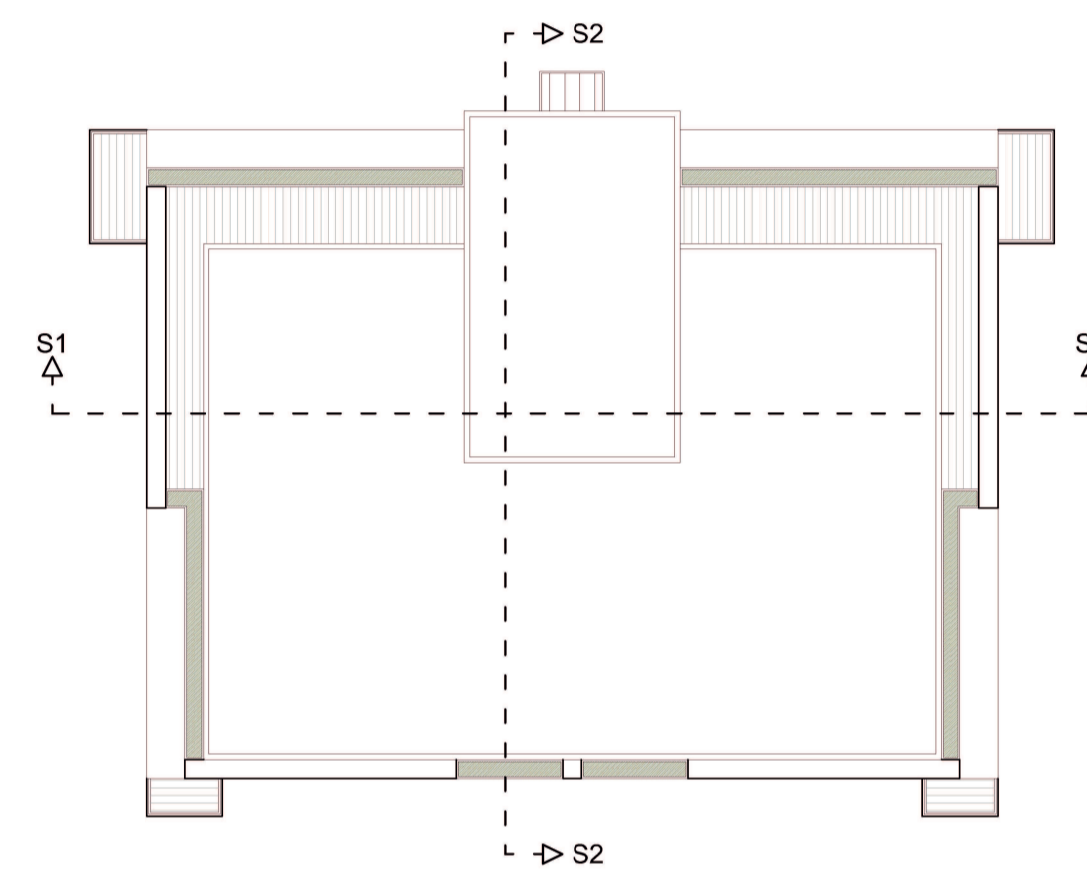

PIANO COPERTURA

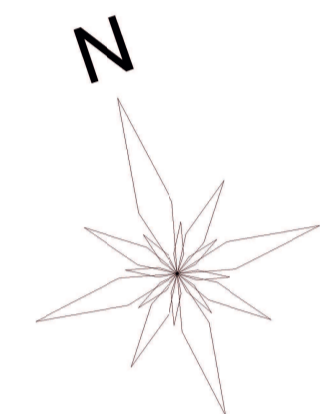

PROSPETTO SUD



PROSPETTO EST



PROSPETTO NORD



PROSPETTO OVEST

Edificio 4 - 1:200



At i3
EX COLORIFICO MIGLIAVACCA

Comune di Bergamo
Provincia di Bergamo

Via N. Sauro - Via C. Baioni

Tipologia intervento:

Nuova edificazione art. 3 D.P.R. 380/2001

Oggetto intervento:

At i3 ex Colorificio Migliavacca
Ns_7 parcheggio via Baioni - Valtesse

Tipologia pratica: Piano Attuativo

Numero Protocollo: PG E

Codice identificativo
A

Tavola
06

Oggetto

Progetto architettonico

- Edificio 4 (Piante, Prospetti, Sezioni)

Scala Disegno: 1:200

Data: 17/12/2018

Aggiornamento: 18/12/2019

X:\BIM\ZDM\GOLIVACCA\Plan Attuativo\Plan Attuativo - Tavola 06.dwg

Contenuto di progetto protetto da copyright. Tutti i diritti sono riservati. È vietata espressamente la ristampa o l'uso non autorizzato senza permesso scritto dall'autore.

Dario Marchesi
architetto

Via Lazzaretto N. 18, 24124 Bergamo
TEL. 035 23 51 83 FAX. 035 066 23 68
e-mail info@studiomarchesi.bg.it

Committente

FABRICA 01 Srl

Bergamo (BG) - Via G. e G. Paglia N. 21/B
TEL. / FAX. 02 90 98 81 77
e-mail info@fabbricaalestate.com
C.F. / P. IVA 04021650165

ARCHITETTI
LOGGIO RAVASIO
ASSOCIATI

Via Lazzaretto N. 18, 24124 Bergamo
TEL. 035 24 92 93 FAX. 035 228 17 01
e-mail info@architetti-ir.it

Progettisti

ARCHITETTO Stefano Loggio
ARCHITETTO Dario Marchesi
ARCHITETTO Sergio Ravasio