

PIANO BOX INTERRATO

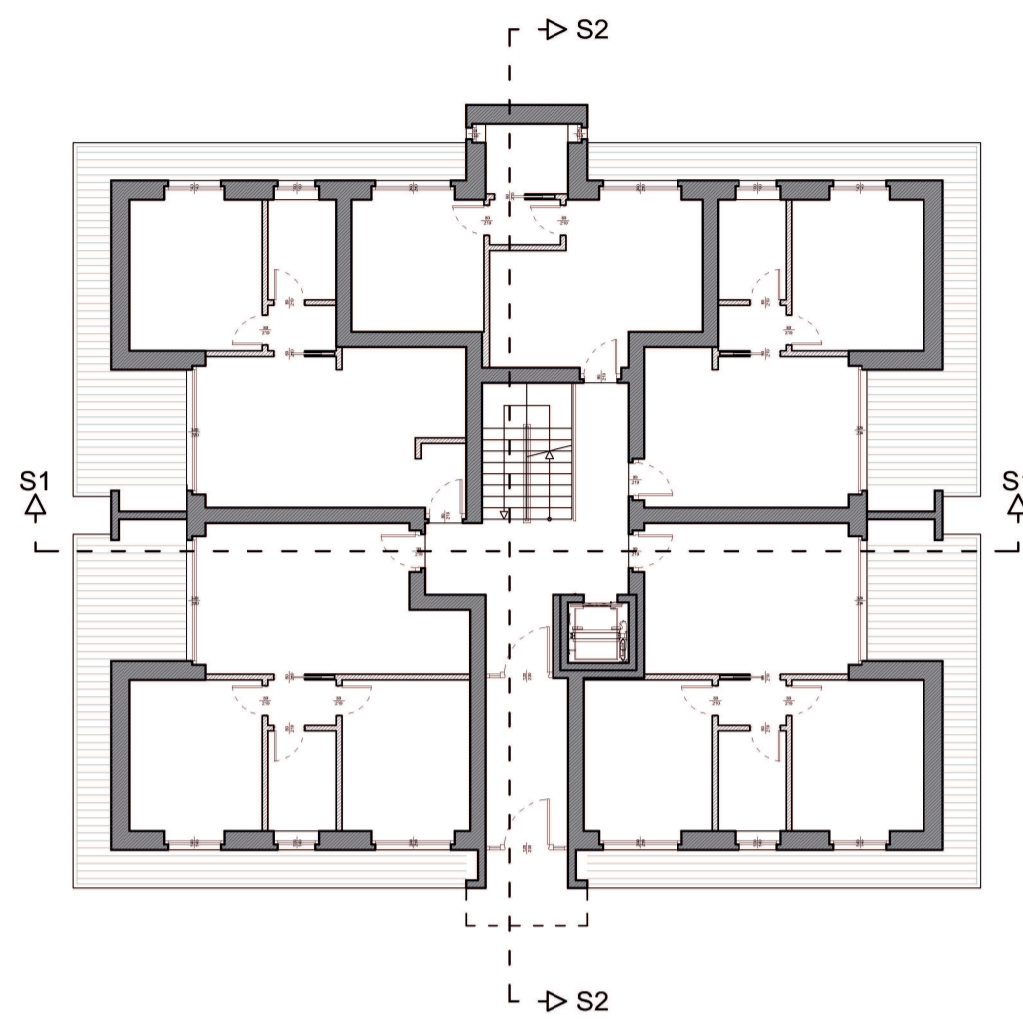

PIANO TERRA

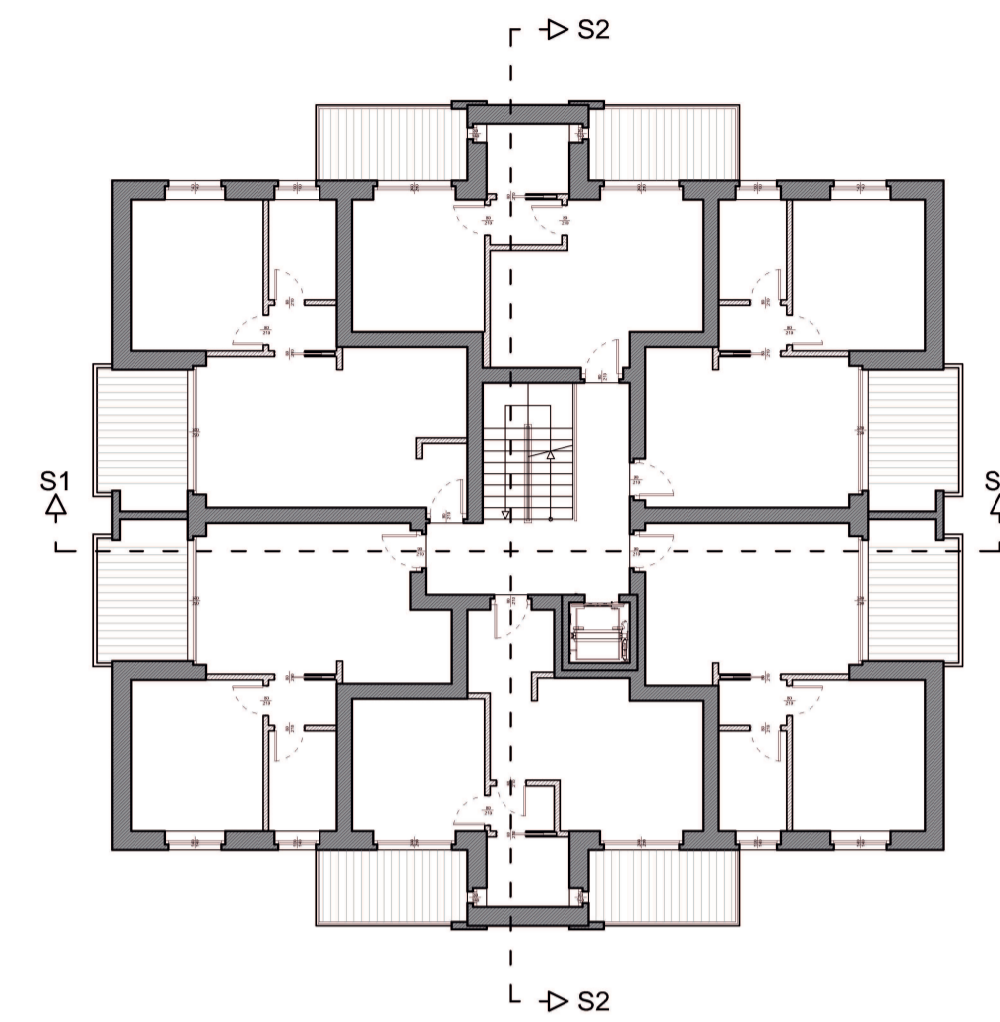

PIANO PRIMO

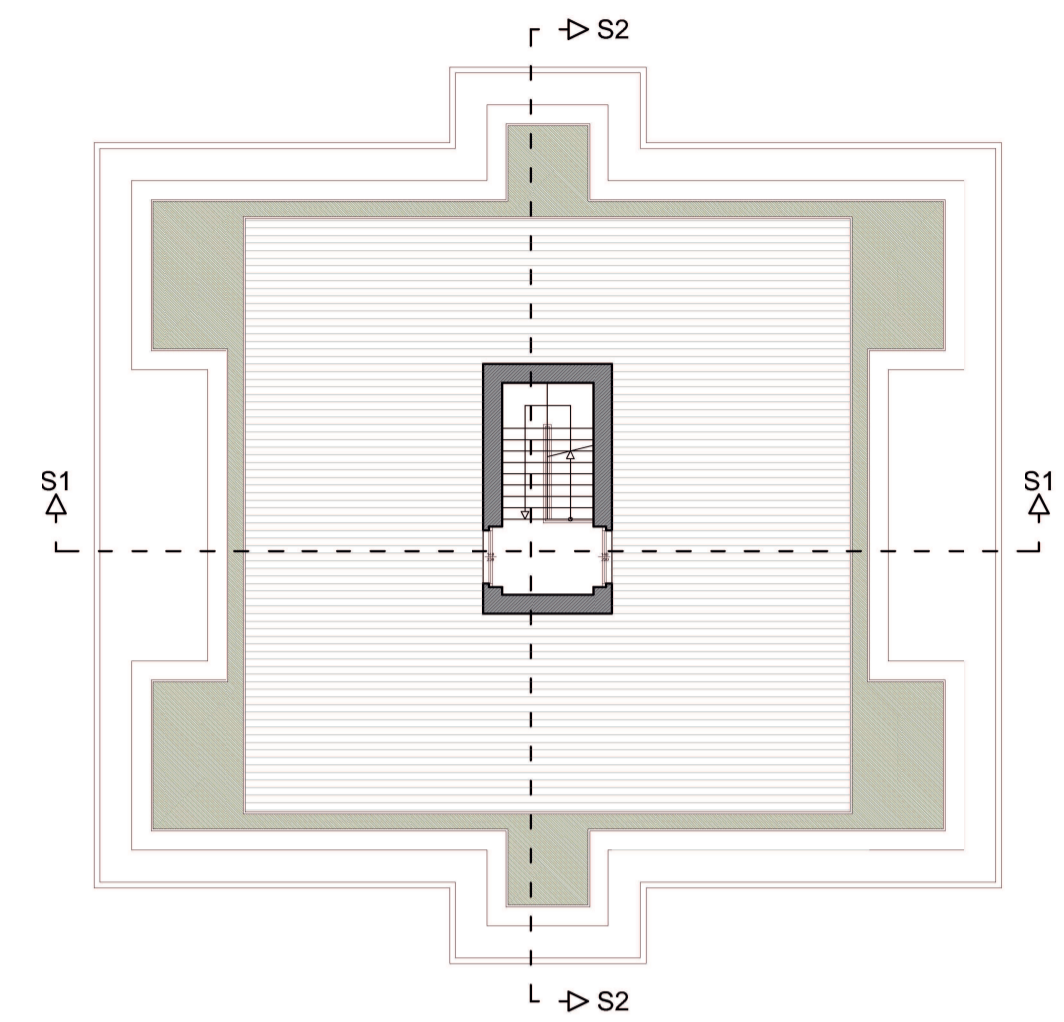

PIANO COPERTURA



PROSPETTO EST

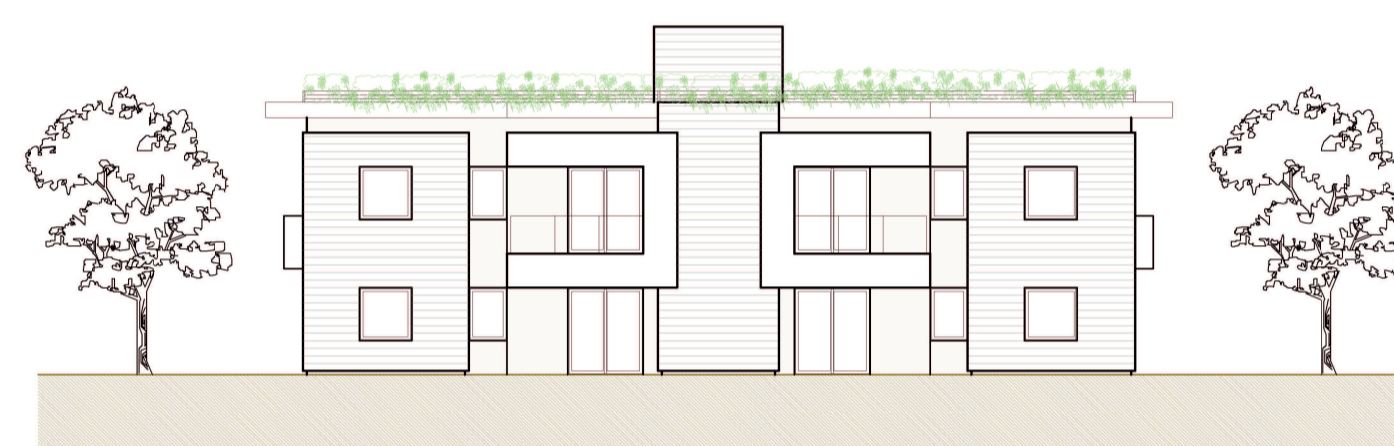

PROSPETTO OVEST

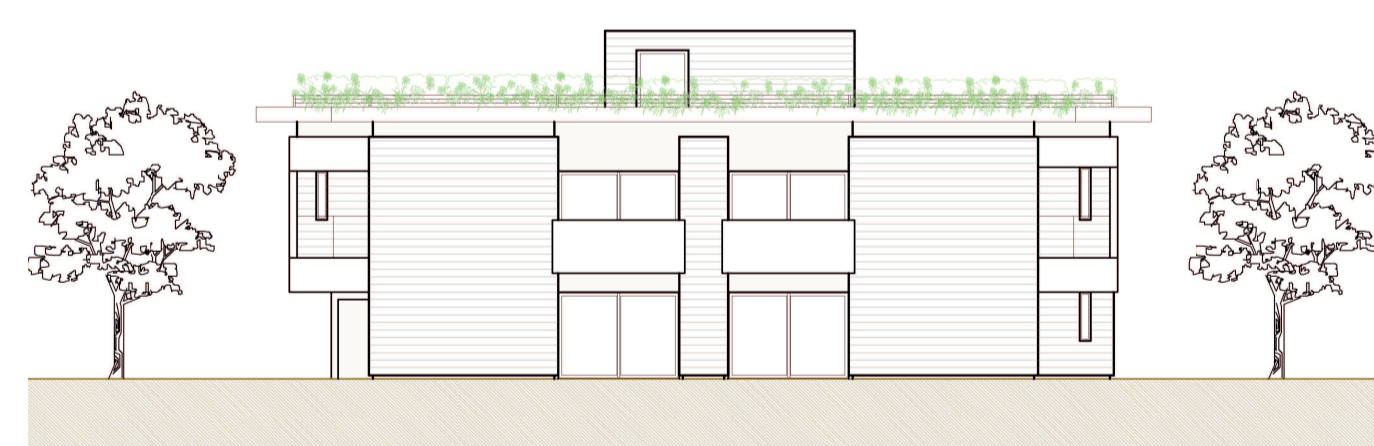

PROSPETTO NORD

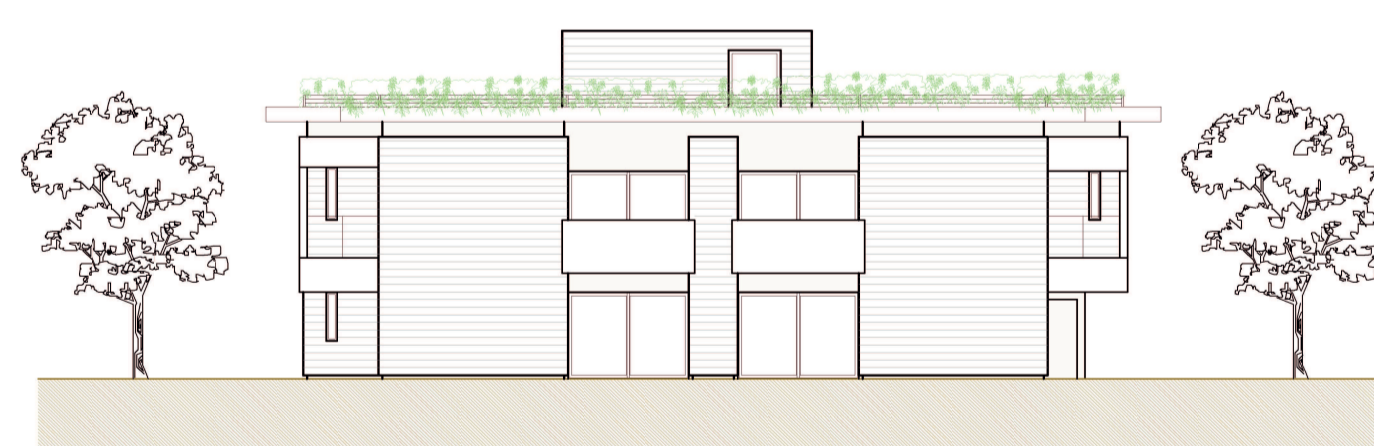

PROSPETTO SUD

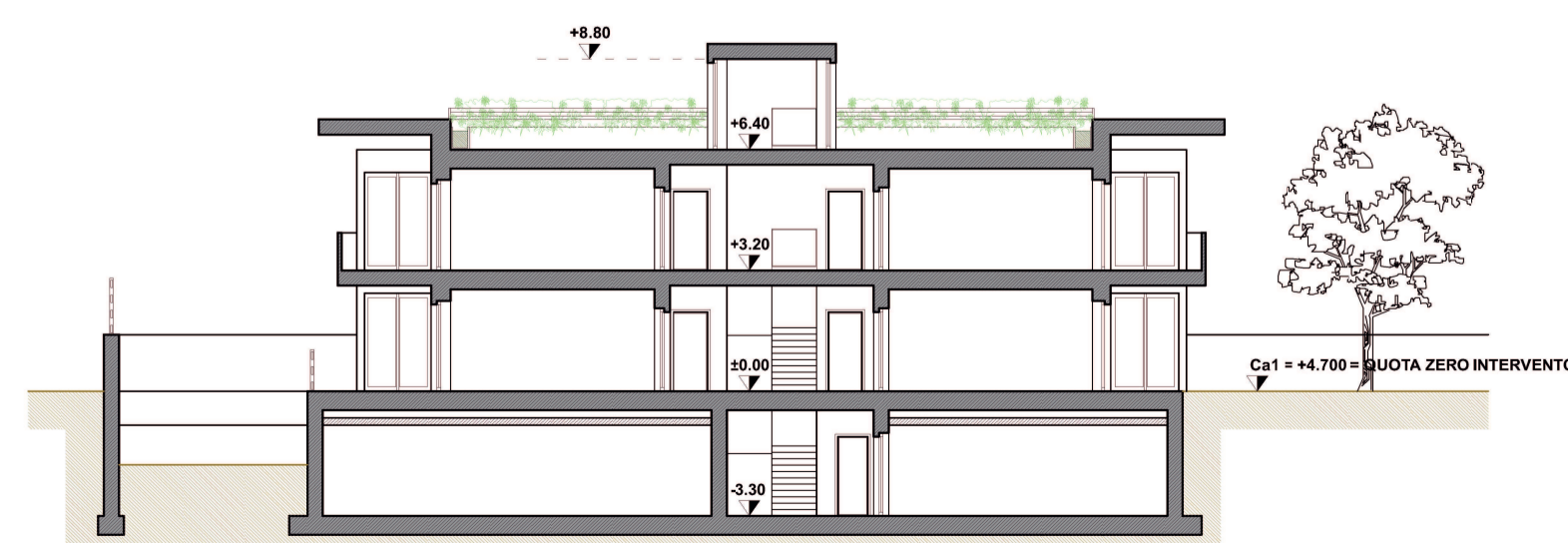

SEZIONE S1

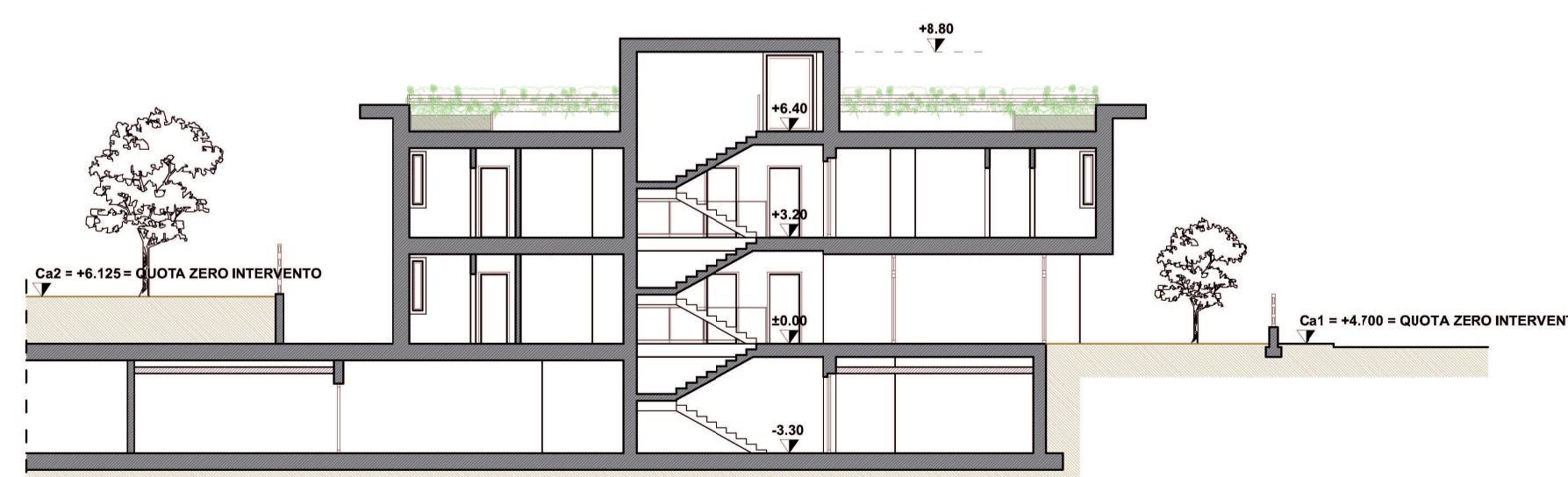

SEZIONE S2

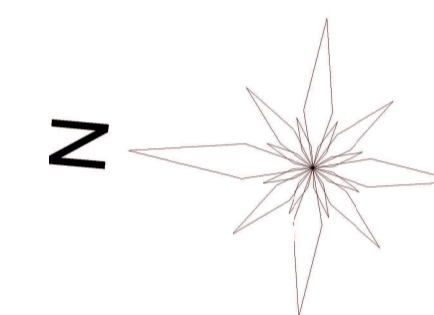

**At i3**  
EX COLORIFICIO MIGLIAVACCA

**Comune di Bergamo**  
Provincia di Bergamo

Via N. Sauro - Via C. Baioni

**Tipologia intervento:**

Nuova edificazione art. 3 D.P.R. 380/2001

**Oggetto intervento:**

At i3 ex Colorificio Migliavacca  
Ns\_7 parcheggio via Baioni - Valtesse

**Tipologia pratica:** Piano Attuativo

**Numero Protocollo:** PG E

|                       |        |
|-----------------------|--------|
| Codice identificativo | Tavola |
| A                     | 07     |

**Oggetto**  
Progetto architettonico  
- Edificio 6 (Piante, Prospetti, Sezioni)

**Scala Disegno:** 1:200

**Data:** 17/12/2018

**Aggiornamento:** 18/12/2019

**Dario Marchesi**  
architetto

Via Lazzaretto N. 18, 24124 Bergamo  
TEL. 035 23 51 83 FAX. 035 066 23 68  
e-mail info@studiomarchesi.bg.it

**Committente**

**FABRICA 01 Srl**

Bergamo (BG) - Via G. e G. Paglia N. 21/B  
TEL. / FAX. 02 90 98 81 77  
e-mail info@fabbricaalestate.com  
C.F./P. IVA 04021650165

**ARCHITETTI**  
LOGGIO RAVASIO  
ASSOCIATI

Via Lazzaretto N. 18, 24124 Bergamo  
TEL. 035 24 92 93 FAX. 035 228 17 01  
e-mail info@architetti-ir.it

**Progettisti**

ARCHITETTO Stefano Loggio  
ARCHITETTO Dario Marchesi  
ARCHITETTO Sergio Ravasio