



AREA POLITICHE DEL TERRITORIO

DIREZIONE EDILIZIA PRIVATA ED ATTIVITA' PRODUTTIVE
SERVIZIO ATTIVITA' PRODUTTIVE E COMMERCIO

PIANO DEI CHIOSCHI E DELLE EDICOLE

ALLEGATO

A

**Abaco strutture per: edicole,
chioschi nei parcheggi, chioschi nei parchi, espositori**

COORDINAMENTO:

ARCH. NICOLA CIMMINO

Dirigente dell'Area Edilizia Privata e Attività Produttive

RESPONSABILE DEL PROCEDIMENTO:

DOTT.SSA LORELLA VAVASSORI

Responsabile del Servizio Attività Produttive e Commercio

Progettista:

ARCH. MARINA ZAMBIANCHI

ARCH. CHIARA FOJADELLI

Collaboratori:

Arch. Alessandra BELLONI

Geom. Chiara BERTOCCHI

Sig. Daniele COLOMBO

Geom. Roberto GALOFARO

Arch. Giuseppina MUSICO'

TIPOLOGIA A

Chiosco in legno nei parchi

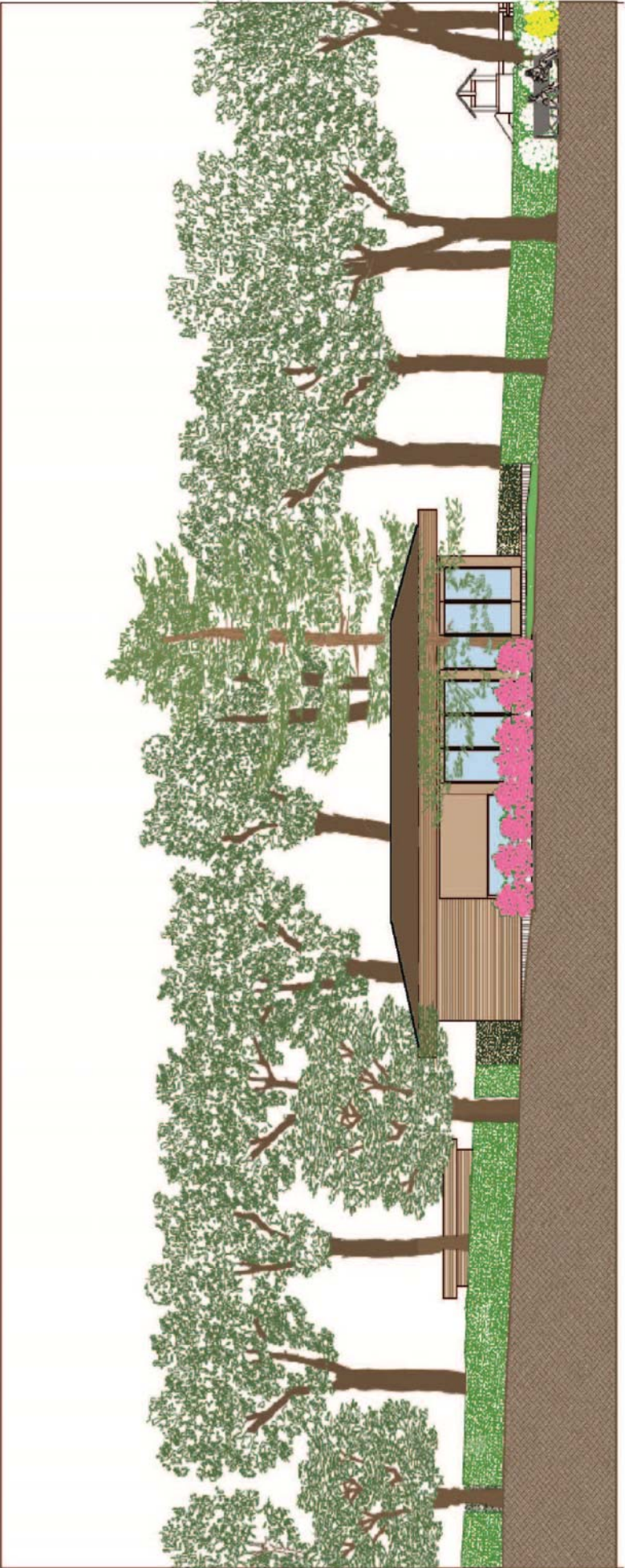

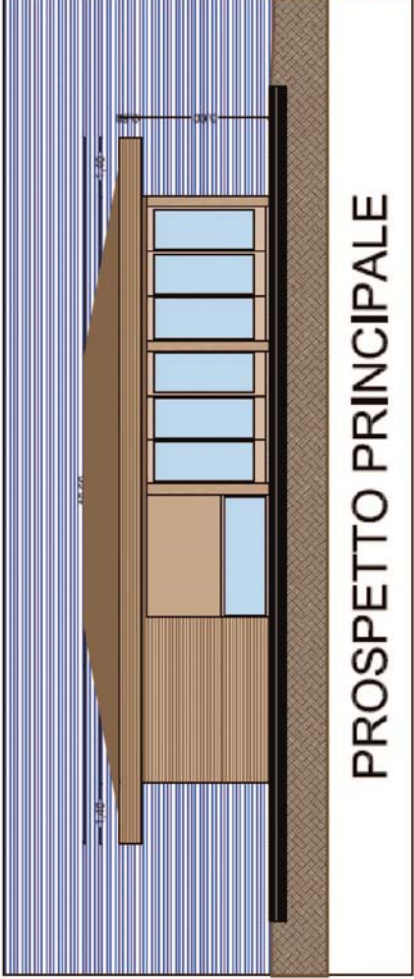

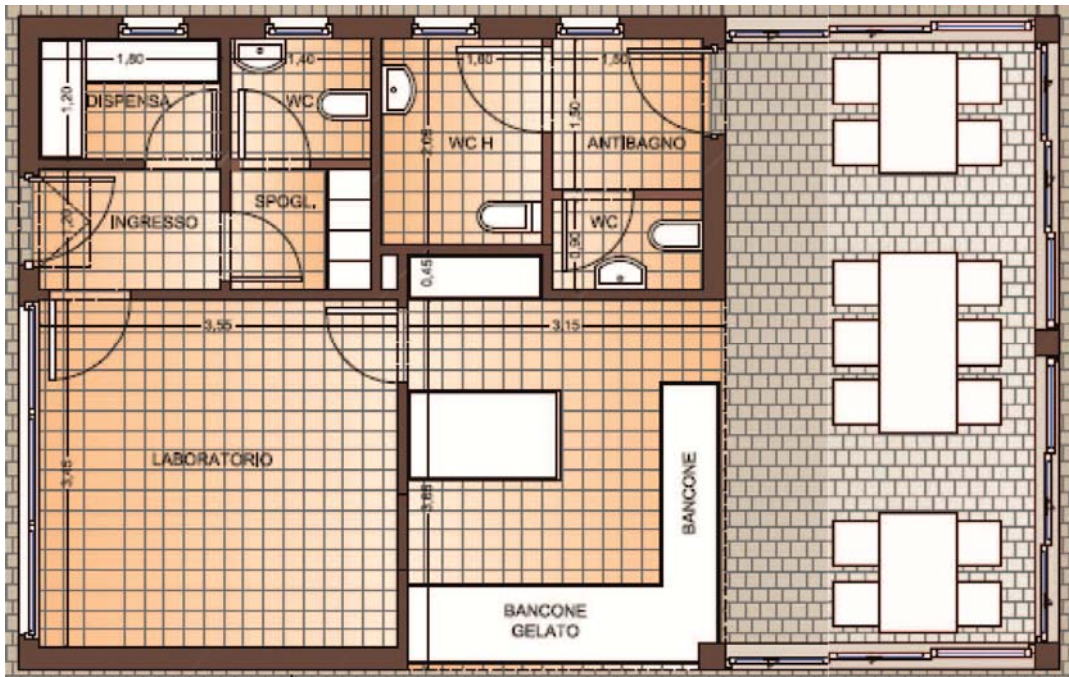
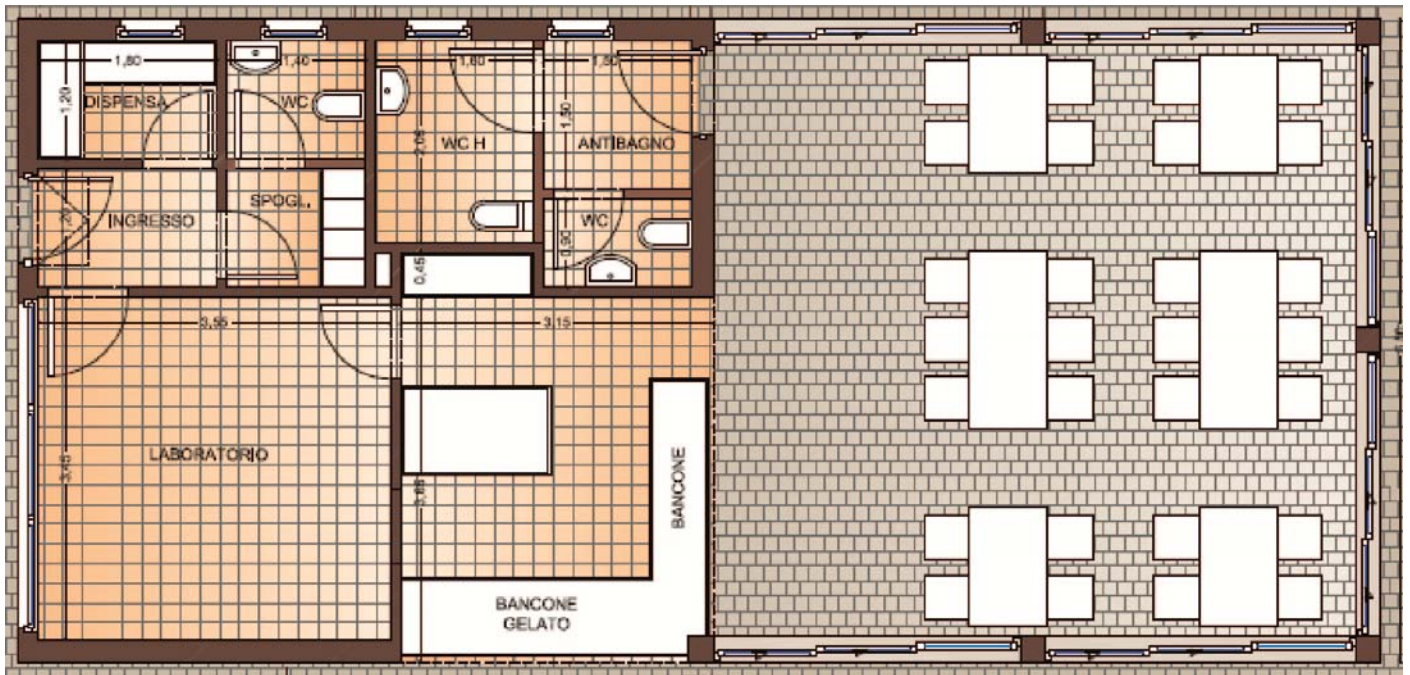

TIPOLOGIA B

Chioschi in Parcheggio

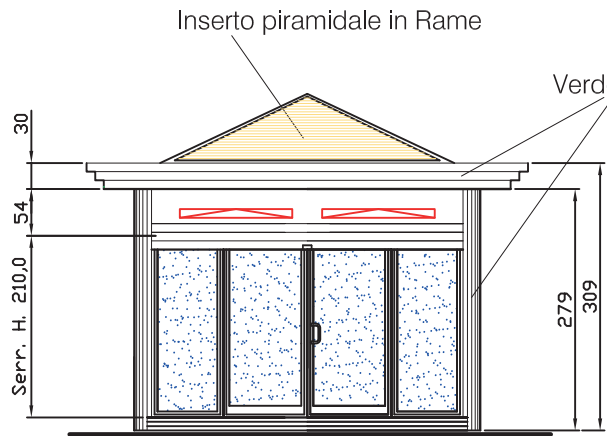

Prospecto A.

Verde RAL 6005

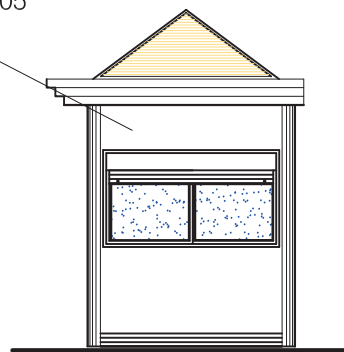

Prospecto B.

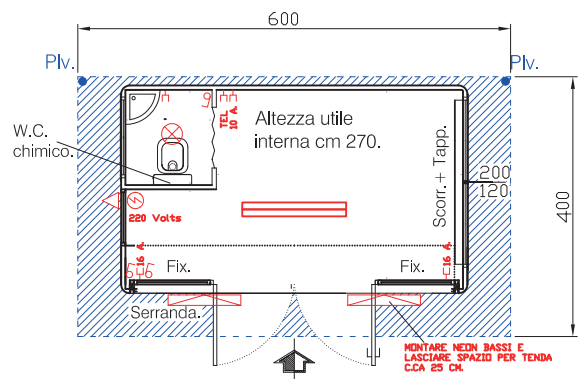

Pianta.

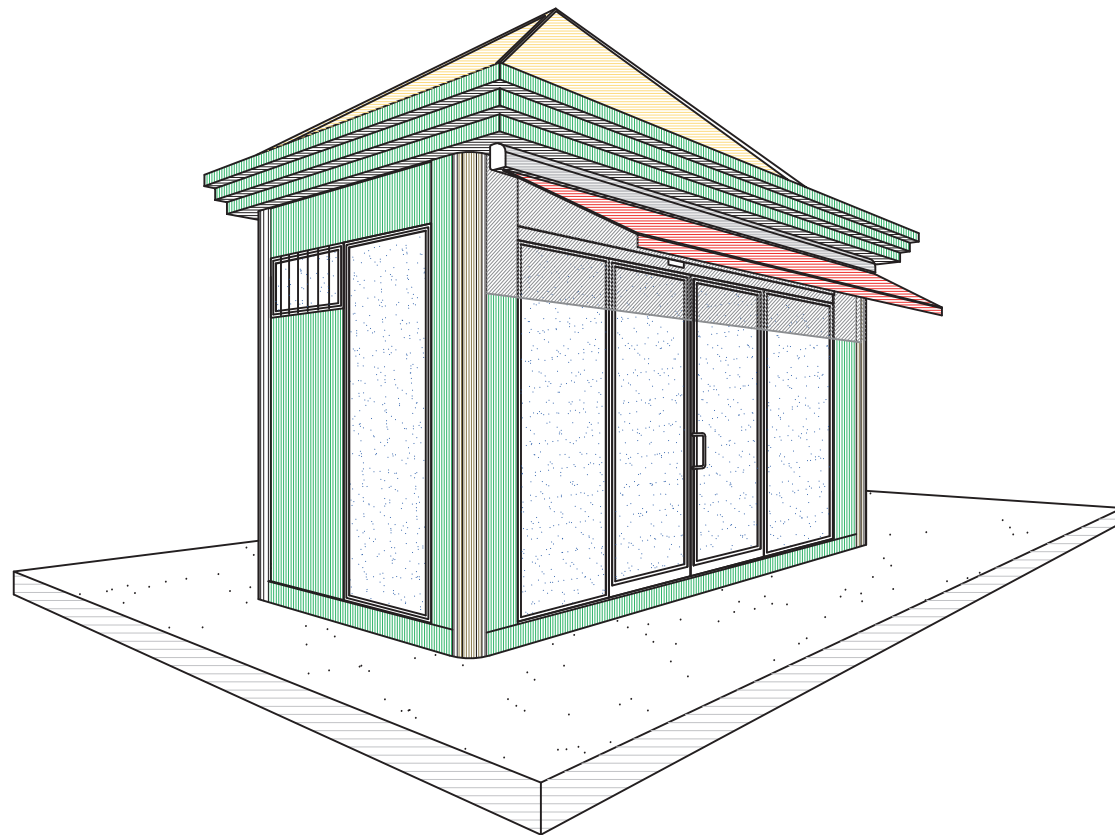

TIPOLOGIA C

Edicole

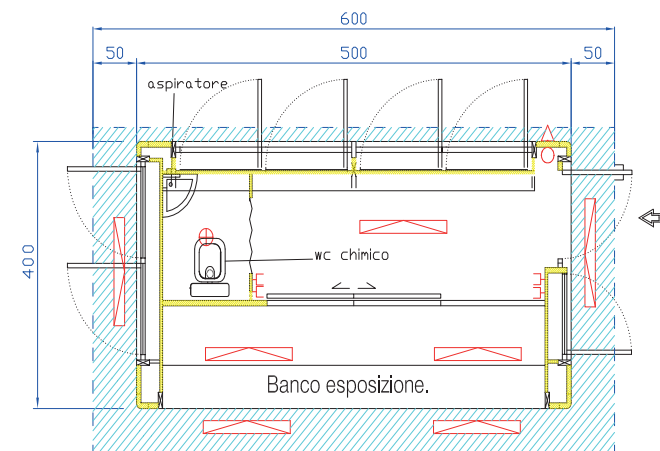
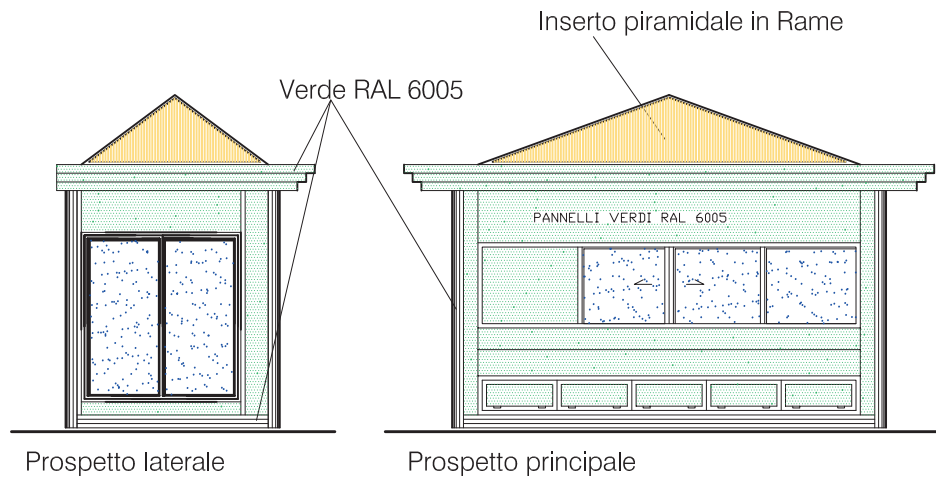

PRESA DI CORRENTE	⏏
PUNTO LUCE ESTERNO	⊕
NEON STAGNO	▤
NEON 1X36 W	▭
SALVAVITA	⊙▶
BOILER ELETTRICO	Ⓟ
PIASTRA ELETTRICA	▬
PUNTO LUCE	⊗

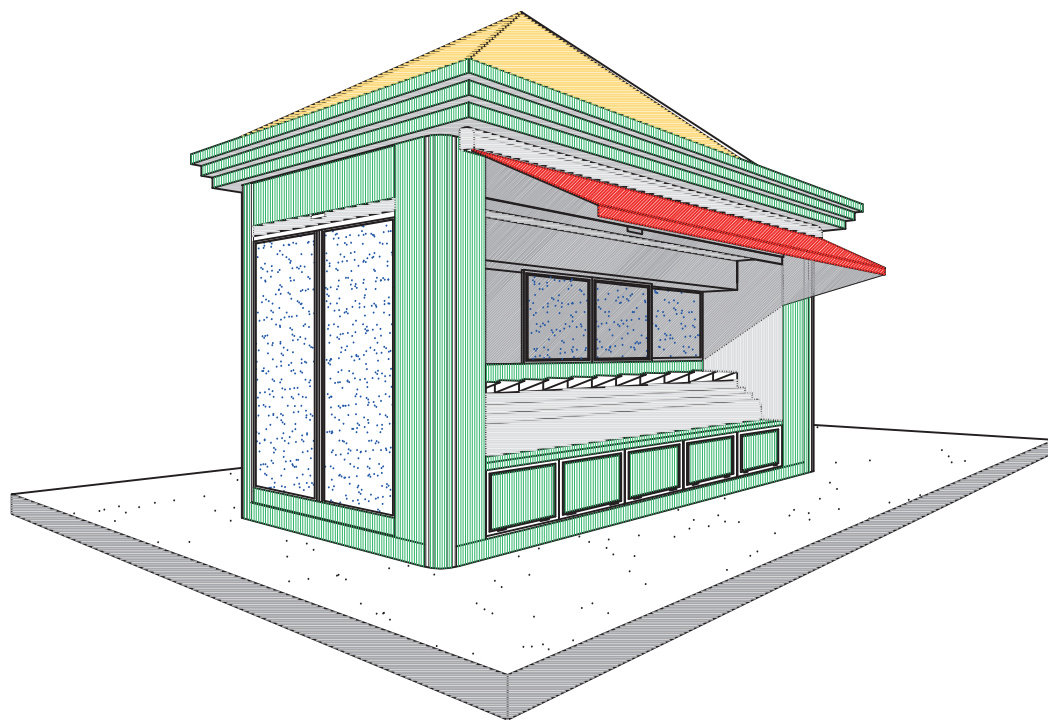

TIPOLOGIA D Edicole liberty RETTANGOLARI



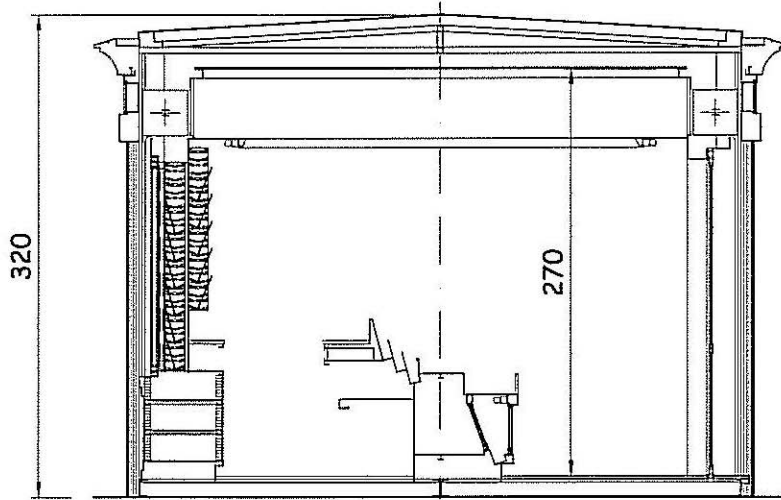

Sezione A-A scala 1:50

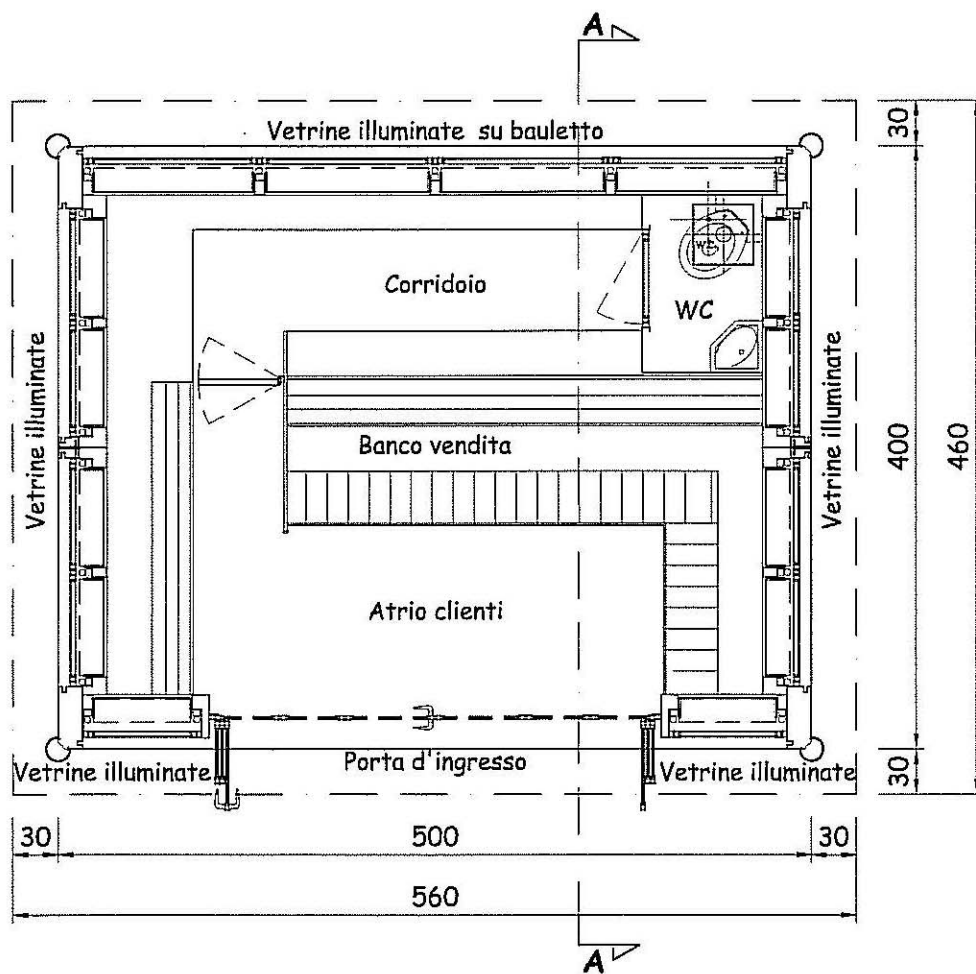

Pianta scala 1:50

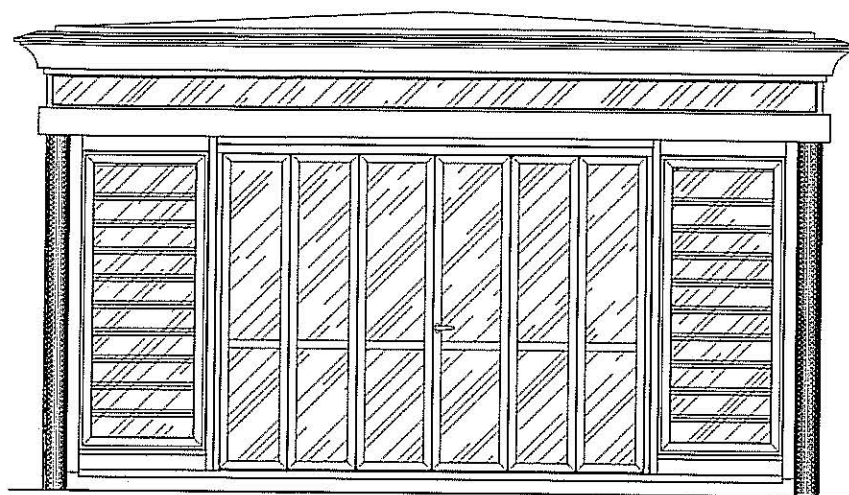

Vista frontale scala 1:50

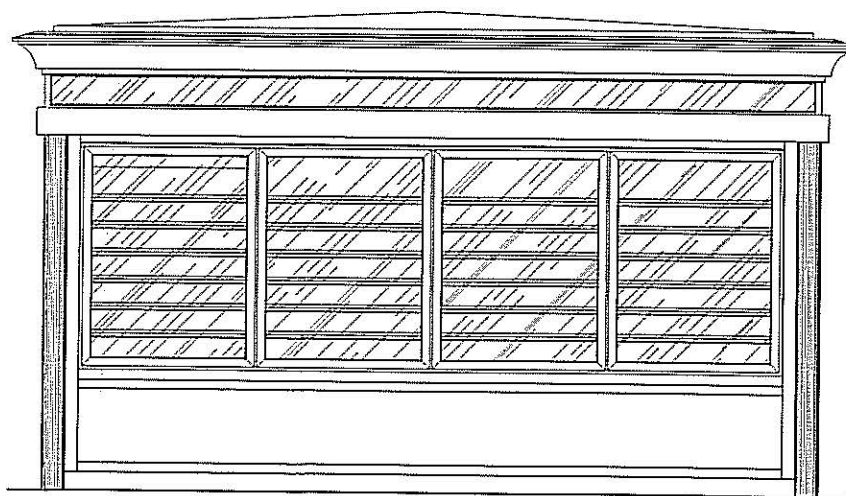

Vista posteriore scala 1:50

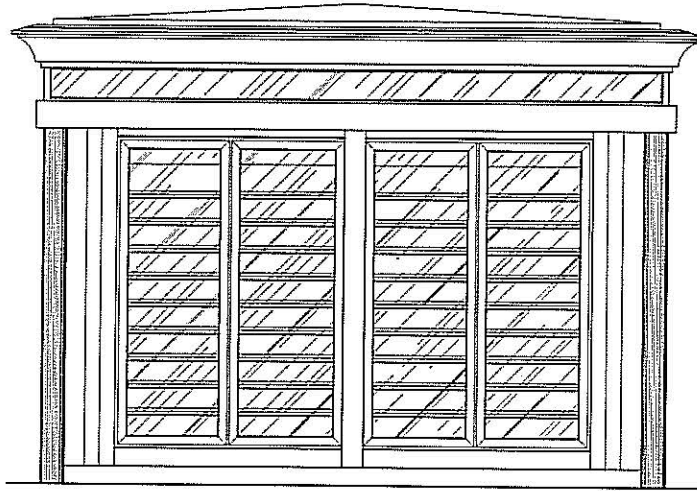

Vista lato dx scala 1:50

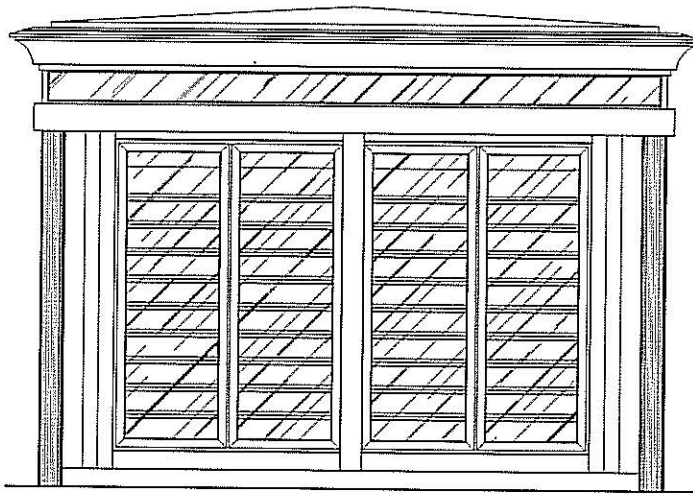

Vista lato sx scala 1:50

TIPOLOGIA E Edicole liberty OTTAGONALI



prospetti delle sagome limite (massima e minima)

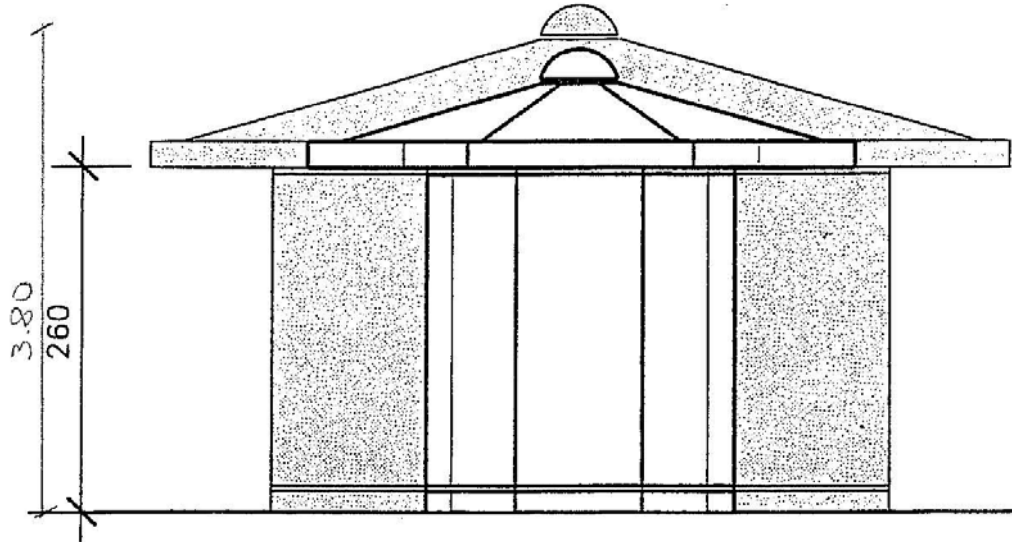

planimetria delle coperture

dimensione massima

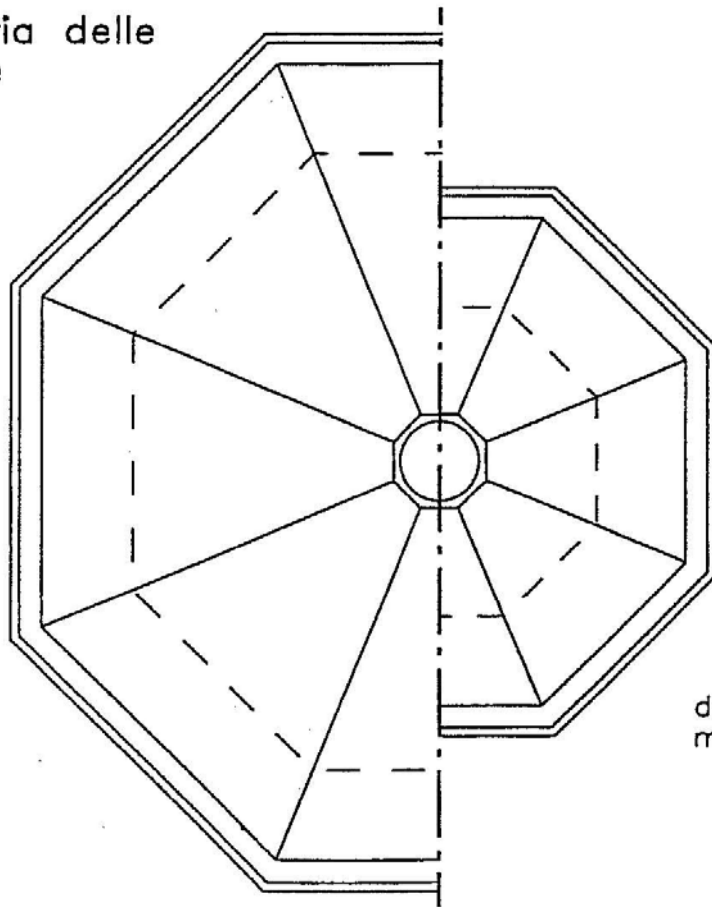

dimensione minima

dimensioni planimetriche

superficie massima mq 15.5 circa
superficie minima mq 4.5 circa

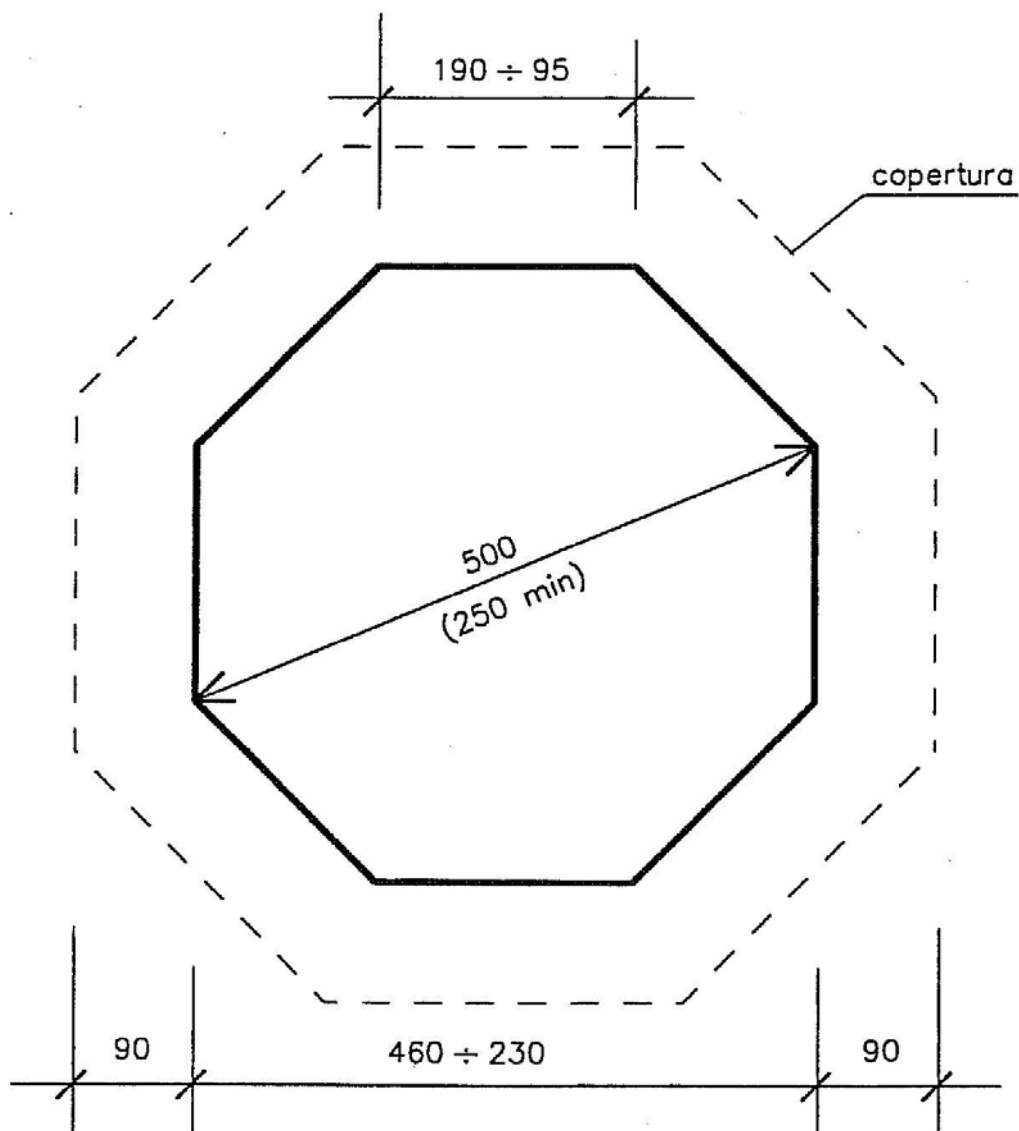

TIPOLOGIA ESPOSITORI

TIPO N° 1



Dimensioni:
67x44x170
Spazio
occupato:
0,30 m²

L'espositore dovrà avere RAL BG225 come per la struttura dell'edicola

TIPO N° 2



**Dimensioni:
97x44x170
Spazio
occupato:
0,42 m²**

L'espositore dovrà avere RAL BG225 come per la struttura dell'edicola

TIPO N° 3



Dimensioni:
67x44x170
Spazio
occupato:
0,30 m²

L'espositore dovrà avere RAL BG225 come per la struttura dell'edicola

TIPO N° 4



**Dimensioni:
90x47x170
Spazio
occupato:
0,42 m²**

L'espositore dovrà avere RAL BG225 come per la struttura dell'edicola

TIPO N° 5



Dimensioni:
60x47x170
Spazio
occupato:
0,25 m²

L'espositore dovrà avere RAL BG225 come per la struttura dell'edicola