

STATO DI FATTO - Sezioni Ambientali  
Scala 1:500

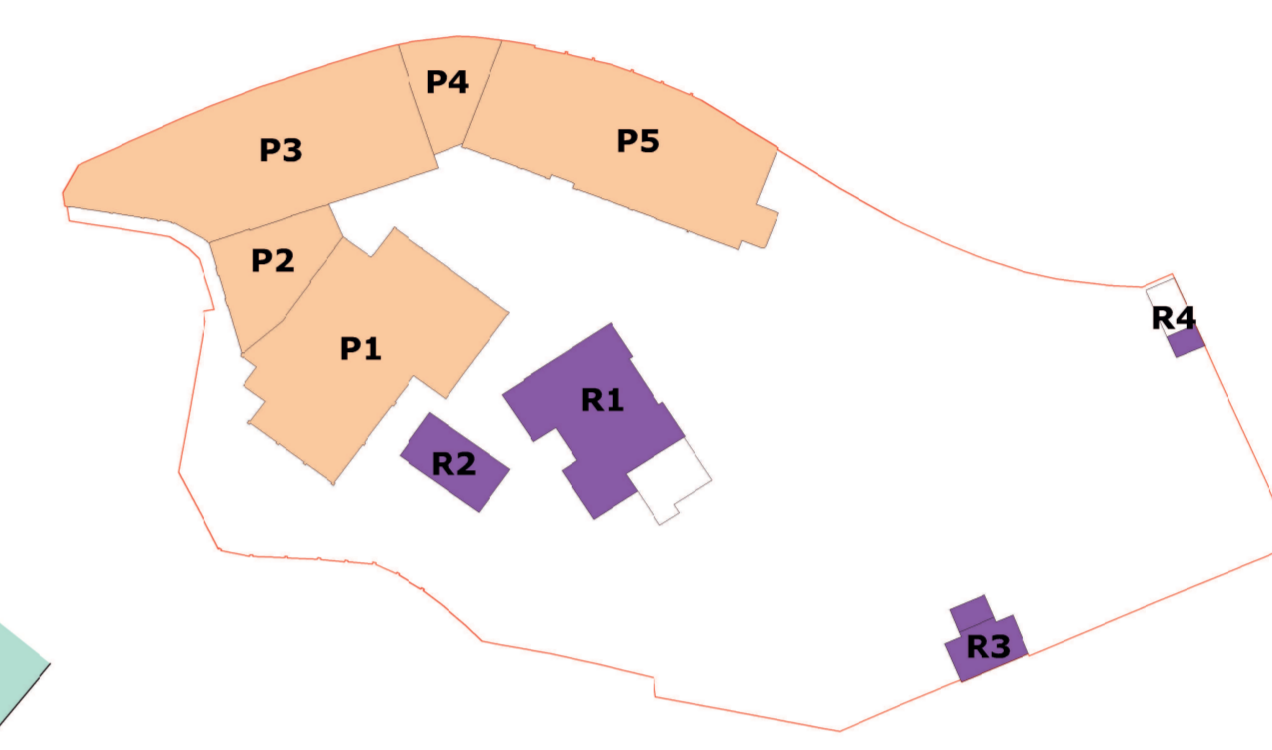

**Calcolo Volume Produttivo Esistente = mc 18.323,10**

Edificio	Superficie (S)	Altezza (H)	Volume (V)
P1 - Piano Terra	627 mq	4,30 m	2.815,50 mc
P1 - Piano Primo	475 mq	4,95 m	2.351,25 mc
P2 - Piano Terra	183 mq	3,65 m	666,98 mc
P2 - Piano Primo	183 mq	4,00 m	732,00 mc
P3 - Piano Terra	788 mq	4,15 m	3.280,90 mc
P3 - Piano Primo	706 mq	4,70 m	3.318,20 mc
P4 - Tutti altrezze	135 mq	5,95 m	799,45 mc
P5 - Piano Terra	659 mq	4,00 m	2.636,00 mc
P5 - Piano Primo	533 mq	4,00 m	2.132,00 mc
<b>TOTALE Volume Produttivo Esistente</b>			<b>18.323,10 mc</b>

**Calcolo Volume Residenziale Esistente = mc 4.572,60**

Edificio	Superficie (S)	Altezza (H)	Volume (V)
R1 - Seminterrato	298 mq	2,50 m	745,00 mc
R1 - Piano Residente	363 mq	4,00 m	1.452,00 mc
R1 - Piano Primo	363 mq	4,00 m	1.452,00 mc
R2 - Piano Terra	92 mq	3,00 m	276,00 mc
R3 - Piano Terra	73 mq	3,00 m	219,00 mc
R3 - Piano Primo	57 mq	3,00 m	171,00 mc
R4 - Piano Terra	13 mq	5,00 m	65,00 mc
R4 - Piano Primo	48 mq	3,00 m	144,00 mc
<b>TOTALE Volume Residenziale Esistente</b>			<b>4.572,60 mc</b>

**Determinazione Indice di Permeabilità**

- Perimetro Ambito At i3 = mq 9.131
- Superficie edificata = mq 2.895
- Superficie asfaltata impermeabile = mq 1.255
- Superficie a verde permeabile = mq 4.881

Indice di Permeabilità = S.v. / S. Coperta = 51,45 %  
Rapporto Copertura = S.v. / S. Coperta = 32,80 %

**LEGENDA**

- Perimetro At i3
- Perimetro Ns\_7

**DATI:**

	SUPERFICIE DA RILIEVO	SUPERFICIE CATASTRALE
Superficie Territoriale At i3	mq 9.131	mq 9.095
Superficie Territoriale Ns_7	mq 8.904	mq 8.956

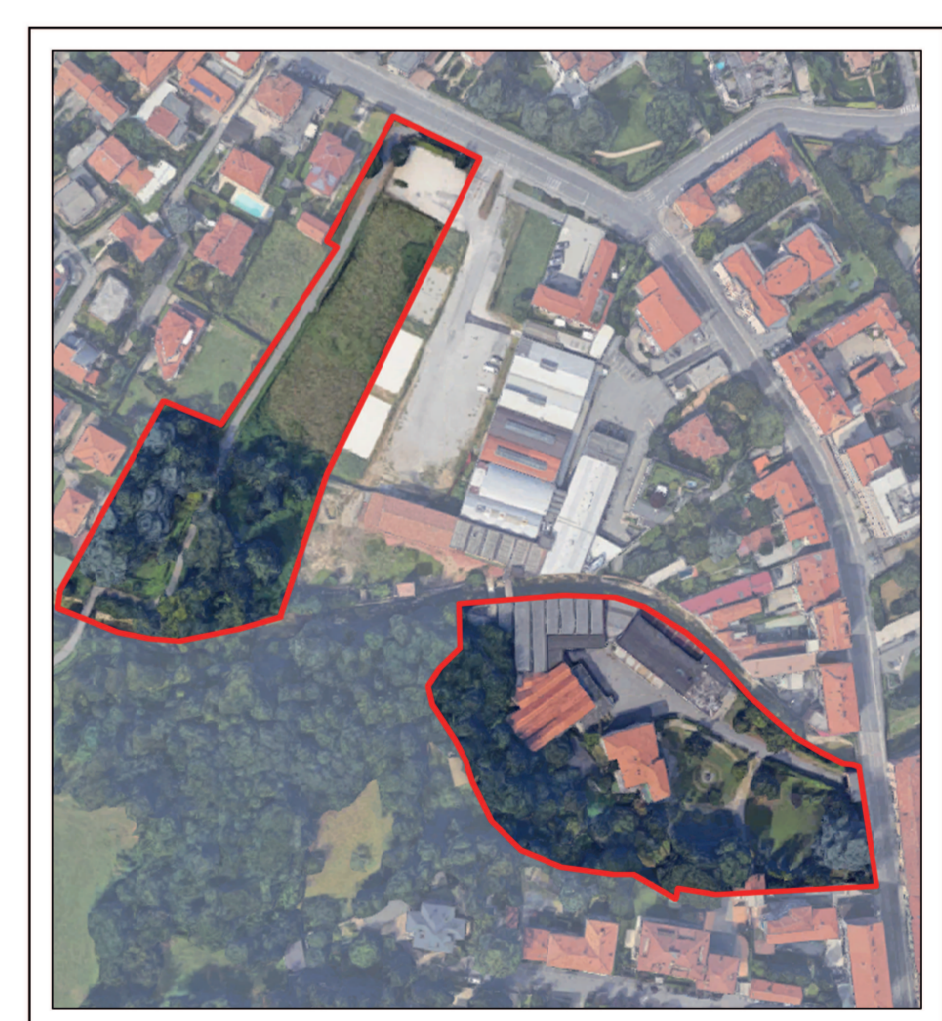

**At i3  
EX COLORIFICIO MIGLIAVACCA**

**Comune di Bergamo**  
Provincia di Bergamo

Via N. Sauro - Via C. Baioni

**Tipologia intervento:**  
Nuova edificazione art. 3 D.P.R. 380/2001

**Oggetto intervento:**  
**At i3** ex Colorificio Migliavacca  
**Ns\_7** parcheggio via Baioni - Valtesse

**Tipologia pratica:** Piano Attivato

**Numero Protocollo:** PG 0

Codice identificativo	Tavola
U.a	02

**Oggetto**  
Stato di fatto area d'intervento  
- Planimetria di Rilievo  
- Sezioni ambientali

**Scala Disegno:** 1:500  
**Data:** 17/12/2018  
**Aggiornamento:** 18/12/2019

**Dario Marchesi**  
architetto

Via Lazzaretto n. 18, 24124 Bergamo  
TEL. 035 23 51 83 FAX. 035 066 23 66  
e-mail info@studiodiomarchesi.dg.it

**ARCHITETTO LOGGIO RAVASIO SOCIETÀ**

Via Lazzaretto n. 18, 24124 Bergamo  
TEL. 035 24 92 93 FAX. 035 228 17 01  
e-mail info@architetto-r.it

**Committente**  
**FABRICA 01 Srl**  
Bergamo (BG) - Via G. e G. Paglia n. 21/B  
TEL. +39 030 96 81 77  
e-mail info@fabbrica01.com  
C.F. n. 04264650185

**Progettisti**  
ARCHITETTO Stefano Loggio  
ARCHITETTO Dario Marchesi  
ARCHITETTO Sergio Ravasio

STATO DI FATTO - Planimetria  
Scala 1:500