INDIVIDUAZIONE AREE AGRICOLE

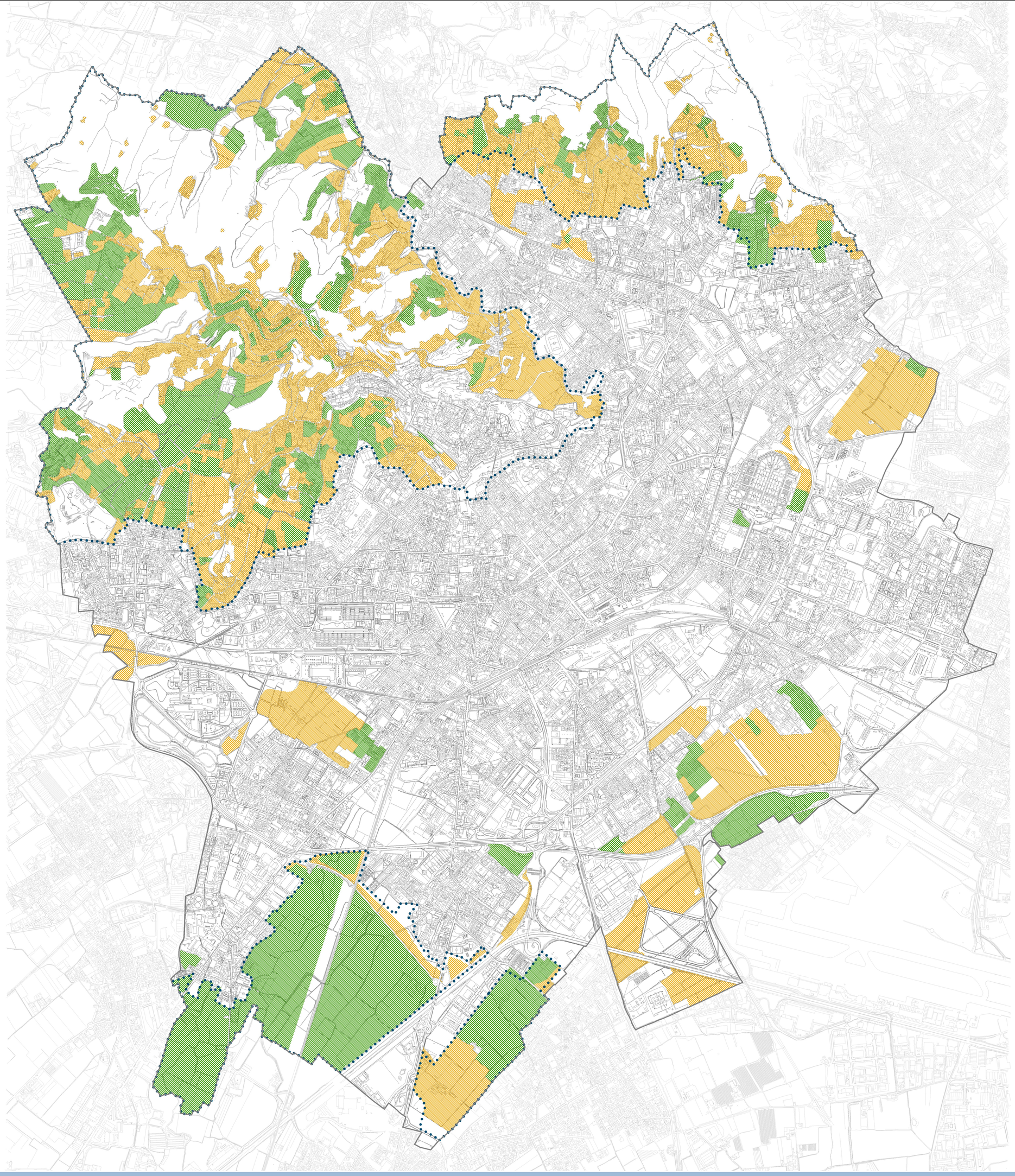

AMBITI AGRICOLI E AMBITI COMPATIBILI CON GLI USI AGRICOLI

AREE DESTINATE ALL'AGRICOLTURA
(ai sensi delle disposizioni di cui agli artt. 59-62bis del TITOLO III della L.R. 12/2005 e s.m.i.)

AMBITI TERRITORIALI COMPATIBILI CON L'ATTIVITA' AGRICOLA
(ai sensi delle disposizioni di cui all'art. 39.1 delle Norme del Piano delle Regole)

PARCO REGIONALE DEI COLLI DI BERGAMO
(L.R. 8/1991)

BASE CARTOGRAFICA

La presente tavola, elaborata a cura dell' Ufficio PGT utilizza come base cartografiche di riferimento le seguenti Carte Tecniche Comunali (CTC)
Comune di Bergamo: cartografia numerica realizzata con riprese aeree del Novembre 1993 aggiornata per la trasposizione in database topografico con riprese aeree del 7 Novembre 2007
Comune di Azzano San Paolo: cartografica numerica realizzata con riprese aeree dell' Agosto 2002
Comune di Gorle: cartografica numerica realizzata con riprese aeree di Novembre 2007
Comune di Mozzo: cartografica numerica realizzata con riprese aeree di Marzo 2004
Comune di Orio al Serio: cartografica numerica realizzata con riprese aeree di Novembre 2005
Comune di Seriate: cartografica numerica realizzata con riprese aeree di Novembre 2005

P G T
Piano di Governo del Territorio

COMUNE DI BERGAMO
AREA POLITICHE DEL TERRITORIO
DIREZIONE PIANIFICAZIONE URBANISTICA
UFFICIO PIANO DI GOVERNO DEL TERRITORIO

COORDINAMENTO UFFICIO PGT
ARCH. GIORGIO CAVAGNIS

TEAM DI PROGETTAZIONE
ARCH. GIORGIO CAVAGNIS
ARCH. GIANLUCA DELLA MEA
ARCH. MANIRA ZAMBRANCHI

CONSULENZA SCIENTIFICA
PROF. ARCH. BRUNO GABRIELLI

CONSULENZA ARCHITETTONICA
PROF. ARCH. AURELIO GALFETTI

UFFICIO PGT
ARCH. SILVIA PERSAMI
ARCH. ALESSANDRO SANTORO
DOTT. SERGIO ARPIANI
DOTT. ANDREA CALDIROLI
DOTT. RAFFAELE PICARIELLO
DOTT. LARA ZANGA
GEOL.
DOTT. SILVIA CINDIAN

CONSULENZA ASPETTI AMBIENTALI, PAESISTICI E VAS
ARCH. MARGHERITA PERINA

CONSULENZA ASPETTI GEOLOGICI E IDROGEOLOGICI
DOTT. GEOL. RENATO CALZAVARELLI
DOTT. GEOL. MASSIMO ELITROPI

CONSULENZA ASPETTI LEGALI
AVV. FORTUNATO FAGANO
AVV. PAOLO SONCINI

SIT (SISTEMA INFORMATIVO TERRITORIALE)

AGGIORNATO AL 10.10.2022
Deliberazione della Giunta Regionale n. 8/7067

PIANO DELLE REGOLE

PR1

INDIVIDUAZIONE DELLE AREE AGRICOLE

0 50 100 200 300 400 500 600 700 800 900 metri — scala 1:10'000

Elaborazioni cartografiche: Ufficio PGT