

PIANO DELLE REGOLE

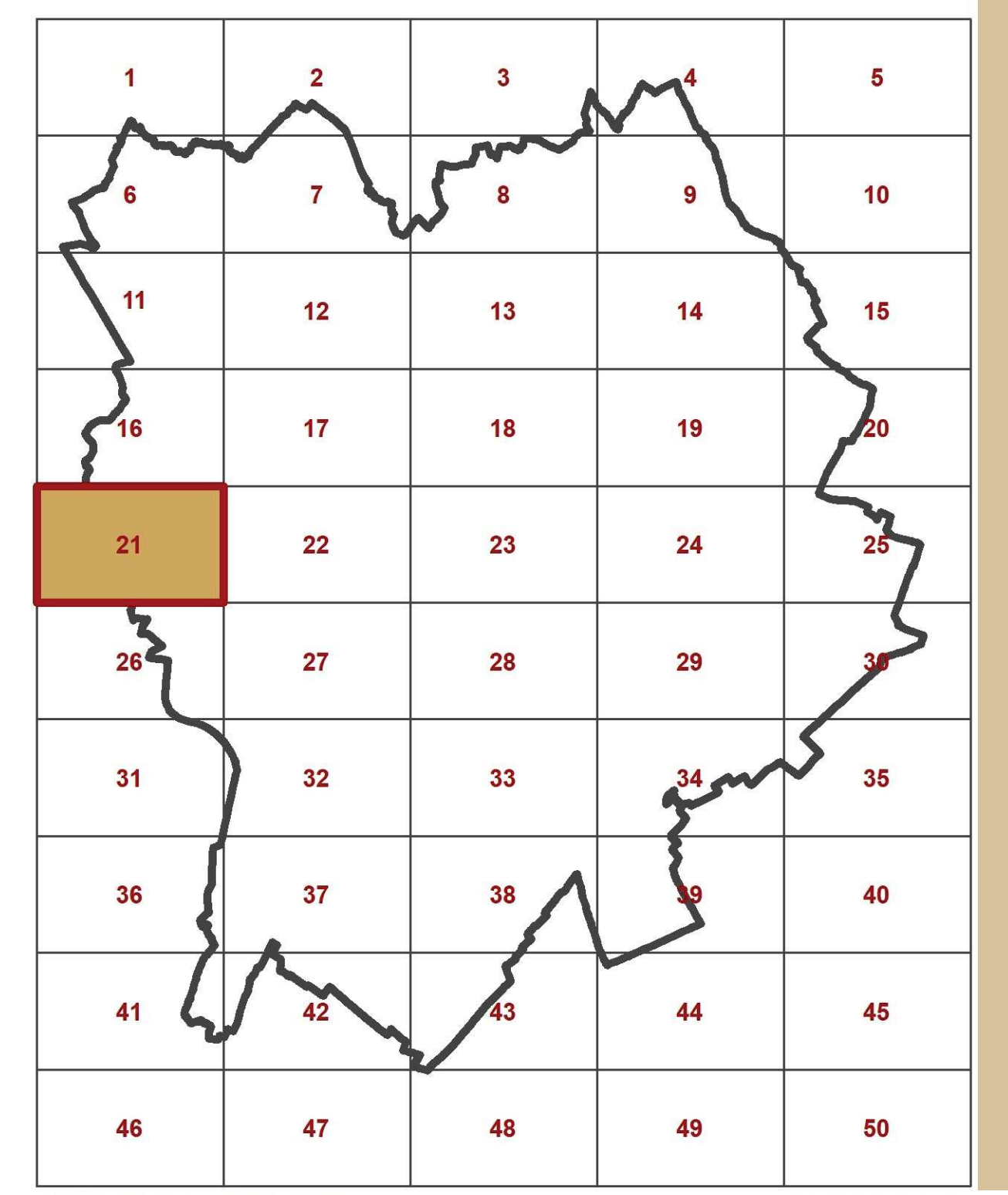
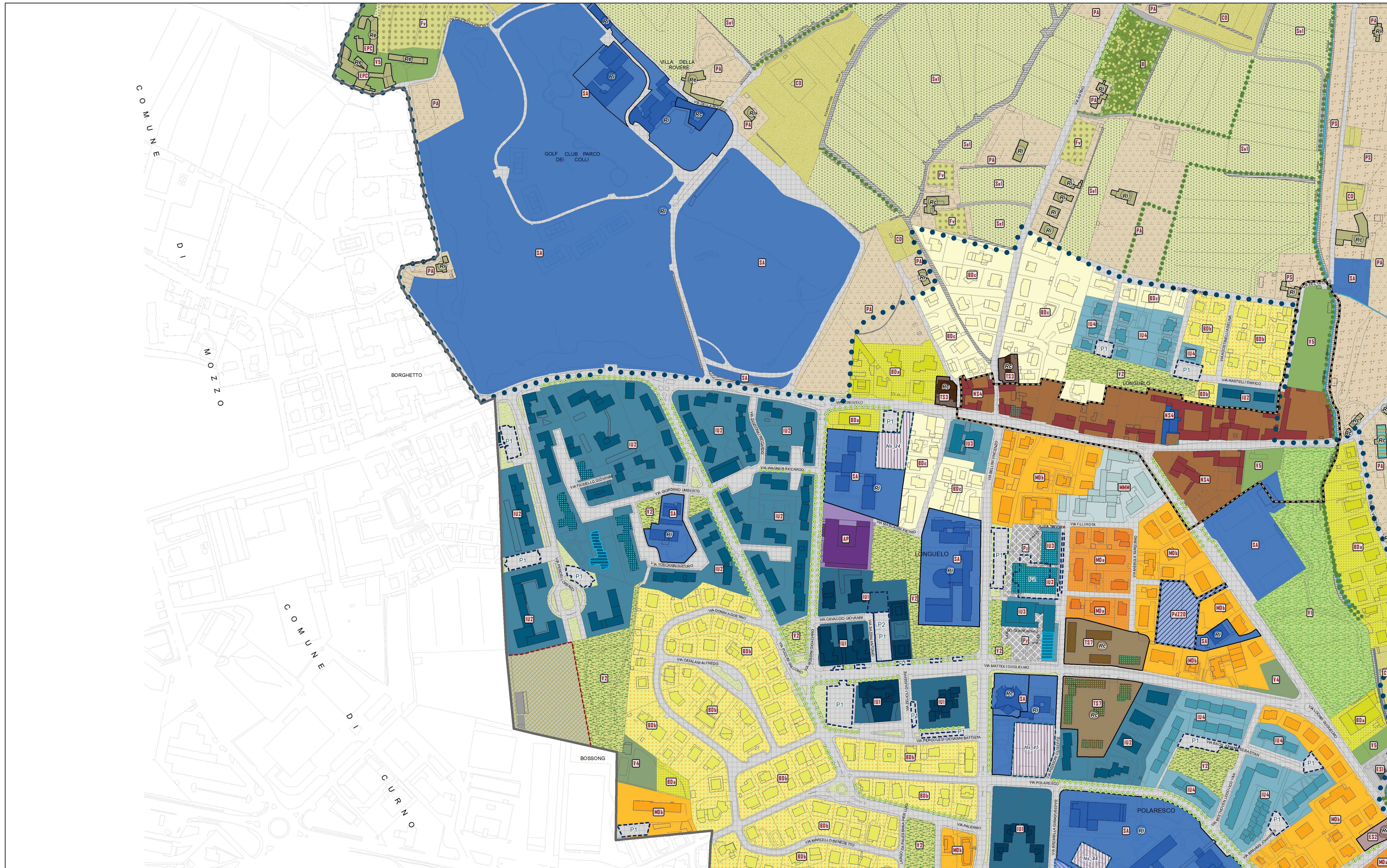

F O G L I O 2 1

QUADRO D'UNIONE SCALA 1:50'000

BASE CARTOGRAFICA
La presente tavola, elaborata a cura dell'Ufficio PGT utilizza come basi cartografiche di riferimento le seguenti Carte Tecniche Comunali (CTC):
Comune di Bergamo: cartografia numerica realizzata con riprese aeree del Novembre 1993 aggiornata per la trasposizione in database topografico con riprese aeree del 7 Novembre 2007
Comune di Agno: cartografia numerica realizzata con riprese aeree del Agosto 2002
Comune di Gorno: cartografia numerica realizzata con riprese aeree di Novembre 2007
Comune di Merone: cartografia numerica realizzata con riprese aeree di Marzo 2004
Comune di Orio al Serio: cartografia numerica realizzata con riprese aeree di Novembre 2005
Comune di Sarnano: cartografia numerica realizzata con riprese aeree di Novembre 2005

P G T
Comune di Bergamo
Ufficio di Governo del Territorio

GOVERNAMENTO UFFICIO PGT
ARCH. GIORGIO CAVAGNINI

TEAM DI PROGETTAZIONE
ARCH. GIORGIO CAVAGNINI
ARCH. GIULIANA DELLA MESA
ARCH. MARINA ZAMBIANCHI

CONSULENZA SCIENTIFICA
PROF. ARCH. BRUNO GIARELLI

CONSULENZA ARCHITETTONICA
PROF. ARCH. AURELIO GALETTI

UFFICIO PGT
ARCH. SILVIA PEGGAMI
ARCH. ALESSANDRO SANTORO
DOTT. GIORGIO APPIANI
DOTT. ANDREA CALZOLINI
DOTT. MARCO FERRAROLI
DOTT. LARA ZANGÀ
ARCH. GIULIANA DELLA MESA
DOTT. SILVIA CAVIGNINI

CONSULENZA ASPETTI AMBIENTALI E PAESISTICI E VAS
ARCH. MARGHERITA FIORINA

CONSULENZA ASPETTI GEOLOGICI E IDROGEOLOGICI
DOTT. GEOL. RENATO CALABRELLI
DOTT. GEOL. MASSIMO ELIROPPI

CONSULENZA ASPETTI LEGALI
AVV. FORTUNATO PAGANO
AVV. PAOLO BONOMO

SE (SISTEMA INFORMATIVO TERRITORIALE)

AGGIORNATO AL 10.10.2022
Deliberazione della Giunta Regionale n. 10787

PIANO DELLE REGOLE

PR7.19

ASSETTO URBANISTICO GENERALE
FOGLIO 21

0 50 100 200 metri 1:2'000

Elaborazioni cartografiche: Ufficio PGT

PIANO DELLE REGOLE

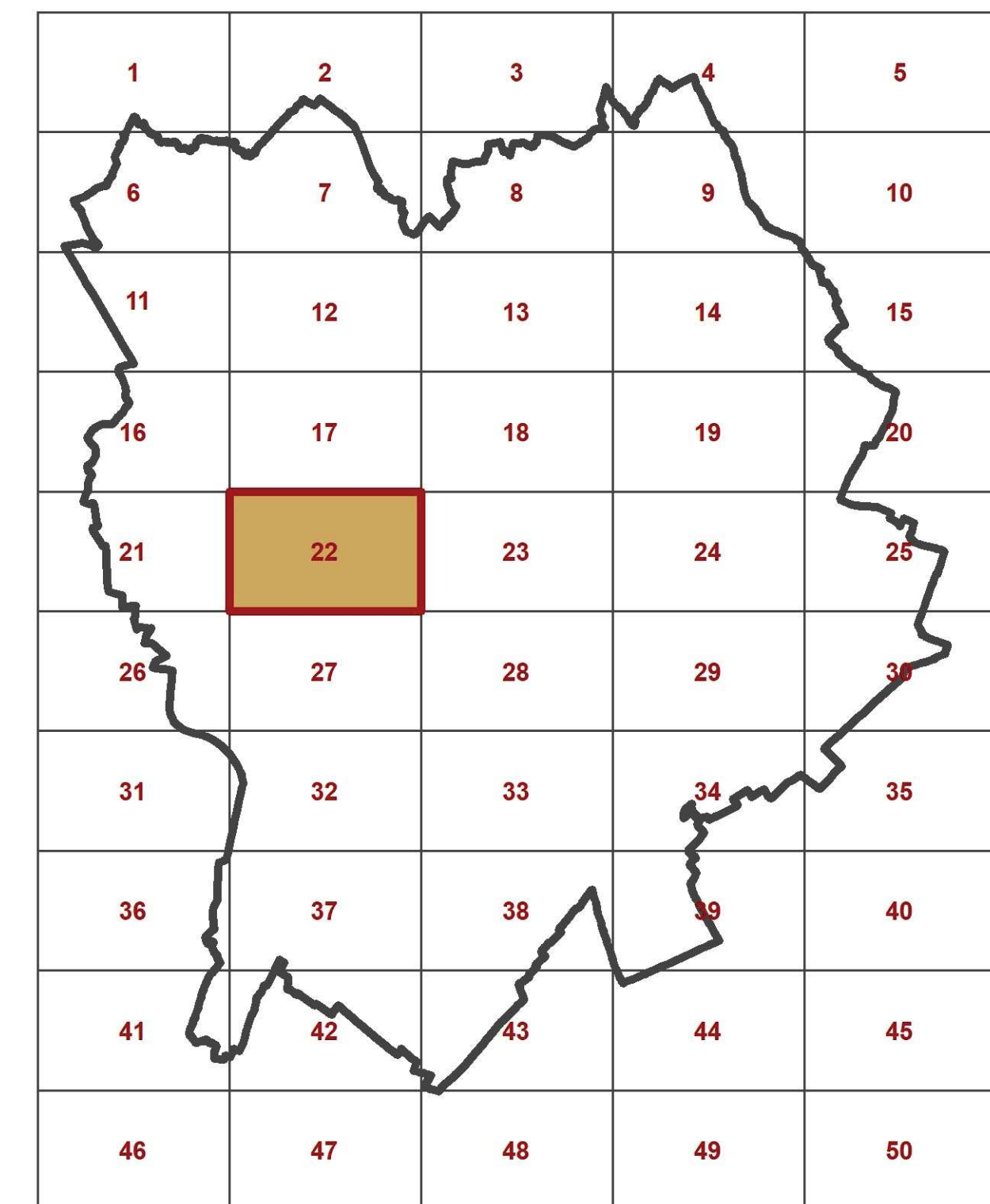
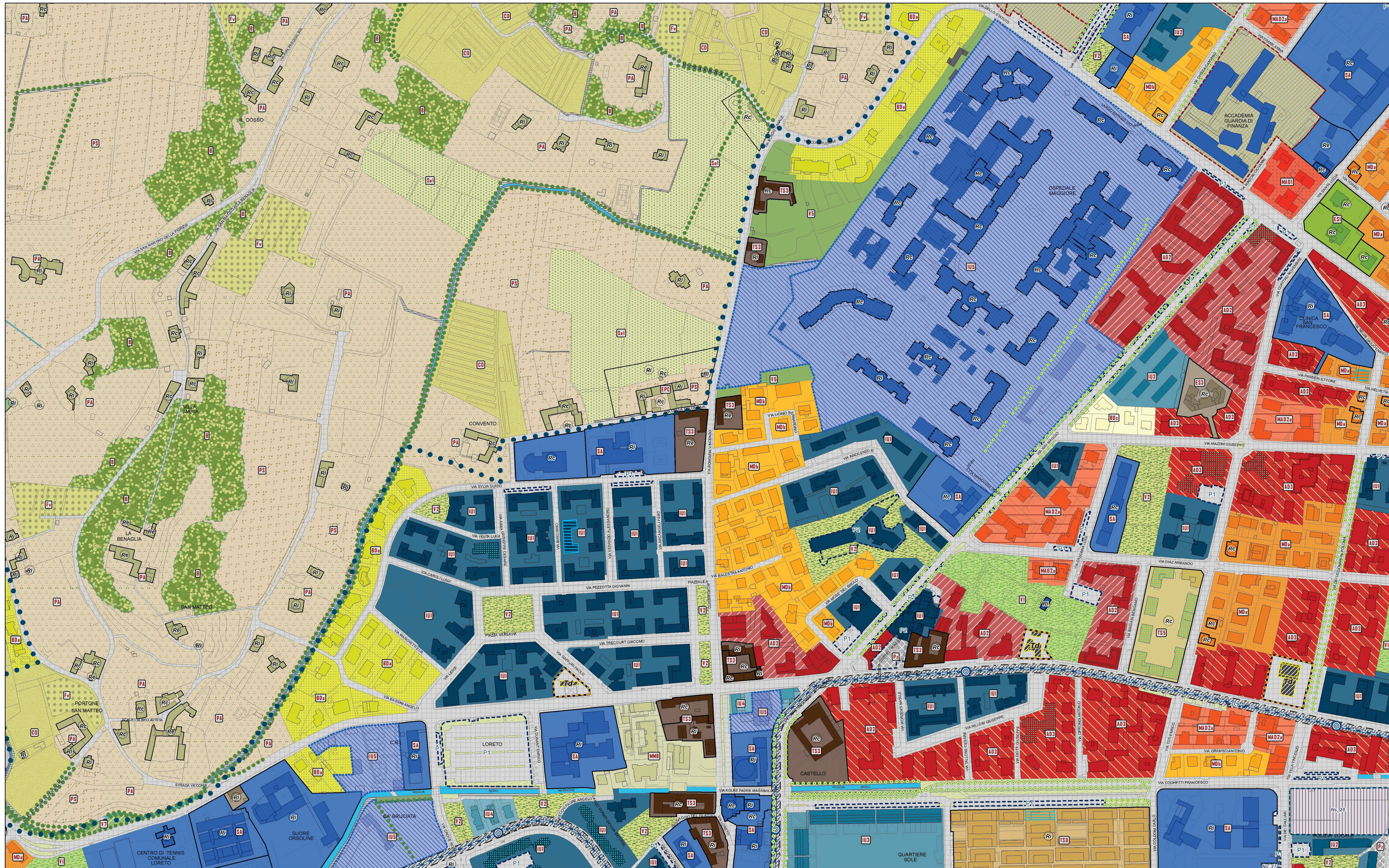

FOGLIO 22

QUADRO D'UNIONE SCALA 1:50'000

BASE CARTOGRAFICA
 La presente tavola, elaborata a cura dell'Ufficio PGT utilizza come basi cartografiche di riferimento le seguenti Carte Tecniche Comunali (CTC)
 Comune di Bergamo: cartografia numerica realizzata con riprese aeree del Novembre 1993 aggiornata per la trasposizione in database topografico con riprese aeree del 17 Novembre 2007
 Comune di Arona-San Paolo: cartografia numerica realizzata con riprese aeree dell' Agosto 2002
 Comune di Gorka: cartografia numerica realizzata con riprese aeree di Novembre 2007
 Comune di Miano: cartografia numerica realizzata con riprese aeree di Marzo 2004
 Comune di Orio al Serio: cartografia numerica realizzata con riprese aeree di Novembre 2005
 Comune di Sarnate: cartografia numerica realizzata con riprese aeree di Novembre 2005

PGT
 Comune di Bergamo
Piano di Governo del Territorio

COMUNE DI BERGAMO
 AREA POLITICHE DEL TERRITORIO
 DIREZIONE PIANIFICAZIONE URBANISTICA
 UFFICIO PIANO DI GOVERNO DEL TERRITORIO

GOVERNAMENTO UFFICIO PGT
 ARCH. GIORGIO CAVAGNÈ

TEAM DI PROGETTAZIONE
 ARCH. GIORGIO CAVAGNÈ
 ARCH. GIANLUCA DELLA MEA
 ARCH. MARINA ZAMBIANCHI

CONSULENZA SCIENTIFICA
 PROF. ARCH. BRUNO GIBRELLI

CONSULENZA ARCHITETTONICA
 PROF. ARCH. AURELIO GAFETTI

UFFICIO PGT
 ARCH. SILVIA PEGGAMI
 ARCH. ALESSANDRO SANTORO
 DOTT. GIORGIO APRANI
 DOTT. ANDREA CALIBRELLI
 DOTT. MARCO PIRELLO
 DOTT. LARA ZANGA
 DOTT. SILVIA CAVENNI

CONSULENZA ASPETTI AMBIENTALI E PAESISTICI E VAS
 ARCH. MARGHERITA FIORINA

CONSULENZA ASPETTI GEOLOGICI E IDROGEOLOGICI
 DOTT. GEOL. NENITO CALABRELLI
 DOTT. GEOL. MASSIMO ELTROPI

CONSULENZA ASPETTI LEGALI
 AVV. FORTUNATO PAGANO
 AVV. PAOLO BONOMO

SI (SISTEMA INFORMATICO TERRITORIALE)

AGGIORNATO AL 10.10.2022
 Elaborazione della Giunta Regionale n. 6726/2

PIANO DELLE REGOLE

PR7.20

ASSETTO URBANISTICO GENERALE
 FOGLIO 22

0 50 100 200 metri 1:2'000
 Elaborazioni cartografiche: Ufficio PGT

PIANO DELLE REGOLE

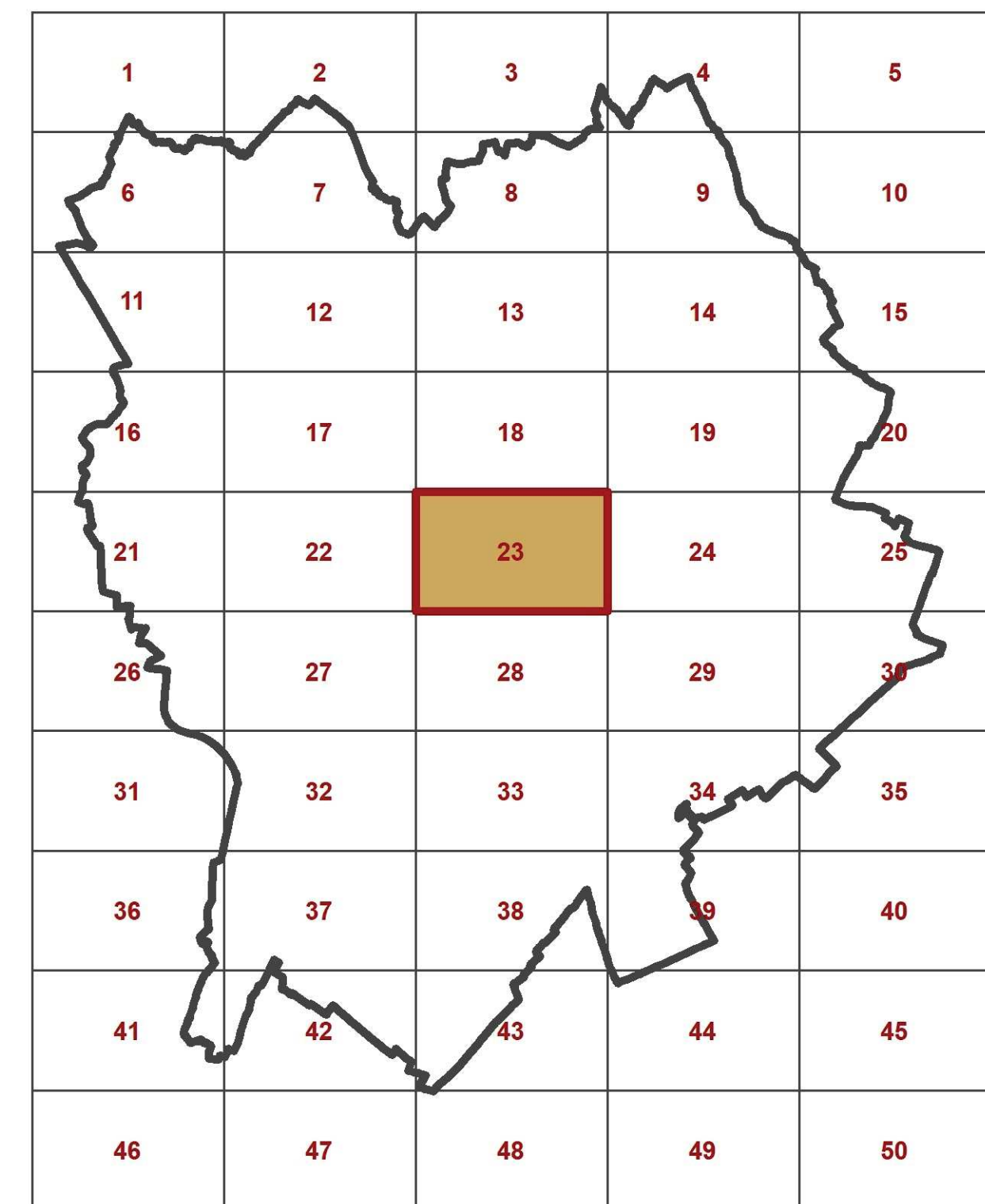
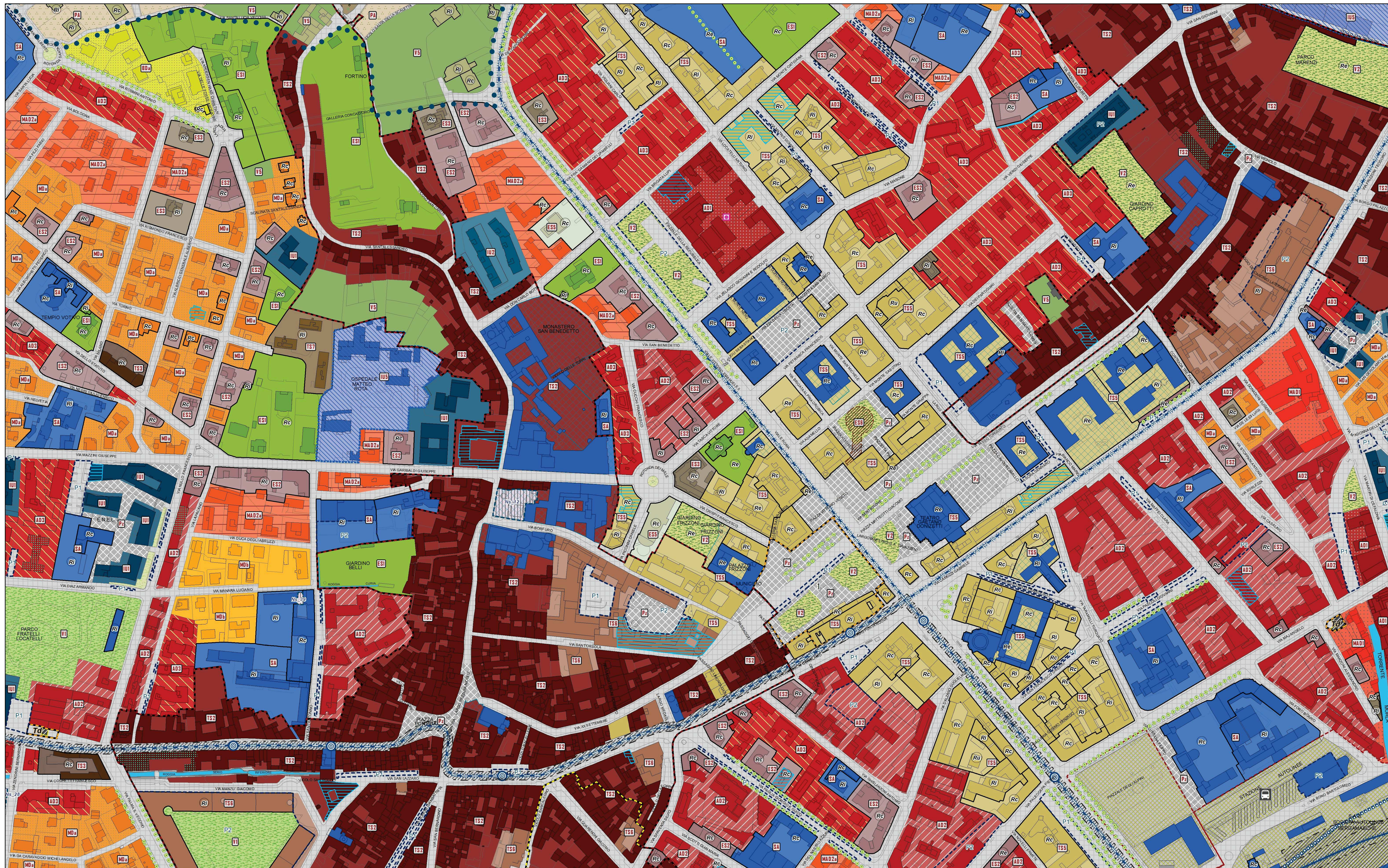

FOGLIO 23

QUADRO D'UNIONE SCALA 1:50'000

BASE CARTOGRAFICA
 La presente tavola, elaborata a cura dell'Ufficio PGT, utilizza come basi cartografiche di riferimento le seguenti Carte Tecniche Comunali (CTC):
 Comune di Bergamo: cartografia numerica realizzata con riprese aeree del Novembre 1993 aggiornata per la trasposizione in database topografico con riprese aeree del 17 Novembre 2007
 Comune di Acquate San Paolo: cartografia numerica realizzata con riprese aeree dell' Agosto 2002
 Comune di Gorka: cartografia numerica realizzata con riprese aeree di Novembre 2007
 Comune di Miano: cartografia numerica realizzata con riprese aeree di Marzo 2004
 Comune di Orio al Serio: cartografia numerica realizzata con riprese aeree di Novembre 2005
 Comune di Sarnate: cartografia numerica realizzata con riprese aeree di Novembre 2005

PGT

Piano di **G**overno del **T**erritorio

- GOVERNAMENTO UFFICIO PGT
ARCH. GIORGIO CALABRINI
- TEAM DI PROGETTAZIONE
ARCH. GIORGIO CALABRINI
ARCH. GIANLUCA DELLA MESA
ARCH. MARINA ZAMBIANCHI
- CONSULENZA SCIENTIFICA
PROF. ARCH. BRUNO GIBRELLI
- CONSULENZA ARCHITETTONICA
PROF. ARCH. AURELIO GAFFETTI
- UFFICIO PGT
ARCH. SILVIA PERGAMI
ARCH. ALESSANDRO SANTORO
DOTT. GIORGIO APRANI
DOTT. ANDREA CALABRINI
DOTT. MARCO PIRELLI
DOTT. LARA ZANGA
DOTT. SILVIA CAVININI
- CONSULENZA ASPETTI AMBIENTALI E PAESISTICI E VAS
ARCH. MARGHERITA FIORINA
- CONSULENZA ASPETTI GEOLOGICI E IDROGEOLOGICI
DOTT. GEOL. RENZO CALABRELLI
DOTT. GEOL. MASSIMO ELIROPPI
- CONSULENZA ASPETTI TECNICI
AVV. FORNARATO PAGANO
AVV. PAOLO BONOMO
- SI (SISTEMA INFORMATICO TERRITORIALE)



AGGIORNATO AL 10.10.2022
 Elaborazione della Giunta Regionale n. 1676/22

PIANO DELLE REGOLE

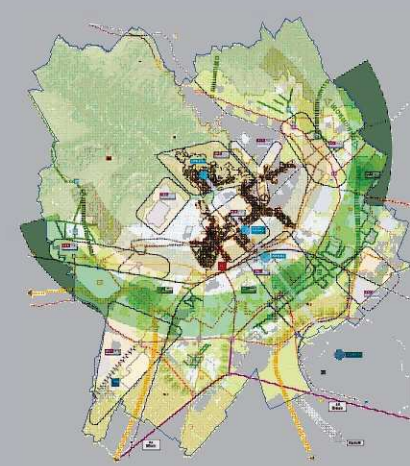

PR7.21

ASSETTO URBANISTICO GENERALE

FOGLIO 23



1:2'000
 Elaborazioni cartografiche: Ufficio PGT

PIANO DELLE REGOLE

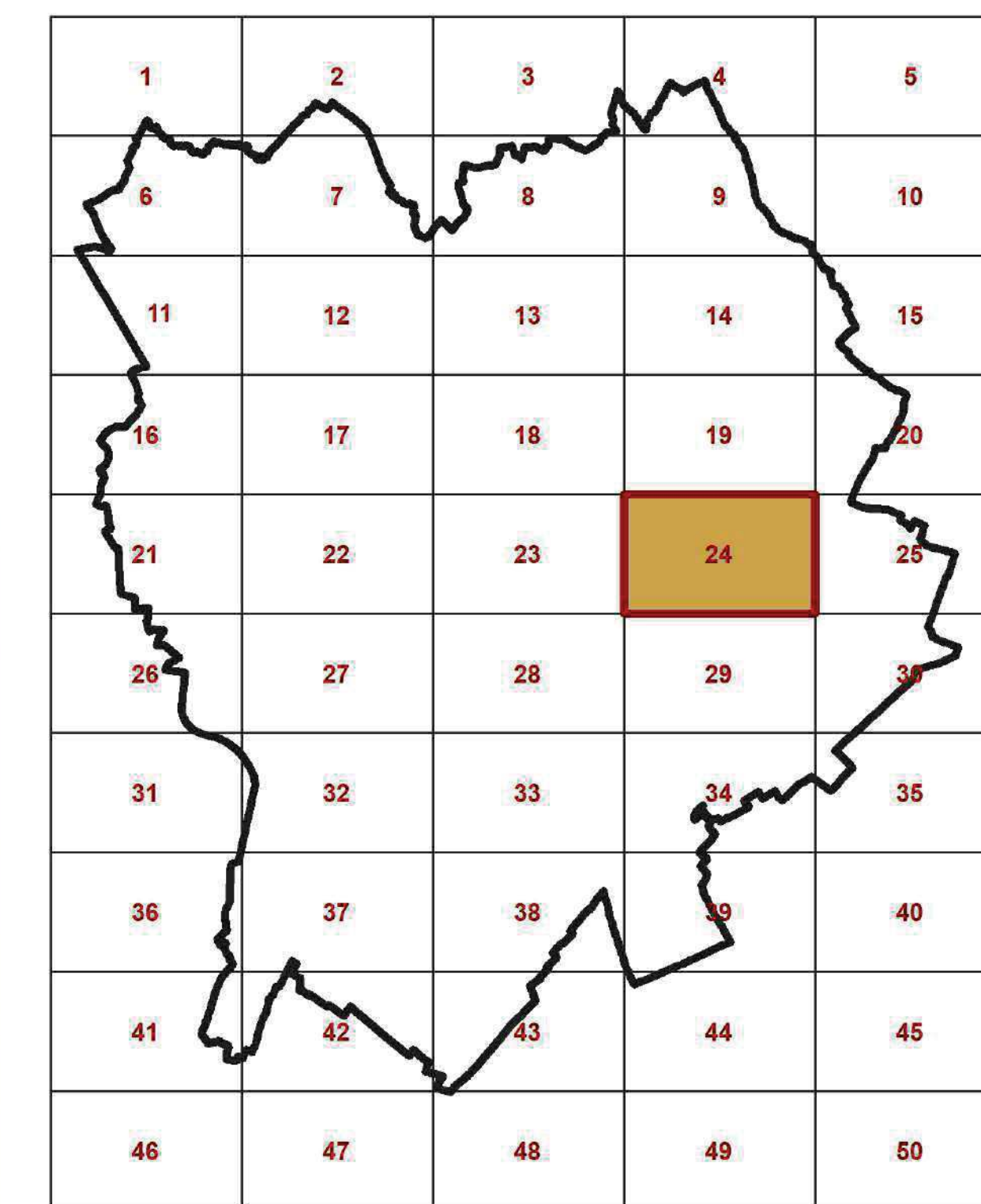

FOGLIO 24

QUADRO D'UNIONE SCALA 1:50'000

BASE CARTOGRAFICA
 La presente tavola, elaborata a cura dell'Ufficio PGT, utilizza come basi cartografiche di riferimento le seguenti Carte Tecniche Comuni (CTC):
 Comune di Bergamo: cartografia numerica realizzata con riprese aeree del Novembre 1993, aggiornata per la trascrizione in database topografico con riprese aeree del 7 Novembre 2007.
 Comune di Asolo San Paolo: cartografia numerica realizzata con riprese aeree del Aprile 2002.
 Comune di Gorno: cartografia numerica realizzata con riprese aeree del Novembre 2007.
 Comune di Molino: cartografia numerica realizzata con riprese aeree del Marzo 2004.
 Comune di Orto di Sanic: cartografia numerica realizzata con riprese aeree del Novembre 2005.
 Comune di Sarnic: cartografia numerica realizzata con riprese aeree del Novembre 2005.

PGT
 Piano di Governo del Territorio

COMUNE DI BERGAMO

CONFERENZA SCIENTIFICA
 PROF. ARCH. BRUNO GIBELLI

CONFERENZA ARCHITETTONICA
 PROF. ARCH. LAURELLO GAFFETI

SPERIMENTI
 ARCH. SERA PERGAM
 ARCH. ALFONSO SANTORO
 DOTT. SERIO AFFRANI
 DOTT. ANGELO CALZOLARI
 DOTT. ANGELO PROFUMO
 DOTT. CARLO CANTINI

CONFERENZA ASPETTI AMBIENTALI E PAESISTICI E VAS
 ARCH. MARGHERITA FORBIA

CONFERENZA ASPETTI GEOLOGICI E ENDOGEOLOGICI
 DOTT. GEOL. ENRICO CALZOLARI
 DOTT. GEOL. ANTONIO ELLERRE

CONFERENZA ASPETTI TECNICI
 AVV. FORTILIANO PAGANO
 AVV. PAOLO BONDI

SI (SISTEMA INFORMATICO TERRITORIALE)

AREA POLITICHE DEL TERRITORIO
 DIREZIONE PIANIFICAZIONE URBANISTICA
 UFFICIO PIANO DI GOVERNO DEL TERRITORIO

AGGIORNATO AL 07.08.2020
 Del C.C. n. 16 del 04/08/2020

PIANO DELLE REGOLE

PR7.22

0 50 100 200
 metri 1:2'000
 Elaborazioni cartografiche: Ufficio PGT

ASSETTO URBANISTICO GENERALE

FOGLIO 24

PIANO DELLE REGOLE

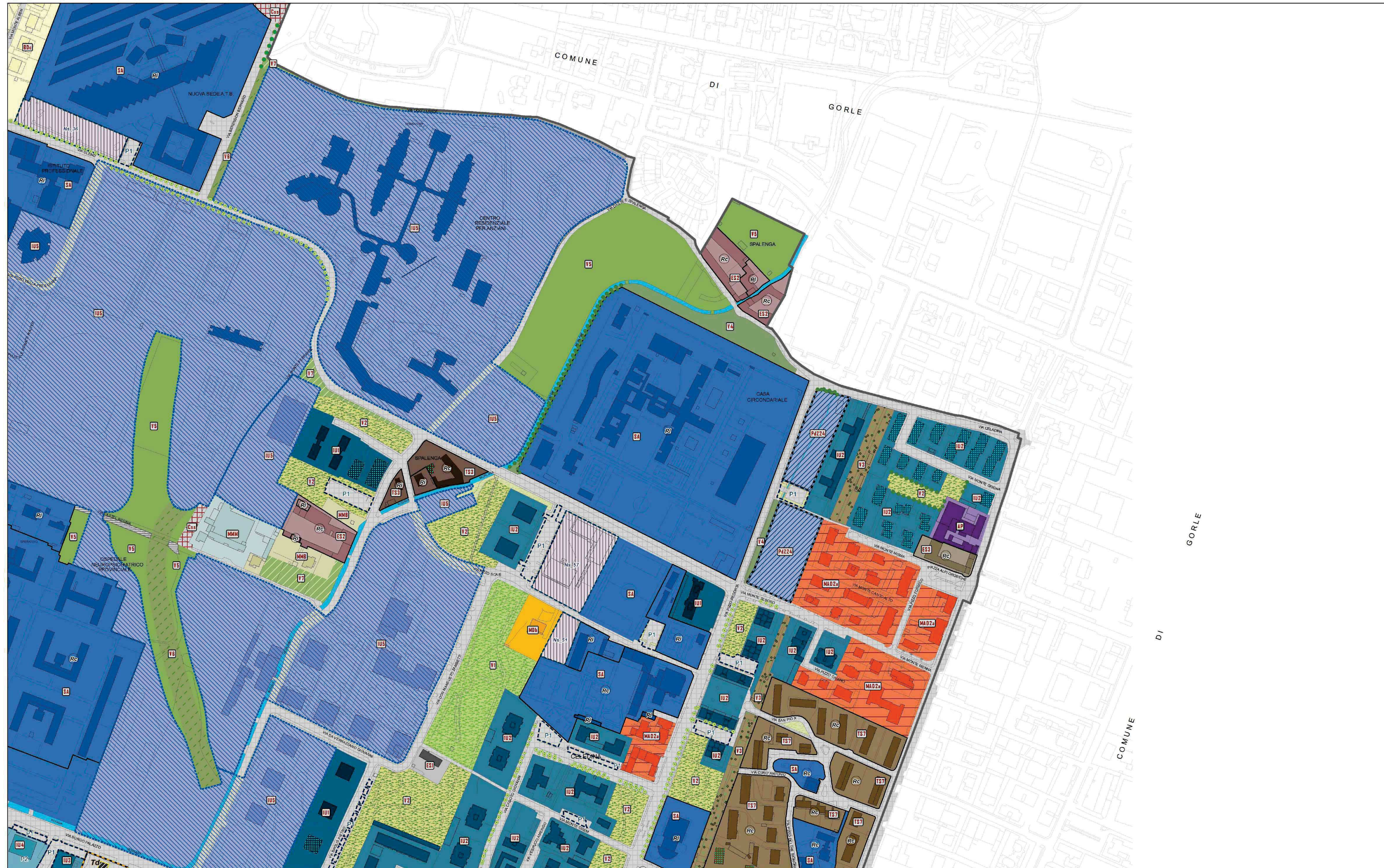

1	2	3	4	5
6	7	8	9	10
11	12	13	14	15
16	17	18	19	20
21	22	23	24	25
26	27	28	29	30
31	32	33	34	35
36	37	38	39	40
41	42	43	44	45
46	47	48	49	50

F O G L I O 2 5

QUADRO D'UNIONE SCALA 1:50'000

BASE CARTOGRAFICA
La presente tavola, elaborata a cura dell'Ufficio PGT, utilizza come basi cartografiche di riferimento le seguenti Carte Tecniche Comunali (CTC):
Comune di Roggiano: cartografia numerica realizzata con riprese aeree del Novembre 1993, aggiornata per la trascrizione in database topografico con riprese aeree del 7 Novembre 2007;
Comune di Avosio San Paolo: cartografia numerica realizzata con riprese aeree dell'Agosto 1992;
Comune di Gorle: cartografia numerica realizzata con riprese aeree di Novembre 2007;
Comune di Milano: cartografia numerica realizzata con riprese aeree di Marzo 2004;
Comune di Orto al Serico: cartografia numerica realizzata con riprese aeree di Novembre 2005;
Comune di Sesto: cartografia numerica realizzata con riprese aeree di Novembre 2006.

P G T
Piano di Governo del Territorio

COMUNE DI BERGAMO
AREA POLITICHE DEL TERRITORIO
DIREZIONE PIANIFICAZIONE URBANISTICA
UFFICIO PIANO DI GOVERNO DEL TERRITORIO

- COORDINAMENTO OFFICIO PGT
ARCH. SERGIO CAVAZZO
- TEAM IN PROGETTAZIONE
ARCH. GIANLUIGI CAVAZZO
ARCH. SIMONE DELLA NEVA
ARCH. MARINA ZAMBIANCHI
- CONSULENZA SCIENTIFICA
PROF. ARCH. BRUNO GIOIELLI
- CONSULENZA ARCHITETTONICA
PROF. ARCH. ALBERTO GAFFETTI
- UFFICIO PGT
ARCH. SILVIA PERUSSA
ARCH. ALESSANDRO SANTILIO
DOTT. GIUSEPPE ASPANI
DOTT. ANDREA CALDIROLI
DOTT. ANTONIO PISCARELLI
DOTT. LAURA SPARNA
SIP
DOTT. SILVIA FOSCHINI
- CONSULENZA ASPETTI AMBIENTALI E PAESISTICI E VAS
ARCH. MARCANTONIO FORBIA
- CONSULENZA ASPETTI GEOLOGICI E IDROGEOLOGICI
DOTT. GEOL. ENRICO CALABRELLI
DOTT. GEOL. MASSIMO ELLIOTTI
- CONSULENZA ASPETTI FISCALI
AVV. FORTILIANO PAGANO
AVV. PAOLO ECONOMI

SIT (SISTEMA INFORMATICO TERRITORIALE)

AGGIORNATO AL 11.03.2019
D.L. C.C. n. 28 del 18/03/2019

PIANO DELLE REGOLE

PR7.23

ASSETTO URBANISTICO GENERALE
FOGLIO 25

0 50 100 200
metri 1:2'000
Elaborazioni cartografiche: Ufficio PGT

PIANO DELLE REGOLE



1	2	3	4	5
6	7	8	9	10
11	12	13	14	15
16	17	18	19	20
21	22	23	24	25
26	27	28	29	30
31	32	33	34	35
36	37	38	39	40
41	42	43	44	45
46	47	48	49	50

FOGLIO 26

QUADRO D'UNIONE SCALA 1:50'000

BASE CARTOGRAFICA
 La presente tavola, elaborata a cura dell'Ufficio PGT, utilizza come basi cartografiche di riferimento le seguenti Carte Tecniche Comunali (CTC):
 Comune di Bergamo: cartografia numerica realizzata con riprese aeree del Novembre 1993 aggiornata per la trasparenza in database topografico con riprese aeree del 7 Novembre 2007
 Comune di Arosio San Paolo: cartografia numerica realizzata con riprese aeree dell'Aprile 2002
 Comune di Gorno: cartografia numerica realizzata con riprese aeree di Novembre 2007
 Comune di Molino: cartografia numerica realizzata con riprese aeree di Marzo 2004
 Comune di Orto di Sanic: cartografia numerica realizzata con riprese aeree di Novembre 2005
 Comune di Sarnico: cartografia numerica realizzata con riprese aeree di Novembre 2009

PGT
 Comune di Bergamo
 Piano di Governo del Territorio

COMUNE DI BERGAMO
 AREA POLITICHE DEL TERRITORIO
 DIREZIONE PIANIFICAZIONE URBANISTICA
 UFFICIO PIANO DI GOVERNO DEL TERRITORIO

GOVERNAMENTO UFFICIO PGT
 ARCH. GIORGIO CAVAGNÈ

TEAM IN PROGETTAZIONE
 ARCH. GIORGIO CAVAGNÈ
 ARCH. SIMONE DELLA NEA
 ARCH. MARIA ZAMBONCHI

CONSULENZA SCIENTIFICA
 PROF. ARCH. BRUNO GIOIELLI

CONSULENZA ARCHITETTONICA
 PROF. ARCH. ALBERTO GAFFETTI

UFFICIO PGT
 ARCH. SILVIA PERUSSA
 ARCH. ALESSANDRO SANTORO
 DOTT. SERIO AFFRANI
 DOTT. ANDREA CALDIROLI
 DOTT. ANGELO PICARELLO
 DOTT. ANTONIO
 DOTT. SILVIA FONDANI

CONSULENZA ASPETTI AMBIENTALI E PAESISTICI E VAS
 ARCH. MARCHETTA FORBIA

CONSULENZA ASPETTI GEOLOGICI E ENDOGEOLOGICI
 DOTT. GEOL. ENRICO CALABRELLI
 DOTT. GEOL. MASSIMO ELLIOTTI

CONSULENZA ASPETTI FOGI
 AVV. FORTILIANO PASSANO
 AVV. PAOLO EDONDI

SI (SISTEMA INFORMATICO TERRITORIALE)

AGGIORNATO AL 11.03.2019
 DL CC. 1/28 Feb/18/2019

PIANO DELLE REGOLE

PR7.24 **ASSETTO URBANISTICO GENERALE**

FOGLIO 26

0 50 100 200
 1 metri **1:2'000**
 Elaborazioni cartografiche: Ufficio PGT

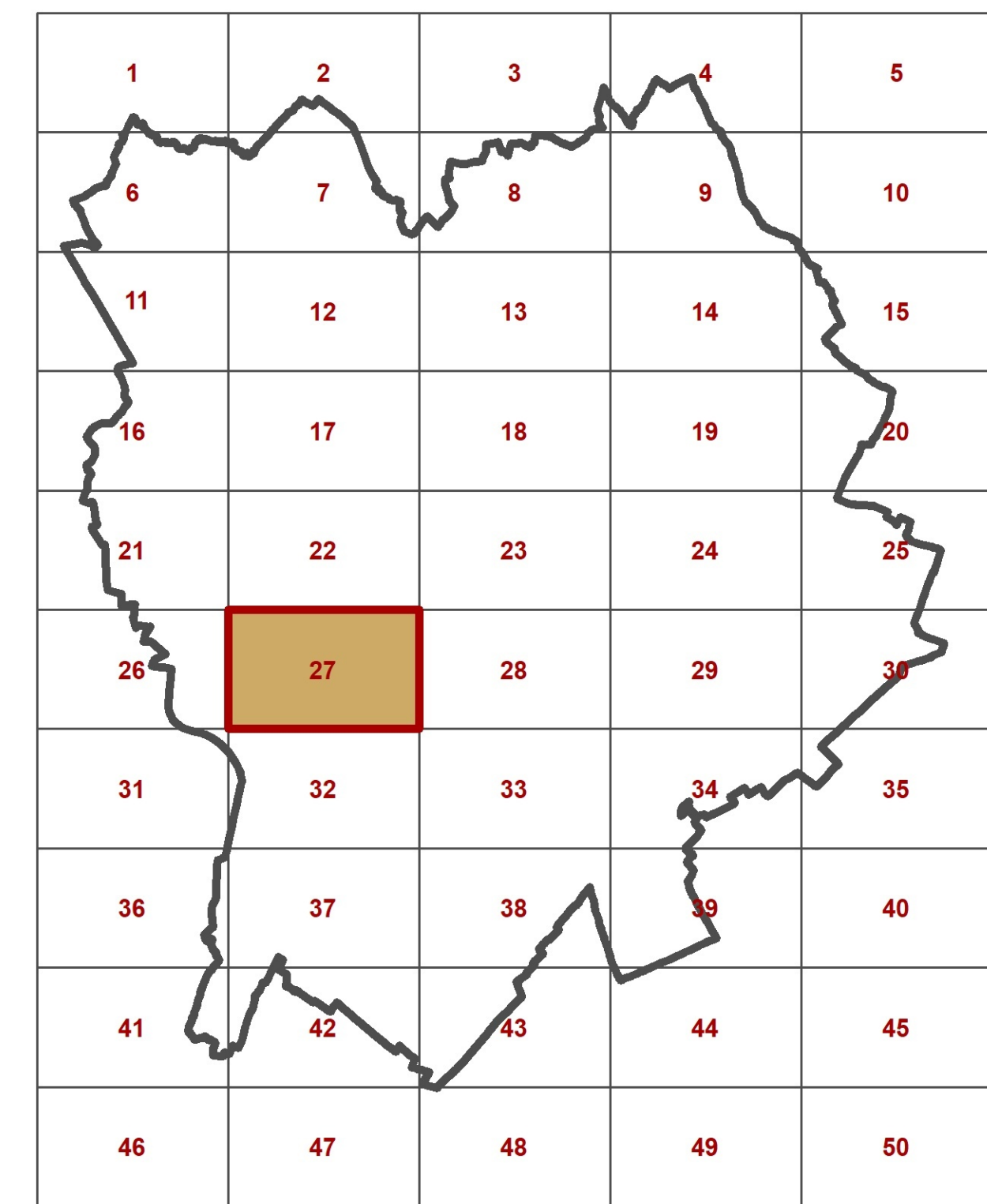
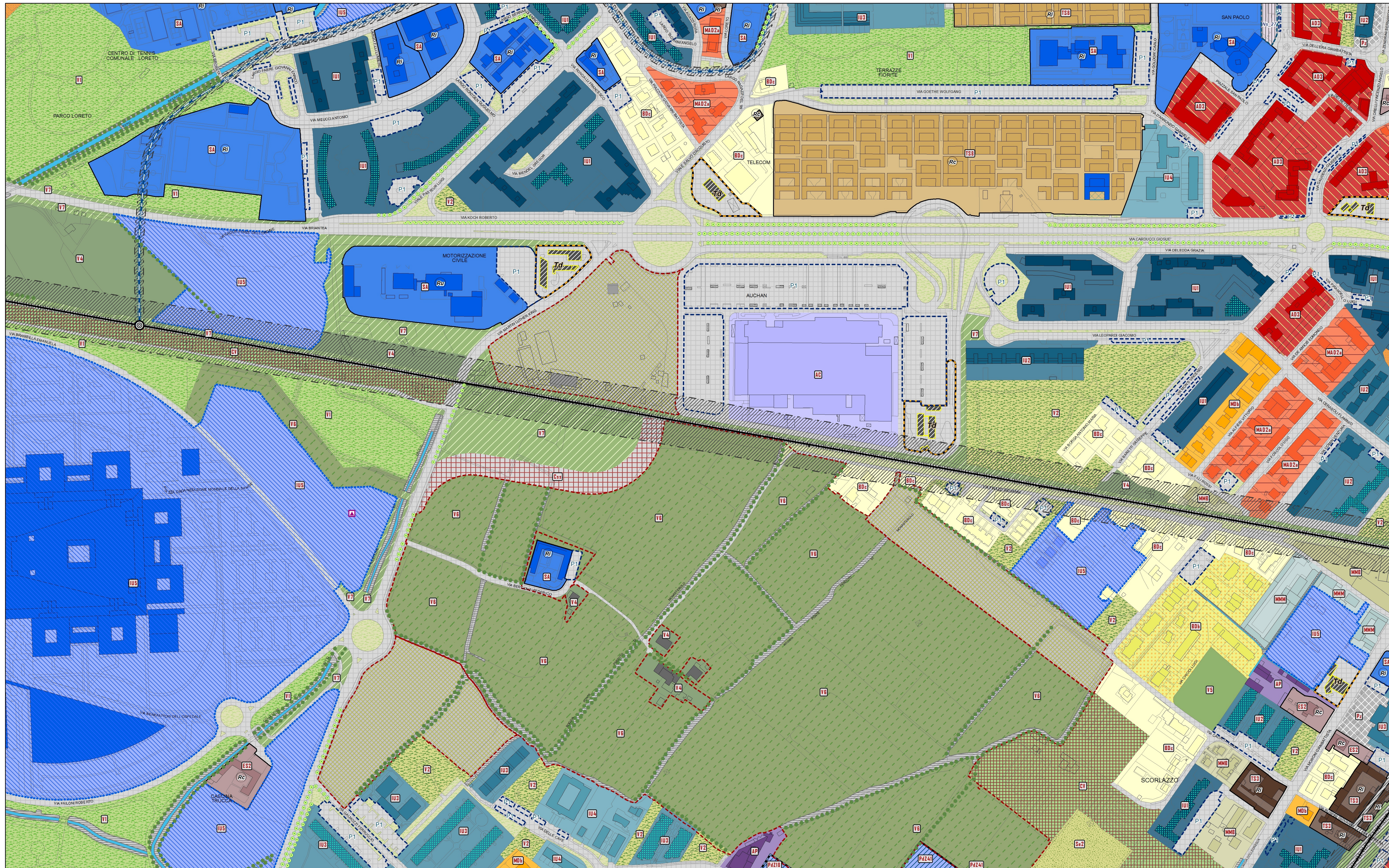

QUADRO D'UNIONE SCALA 1:50'000

BASE CARTOGRAFICA

La presente tavola, elaborata a cura dell'Ufficio PGT utilizza come basi cartografiche di riferimento le seguenti Carte Tecniche Comunali (CTC):
 Comune di Bergamo: cartografia numerica realizzata con riprese aeree del Novembre 1993 aggiornata per la trascrizione in database topografico con riprese aeree del 7 Novembre 2007
 Comune di Acquate San Paolo: cartografia numerica realizzata con riprese aeree dell'Aprile 2002
 Comune di Dalze: cartografia numerica realizzata con riprese aeree di Novembre 2007
 Comune di Miano: cartografia numerica realizzata con riprese aeree di Marzo 2004
 Comune di Orio al Serio: cartografia numerica realizzata con riprese aeree di Novembre 2005
 Comune di Sesto: cartografia numerica realizzata con riprese aeree di Novembre 2005

Piano di Governo del Territorio

COMUNE DI BERGAMO

AREA POLITICHE DEL TERRITORIO
DIREZIONE PIANIFICAZIONE URBANISTICA
UFFICIO PIANO DI GOVERNO DEL TERRITORIO

GOVERNAMENTO UFFICIO PGT
ARCH. GIORDIO CAVAZZINI

TEAM DI PROGETTAZIONE
ARCH. GIORDIO CAVAZZINI
ARCH. GIANLUCA DELLA MEA
ARCH. MARINA ZAMBANCHI

CONSULENZA SCIENTIFICA
PROF. ARCH. BRUNO GIOVARELLI

CONSULENZA ARCHITETTONICA
PROF. ARCH. AURELIO GAFFETTI

UFFICIO PGT
ARCH. SILVIA PERGAMI
ARCH. ALESSANDRO SANTORO
DOTT. SERIO AFFIANI
DOTT. ANDREA CALIBROLI
DOTT. MARCELLO PINARELLO
DOTT. LARA ZANGA
DOTT. SILVIA CIVONINI

CONSULENZA ASPETTI AMBIENTALI E PAESISTICI E VAS
ARCH. MARGHERITA FORNARI

CONSULENZA ASPETTI GEOLOGICI E IDROGEOLOGICI
DOTT. GEOL. RENATO CALDARELLI
DOTT. GEOL. MASSIMO ELLIOTTI

CONSULENZA ASPETTI LEGALI
AVV. FORTUNATO PAGANO
AVV. PAOLO BONOMO

(SI (SISTEMA INFORMATIVO TERRITORIALE))

AGGIORNATO AL 30.01.2023
DE CC. 15

PIANO DELLE REGOLE

PR7.25

ASSETTO URBANISTICO GENERALE

FOGLIO 27

0 50 100 200
metri

1:2'000

Elaborazioni cartografiche: Ufficio PGT

PIANO DELLE REGOLE

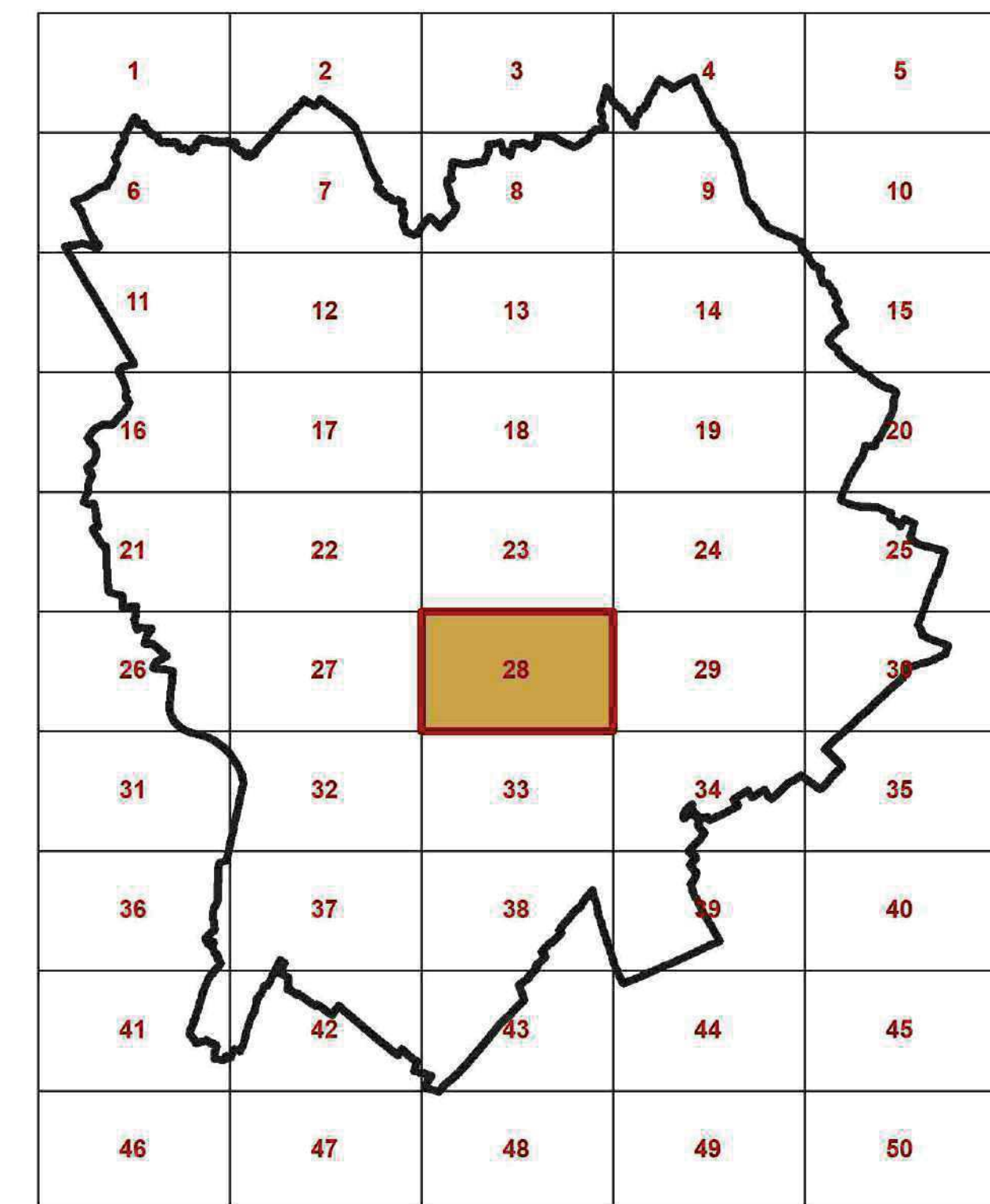
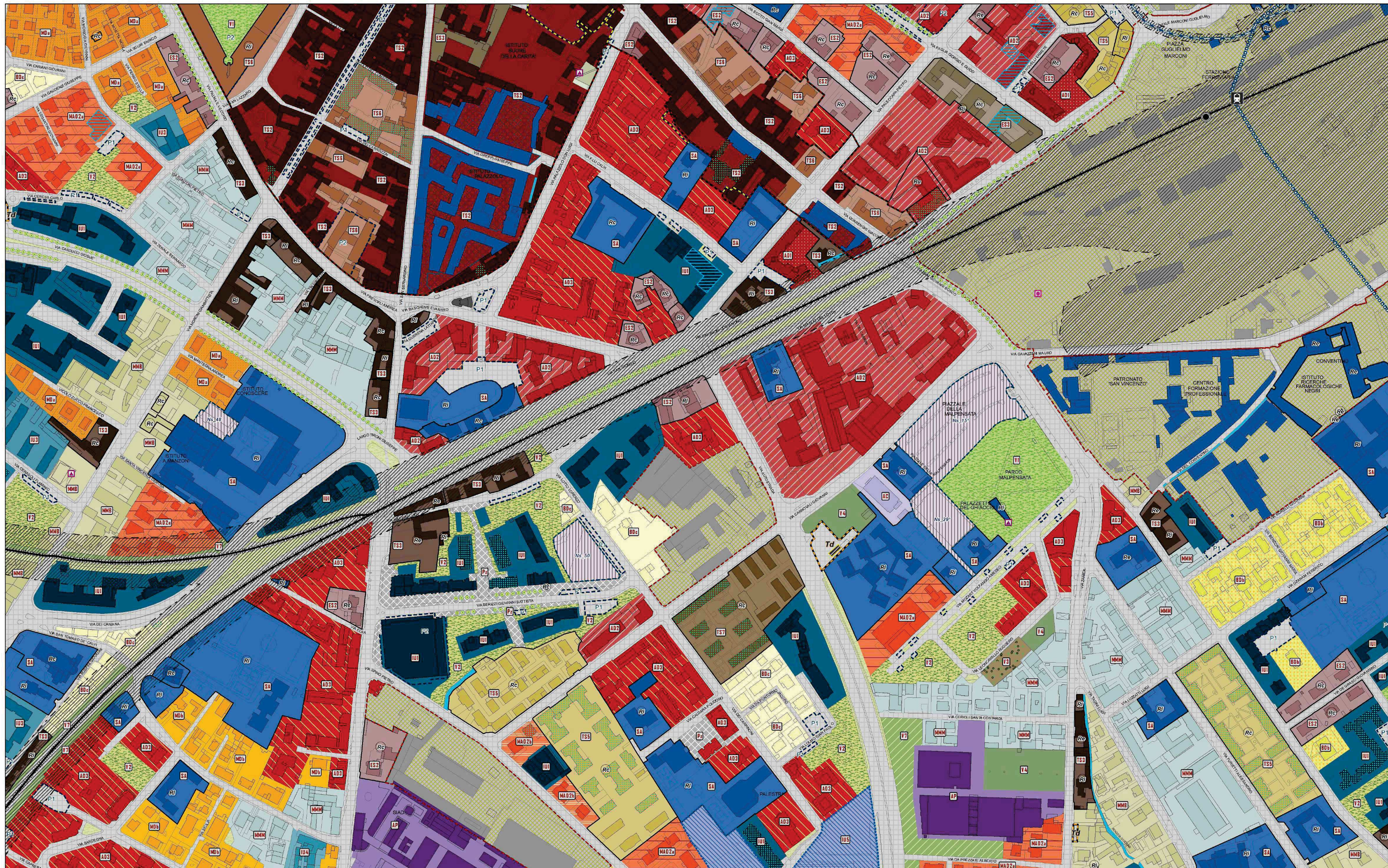

FOGLIO 28

QUADRO D'UNIONE SCALA 1:50'000

BASE CARTOGRAFICA
 La presente tavola, elaborata a cura dell'Ufficio PGT, utilizza come basi cartografiche di riferimento le seguenti Carte Tecniche Comunali (CTC):
 Comune di Bergamo: cartografia numerica realizzata con riprese aeree del Novembre 1993 aggiornata per la topografia con riprese aeree del 7 Novembre 2007
 Comune di Asolo San Paolo: cartografia numerica realizzata con riprese aeree dell'Aprile 2002
 Comune di Gorno: cartografia numerica realizzata con riprese aeree di Novembre 2007
 Comune di Molino: cartografia numerica realizzata con riprese aeree di Marzo 2004
 Comune di Orio al Serio: cartografia numerica realizzata con riprese aeree di Novembre 2005
 Comune di Sarnate: cartografia numerica realizzata con riprese aeree di Novembre 2008

PGT

Comune di Bergamo

Piano di Governo del Territorio

GOVERNAMENTO EFFICACE
 ARCH. GIORGIO CAVARINI

TEAM DI PROGETTAZIONE
 ARCH. GIORGIO CAVARINI
 ARCH. GIANLUIGI DELLA NEVA
 ARCH. MARIA ZAMBONINI

CONSULENZA SCIENTIFICA
 PROF. ARCH. BRUNO GIOIELLI

CONSULENZA ARCHITETTONICA
 PROF. ARCH. ALBERTO GAFFETTI

UFFICIO FCI
 ARCH. SILVIA PERUSSA
 ARCH. ALESSANDRO SANIARDI
 DOTT. SERIO APPARÀ
 DOTT. ANDREA CALZOLINI
 DOTT. ANGELO PIACELLO
 DOTT. MARCO PUGNA
 DOTT. SILVIA CANTINI

CONSULENZA ASPETTI AMBIENTALI E PAESISTICI E VAS
 ARCH. MARCANTONIA FORBIA

CONSULENZA ASPETTI GEOLOGICI E ENDOGENICI
 DOTT. GEOL. RENATO CALZOLINI
 DOTT. GEOL. MASSIMO ELLIOTTI

CONSULENZA ASPETTI FISCALI
 AVV. FORTILIANO PASSARO
 AVV. PAOLO ECONOMI

SI (SISTEMA INFORMATICO TERRITORIALE)

COMUNE DI BERGAMO

AREA POLITICHE DEL TERRITORIO
 DIREZIONE PIANIFICAZIONE URBANISTICA
 UFFICIO PIANO DI GOVERNO DEL TERRITORIO



AGGIORNATO AL 11.03.2019
 DA C.C. n. 28 DEL 18/03/19

PIANO DELLE REGOLE

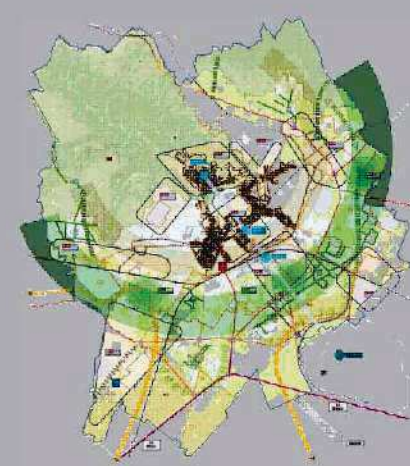

PR7.26

ASSETTO URBANISTICO GENERALE

FOGLIO 28

0 50 100 200
 1 metri 1:2'000
 Elaborazioni cartografiche: Ufficio PGT

PIANO DELLE REGOLE

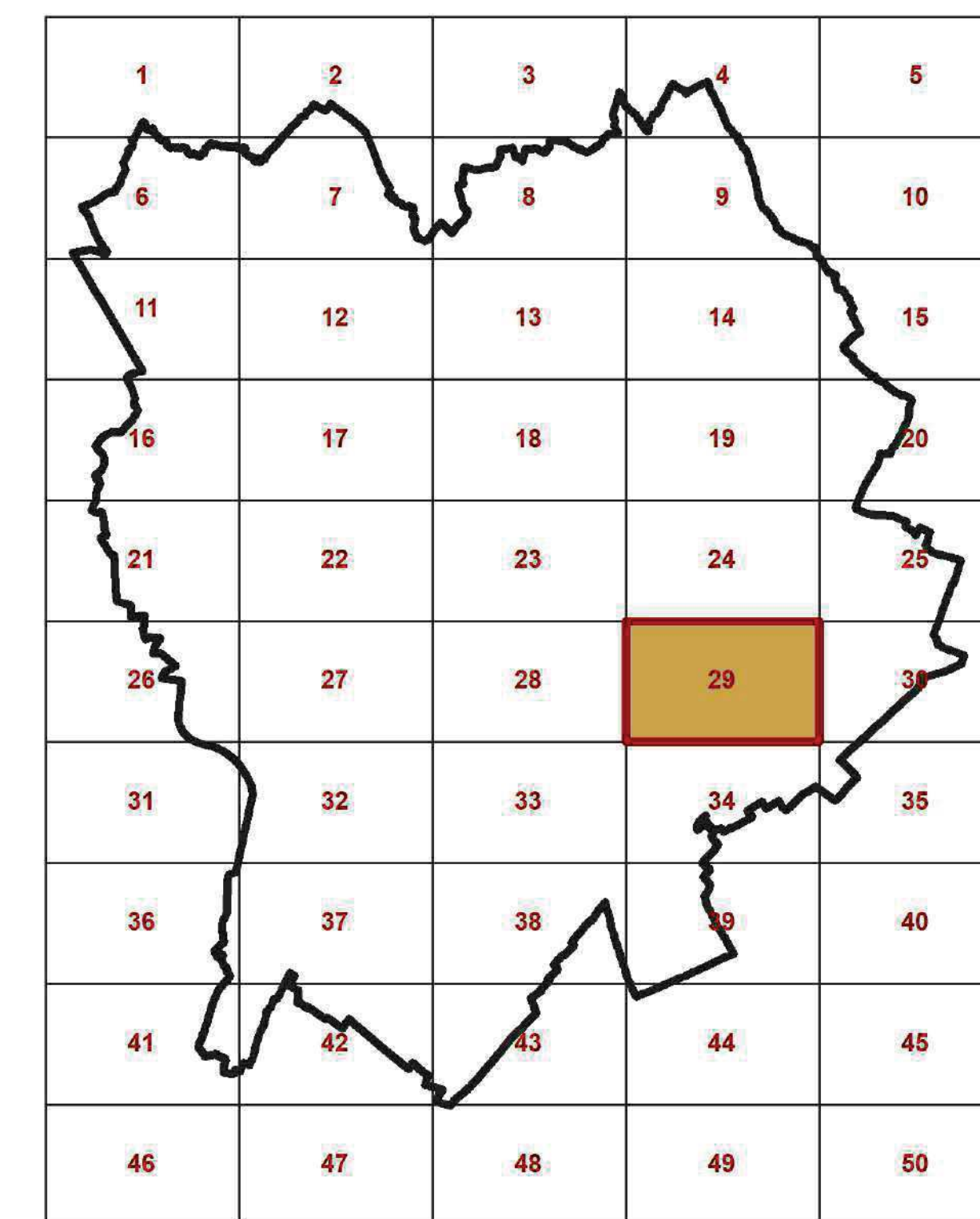

FOGLIO 29

QUADRO D'UNIONE SCALA 1:50'000

BASE CARTOGRAFICA
 La presente tavola, elaborata a cura dell'Ufficio PGT, utilizza come basi cartografiche di riferimento le seguenti Carte Tecniche Centrali (CTC):
 Comune di Bergamo: cartografia numerica realizzata con riprese aeree del Novembre 1963, aggiornata per la trasposizione in database topografico con riprese aeree del 7 Novembre 2007.
 Comune di Asolo San Paolo: cartografia numerica realizzata con riprese aeree del Aprile 2002.
 Comune di Gorno: cartografia numerica realizzata con riprese aeree del Novembre 2007.
 Comune di Molino: cartografia numerica realizzata con riprese aeree del Marzo 2004.
 Comune di Cise: cartografia numerica realizzata con riprese aeree del Novembre 2005.
 Comune di Sinate: cartografia numerica realizzata con riprese aeree del Novembre 2005.

PGT

Piano di **G**overno del **T**erritorio

COMUNICAMMENTO I REVISI PPT
 ARCH. GIORGIO CAVAZZANI

TEAM DI PROGETTAZIONE
 ARCH. GIORGIO CAVAZZANI
 ARCH. GIANLUIGI DELLA MIA
 ARCH. MARINA ZAMBACCHI

CONSULENZA SCIENTIFICA
 PROF. ARCH. BRUNO GIBELLI

CONSULENZA ARCHITETTONICA
 PROF. ARCH. AURELIO GAFFETTI

UFFICIO PPT
 ARCH. SILVIA PERSANI
 ARCH. ALESSANDRO SANTORO
 DOTT. SERGIO APPIANI
 DOTT. ANGELO CALZOLINI
 DOTT. MARCOLO PINOZZI
 DOTT. LARA PIRAGLIA
 DOTT. SILVIA CANTINI

CONSULENZA ASPETTI AMBIENTALI E PAESISTICI E VAS
 ARCH. MARGHERITA FORNIA

CONSULENZA ASPETTI GEOLOGICI E ENDOGEOLOGICI
 DOTT. GEOL. ENRICO CALDARELLI
 DOTT. GEOL. MASSIMO ELLERRE

CONSULENZA ASPETTI LEGALI
 AVV. FORTILIANO PAGANO
 AVV. PAOLO BONDI

SI (SISTEMA INFORMATIVO TERRITORIALE)

COMUNE DI BERGAMO
 AREA POLITICHE DEL TERRITORIO
 DIREZIONE PIANIFICAZIONE URBANISTICA
 UFFICIO PIANO DI GOVERNO DEL TERRITORIO

AGGIORNATO AL 23.07.2019
 Del CC n. 117 del 05/2019

PIANO DELLE REGOLE

PR7.27

ASSETTO URBANISTICO GENERALE

FOGLIO 29

0 50 100 200
 metri 1:2'000
 Elaborazioni cartografiche: Ufficio PGT

PIANO DELLE REGOLE

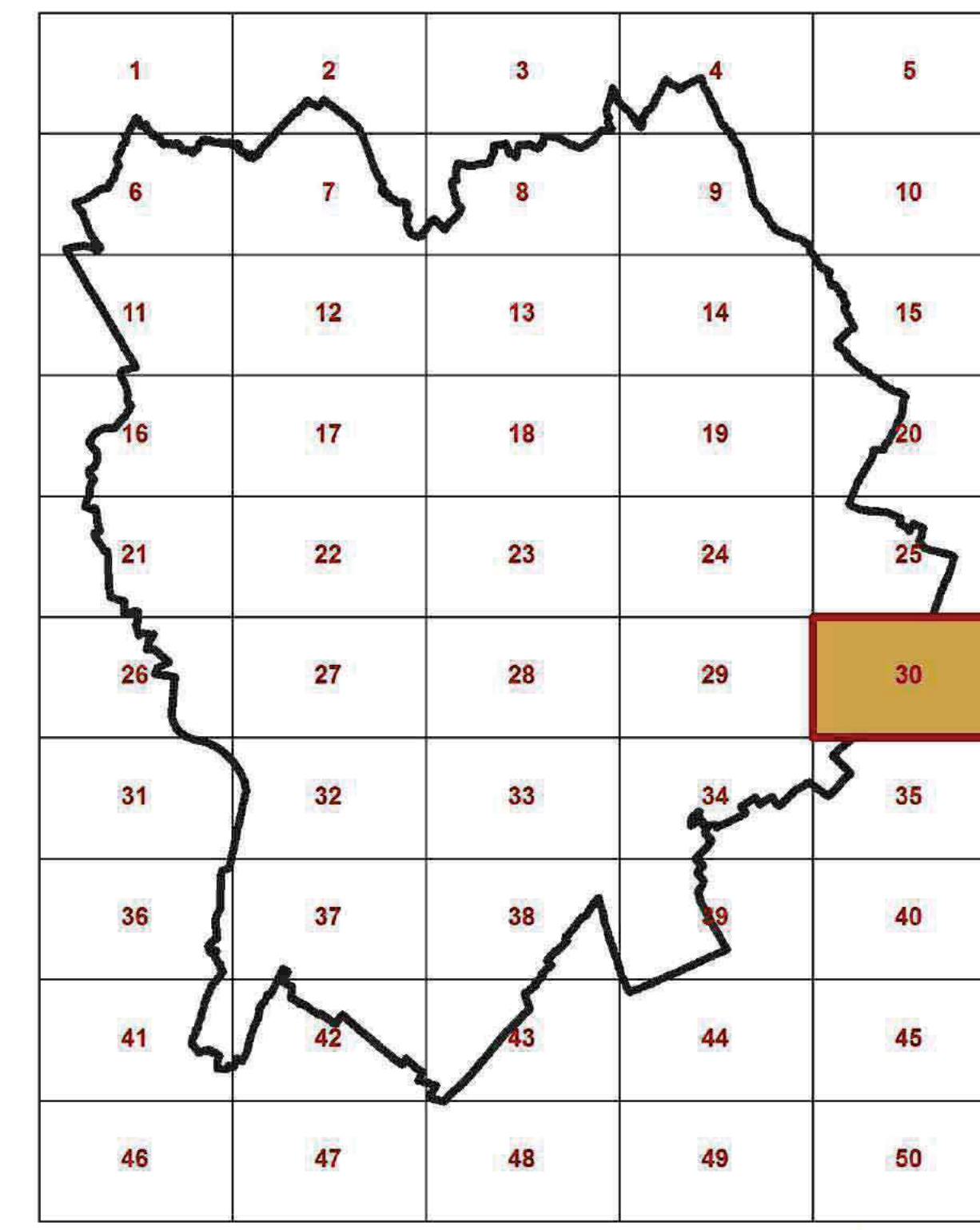
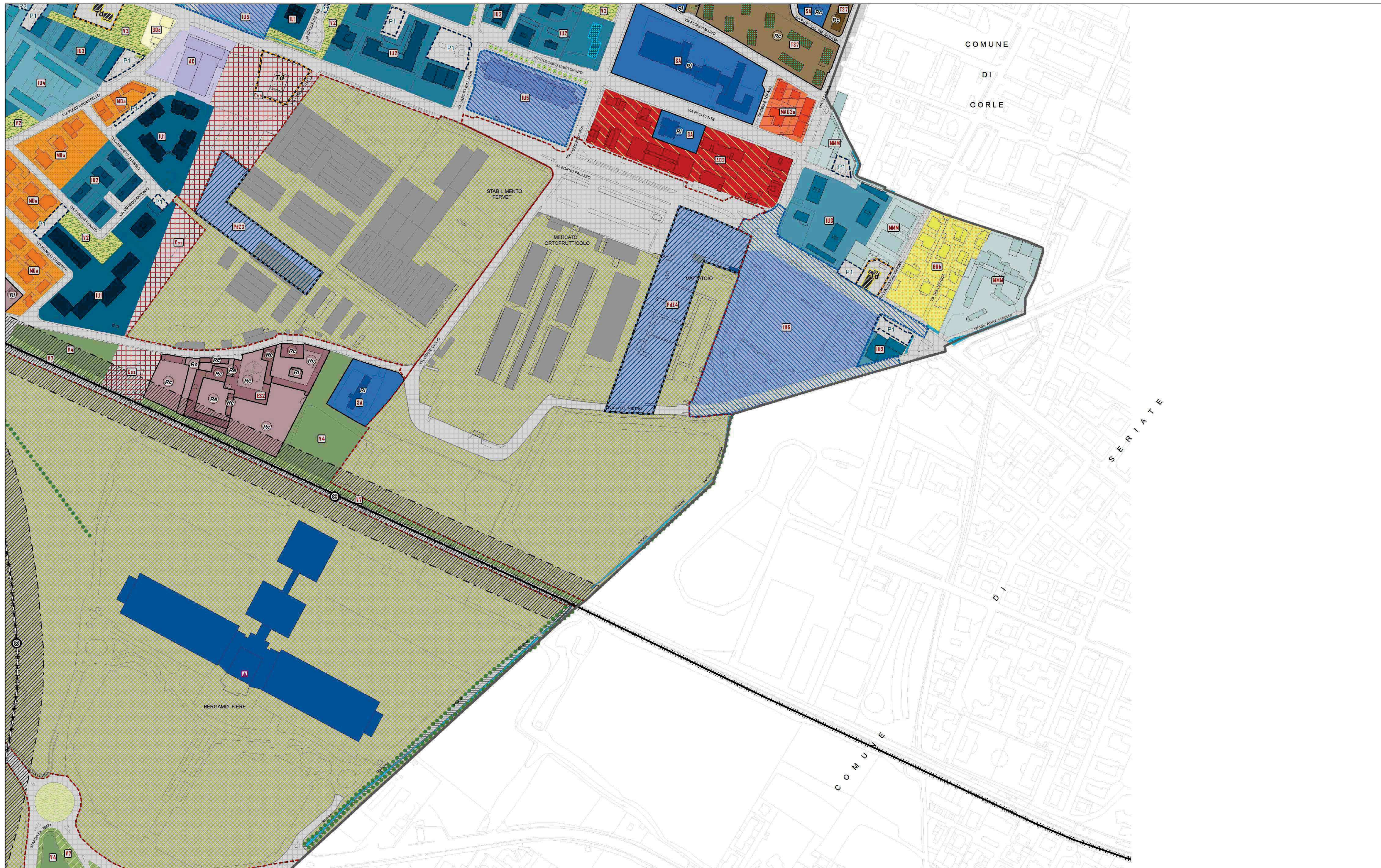

FOGLIO 30

QUADRO D'UNIONE SCALA 1:50'000

BASE CARTOGRAFICA
 La presente tavola, elaborata a cura dell'Ufficio PGT, utilizza come base cartografica di riferimento la seguente Carta Tecnica Comunale (CTC):
 Comune di Bergamo: cartografia numerica realizzata con riprese aeree del Novembre 1993 aggiornata per la topografia in database topografico con riprese aeree del 17 Novembre 2007
 Comune di Arona (VA) (Pa): cartografia numerica realizzata con riprese aeree del 14 Agosto 2002
 Comune di Gole: cartografia numerica realizzata con riprese aeree di Novembre 2007
 Comune di Manto: cartografia numerica realizzata con riprese aeree di Marzo 2004
 Comune di Orio al Serio: cartografia numerica realizzata con riprese aeree di Novembre 2005
 Comune di Sarnà: cartografia numerica realizzata con riprese aeree di Novembre 2005

PGT
 Comune di Bergamo
 PIANO di Governo del Territorio

COMUNE DI BERGAMO
 AREA POLITICHE DEL TERRITORIO
 DIREZIONE PIANIFICAZIONE URBANISTICA
 UFFICIO PIANO DI GOVERNO DEL TERRITORIO

COORDINAMENTO LAVORI PGT
 ARCH. GIORGIO CRAGNO

TEAM DI PROGETTAZIONE
 ARCH. GIORGIO CRAGNO
 ARCH. SIMONE COLANINNI
 ARCH. MARINA ZAMBONICH

CONSIGLIA SCIENTIFICA
 PROF. ARCH. SILVIO SPARELLI

CONSIGLIA ARCHITETTONICA
 PROF. ARCH. AURELIO GAFFETI

UFFICIO PGT
 ARCH. GIOVÀ PERSIANI
 ARCH. ALESSANDRO SANTORI
 DOTT. SERGIO SPINARI
 DOTT. ANDREA CALABRELLI
 DOTT. RAFFAELLO PICARELLO
 DOTT. LAURA PIRAS
 DOTT. SILVIO CRODINA

CONSIGLIA ASPETTI AMBIENTALI E PAESAGGICI E VAS
 ARCH. MARGHERITA FIORINA

CONSIGLIA ASPETTI GEOLOGICI E INGEGNERIA
 DOTT. GIOV. BERATO CALABRELLI
 DOTT. GIOV. MASSIMO ELIOPOLI

CONSIGLIA ASPETTI ELLI DALLI
 ING. FORTINATO PAGANO
 AVV. PAOLO BONDI

SI (SISTEMA INFORMATICO TERRITORIALE)

AGGIORNATO AL 11.12.2017
 DEL D.D. n. 152 del 02/2017

PIANO DELLE REGOLE

PR7.28 ASSETTO URBANISTICO GENERALE
 FOGLIO 30

0 50 100 200 metri 1:2.000
 Elaborazione cartografica: Ufficio PGT