QUARTIERE: MONTEROSSO
FOGLIO: 13 MAPPALE 3274

QUARTIERE: BOCCALEONE
FOGLIO: 90 MAPPALI 1366 E 15296

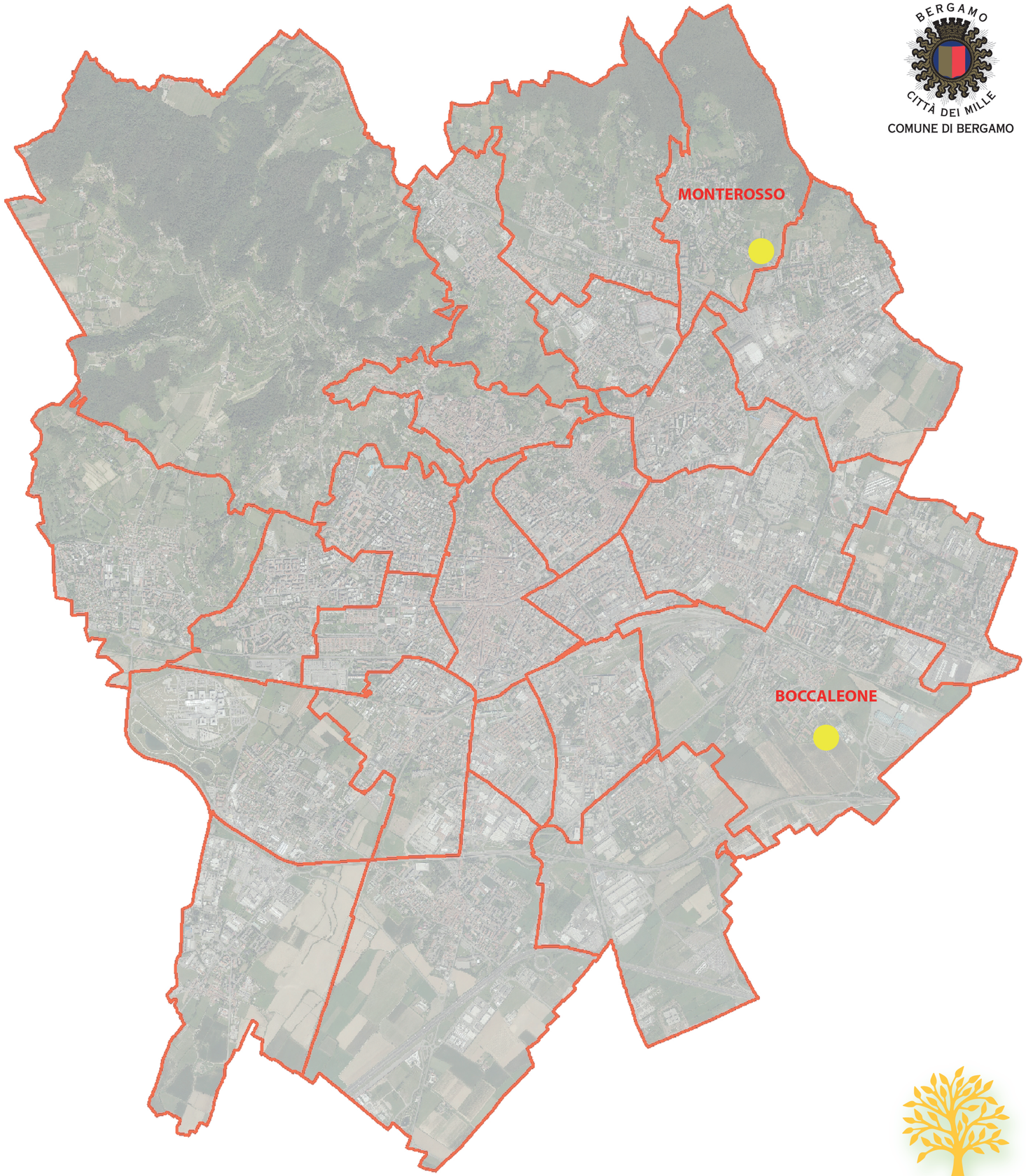

BERGAMO CITTÀ DEI MILLE
COMUNE DI BERGAMO